

PLANTA - TÉRREO  
ESC.:1:50

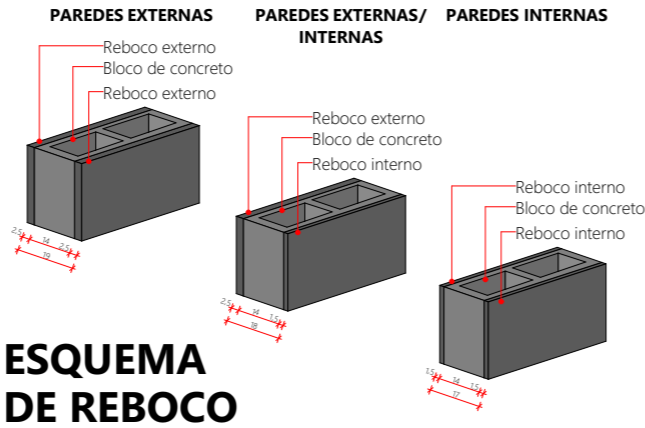

ESQUEMA  
DE REBOCO

ÁREA ÚTIL INTERNAS	
Ambiente	Área Medida
BWC	3,64
CIRC	2,44
COZINHA   ESTAR   JANTAR	14,93
QUARTO 1	10,95
QUARTO 2	9,24
	41,20 m²

ÁREA ÚTIL EXTERNA	
Ambiente	Área Medida
A.SERVIÇO	4,12
VARANDA	4,55
	8,67 m²

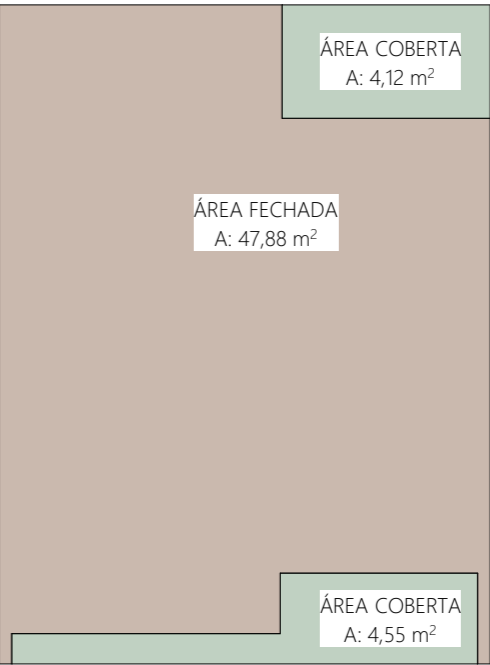

OCUPAÇÃO  
ESC.:1:100

QUADRO DE ÁREAS PRIVATIVAS		
TIPO DE ÁREA	AMBIENTE	ÁREA
ÁREA COBERTA	VARANDA	4,12
ÁREA COBERTA	A. SERVIÇO	4,55
ÁREA FECHADA	COZINHA, ESTAR, JANTAR, QUARTOS E BWC	47,88
		56,55 m²

JANELAS				
ESTILO	JAC1	JAC3	JAF+JAM	JAM
QUANTIDADE	1	1	2	1
TIPO	Correr	Correr	Maxim-ar/ fixa	Maxim-ar
FOLHAS	02 folhas	02 folhas	02 folhas	01 folhas
DIMENSÕES	120x100	120x120	80x160	60x60
PEITORIL	1,00	1,00	0,60	1,60
VERGA	2,20	2,20	2,20	2,20
MATERIAL	Alumínio; Vidro	Alumínio; Vidro	Alumínio; Vidro	Alumínio; Vidro

PORTAS	
ESTILO	PMA
QUANTIDADE	5
TIPO DE ABERTURA	Abrir
DIMENSÕES	80x210
MATERIAL	Madeira

REVISÃO	ALTERAÇÕES	DATA	RESPONSÁVEL
R03			
R02			
R01			



GOVERNO DE  
**SANTA CATARINA**

SIE | SECRETARIA DE INFRAESTRUTURA E MOBILIDADE  
SAS | SECRETARIA DA ASSISTÊNCIA SOCIAL, MULHER E FAMÍLIA

**CASA CATARINA**

PROJETO ARQUITETÔNICO | Planta térreo

RESP. TÉCNICO PATRICIA WINTER	DESENHO GUILHERME FRANÇA DE LIMA	DATA 28/03/2025	<b>01/09</b>
----------------------------------	-------------------------------------	--------------------	--------------

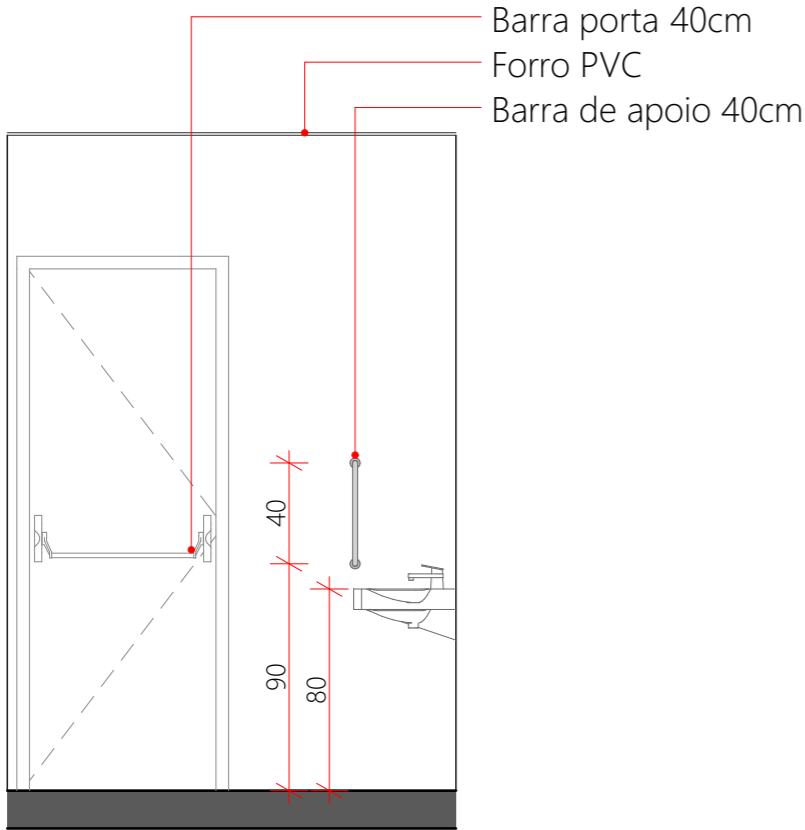

**VISTA A**  
ESC.:1:30

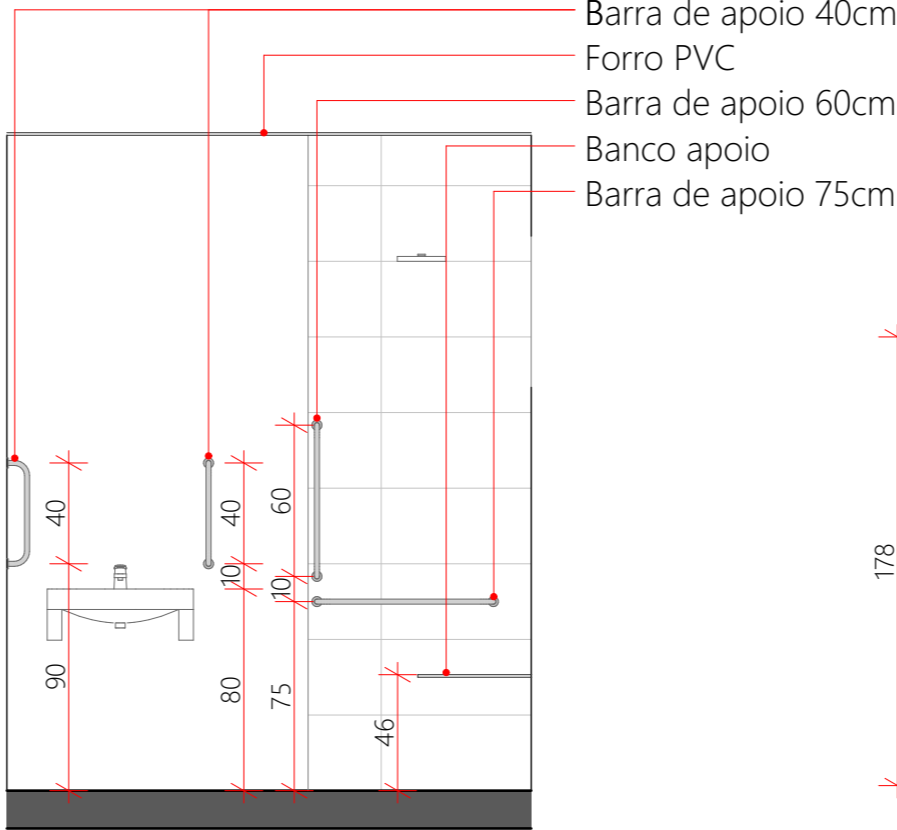

**VISTA B**  
ESC.:1:30

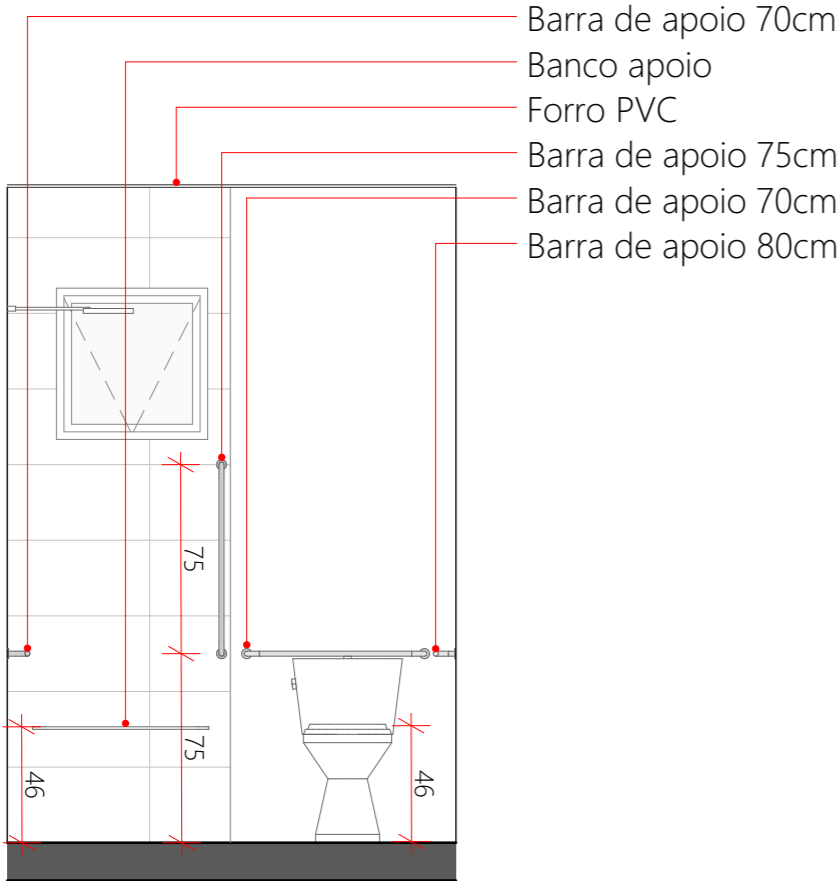

**VISTA C**  
ESC.:1:30

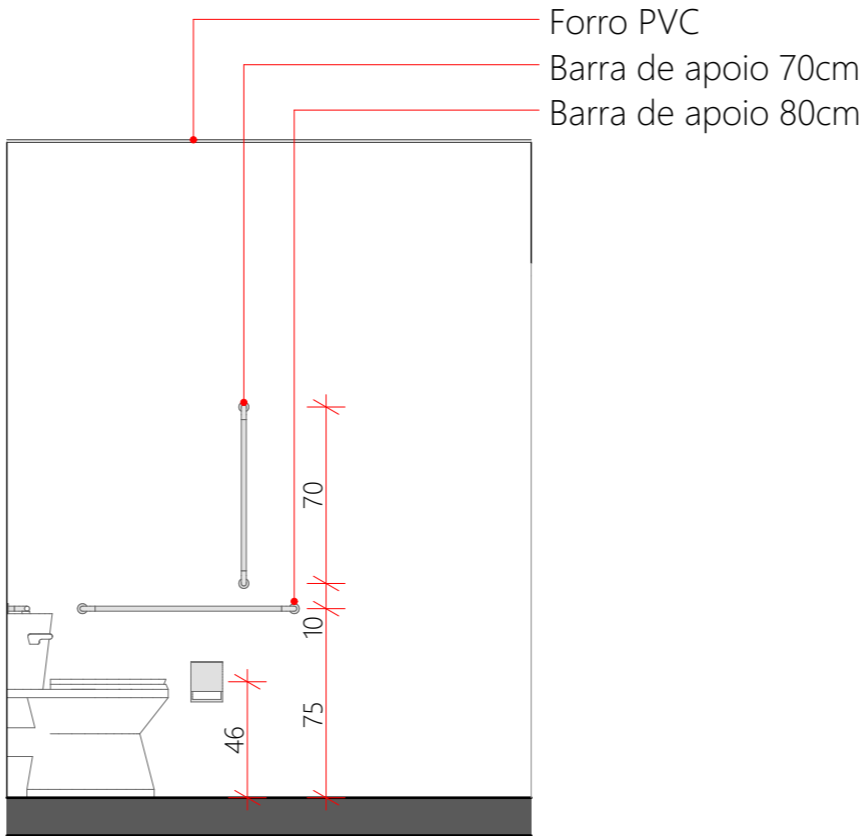

**VISTA D**  
ESC.:1:30

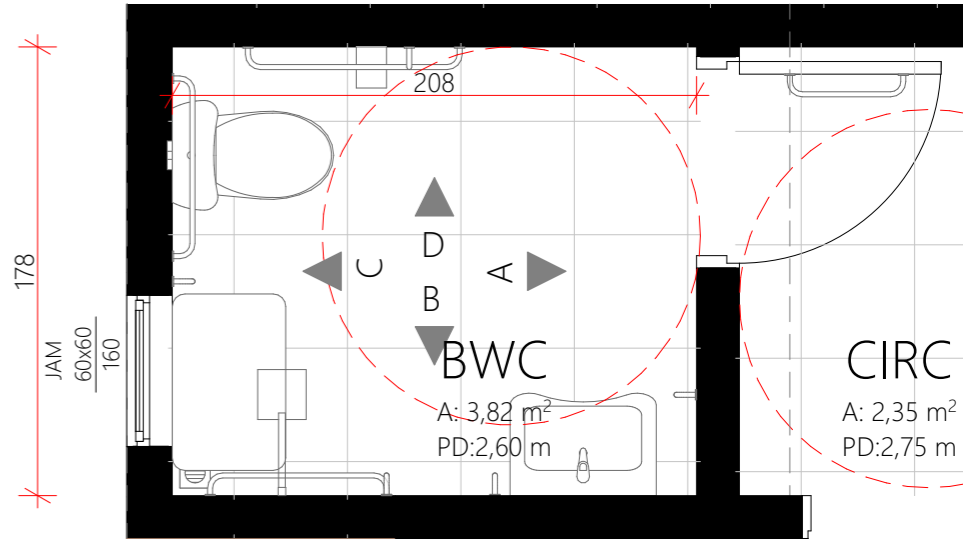

**BANHEIRO ADAPTADO**  
ESC.:1:30

Este banheiro deverá substituir banheiro convencional quando houver necessidade de adaptação de acessibilidade. As dimensões do banheiro permanecem as mesmas, mudando apenas os equipamentos (vaso e lavatório) e demais acessórios.

REVISÃO	ALTERAÇÕES	DATA	RESPONSÁVEL
R03			
R02			
R01		11/11	



**GOVERNO DE  
SANTA  
CATARINA**

SIE | SECRETARIA DE INFRAESTRUTURA E MOBILIDADE  
SAS | SECRETARIA DA ASSISTÊNCIA SOCIAL, MULHER E FAMÍLIA

**CASA CATARINA**

PROJETO ARQUITETÔNICO | Banheiro adaptado

RESP. TÉCNICO  
PATRICIA WINTER

DESENHO  
GUILHERME FRANÇA DE LIMA

DATA  
28/03/2025

**02/09**

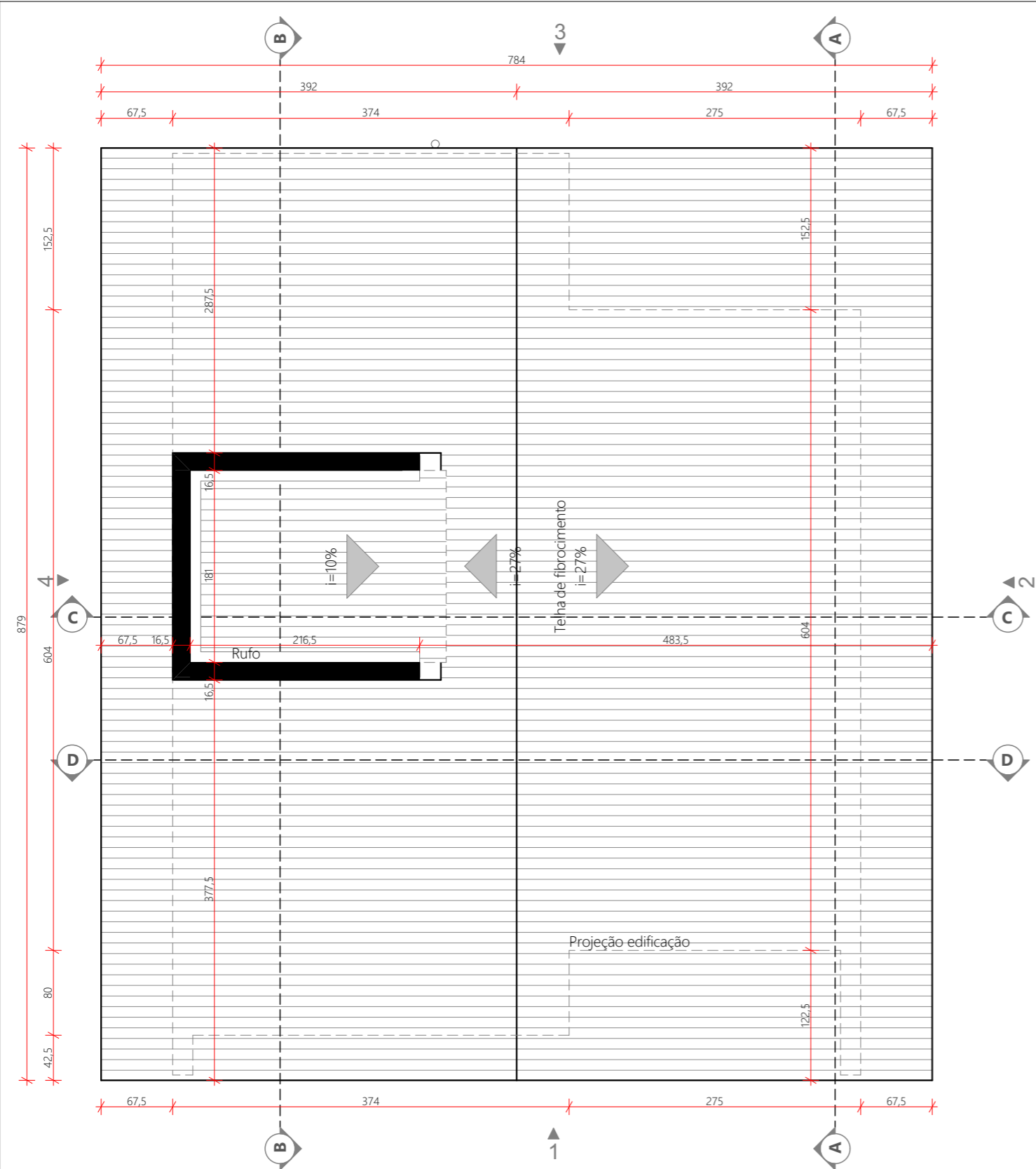

PLANTA - COBERTURA  
ESC.:1:50

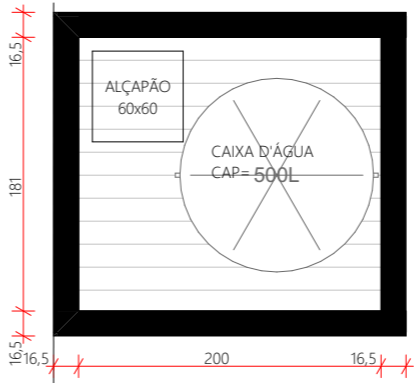

PLANTA BARRILETE  
ESC.:1:50

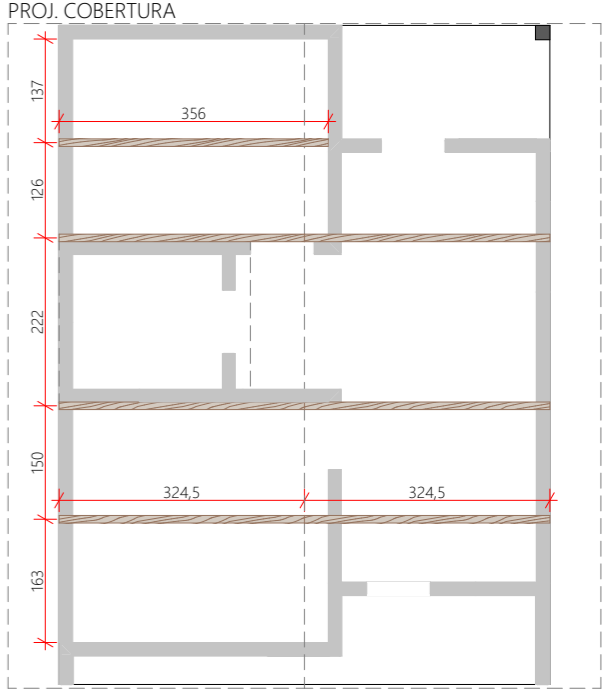

LOCALIZAÇÃO TRELIÇAS  
ESC.:1:100

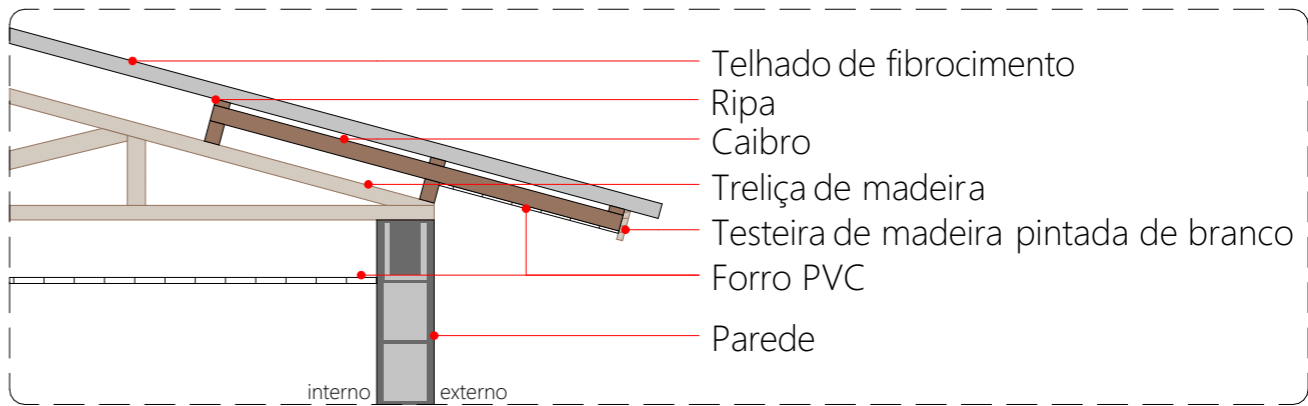

DET FORRO EXTERNO  
ESC.:1:25

REVISÃO	ALTERAÇÕES	DATA	RESPONSÁVEL
R03			
R02			
R01		__/__/__	



GOVERNO DE  
**SANTA CATARINA**

SIE | SECRETARIA DE INFRAESTRUTURA E MOBILIDADE  
SAS | SECRETARIA DA ASSISTÊNCIA SOCIAL, MULHER E FAMÍLIA

**CASA CATARINA**

PROJETO ARQUITETÔNICO | Planta cobertura

RESP. TÉCNICO  
PATRICIA WINTER

DESENHO  
GUILHERME FRANÇA DE LIMA

DATA  
28/03/2025

03/09

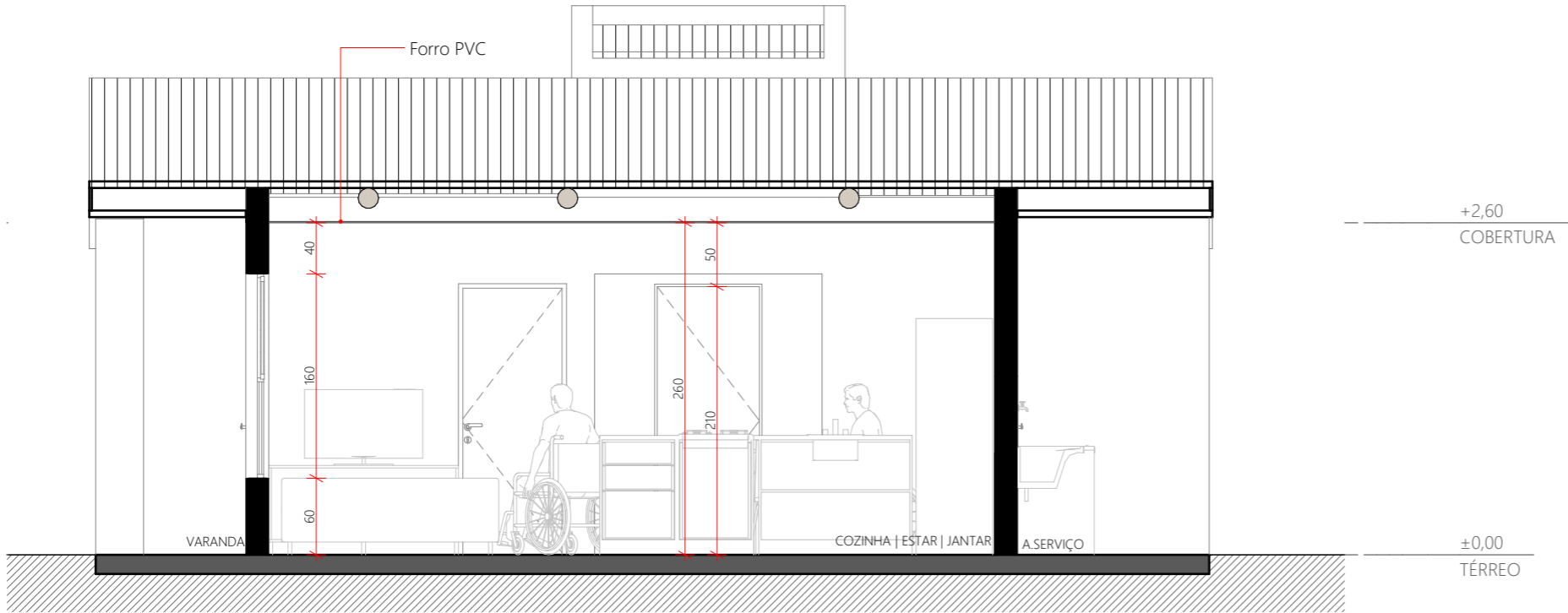

**CORTE A**  
ESC.:1:50

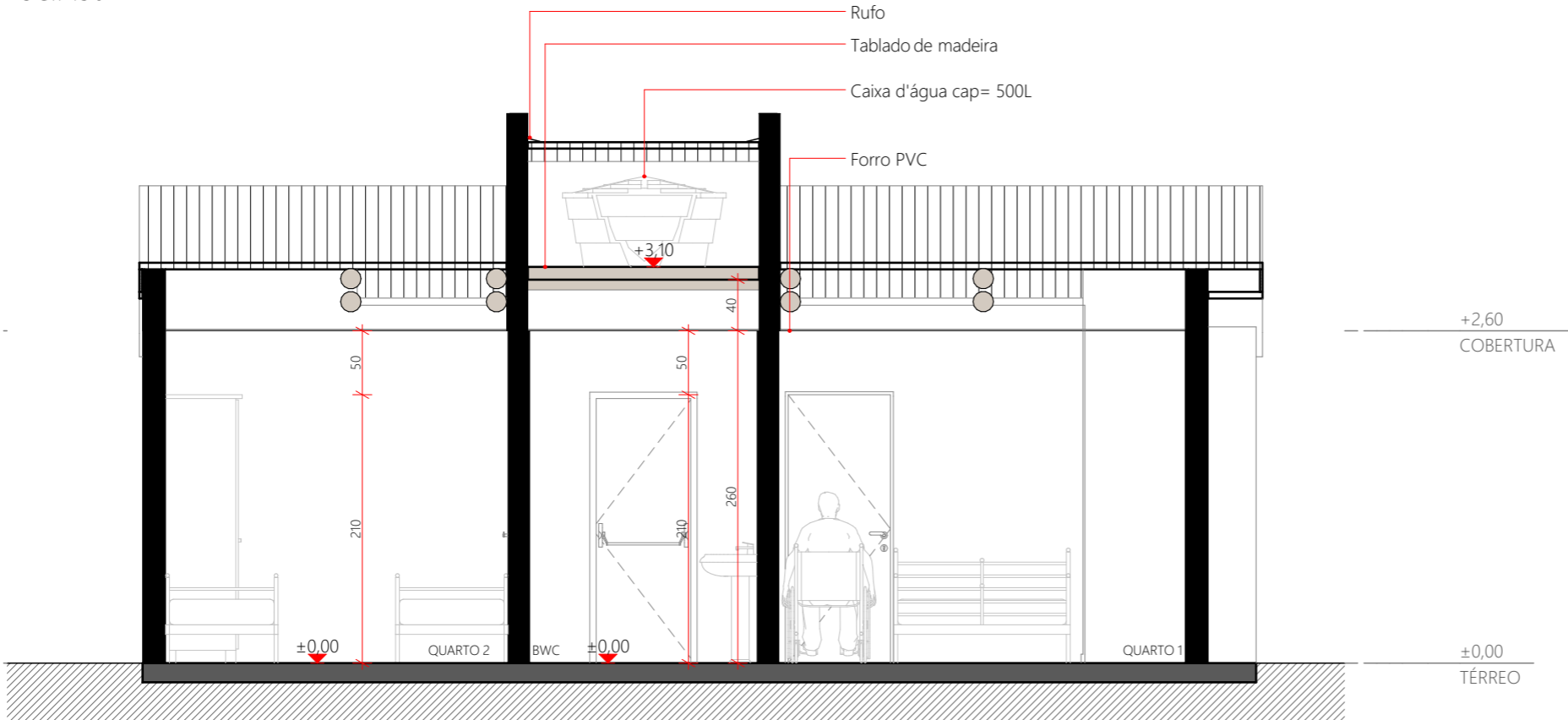

**CORTE B**  
ESC.:1:50

REVISÃO	ALTERAÇÕES	DATA	RESPONSÁVEL
R03			
R02			
R01		11	



GOVERNO DE  
**SANTA  
CATARINA**

SIE | SECRETARIA DE INFRAESTRUTURA E MOBILIDADE  
SAS | SECRETARIA DA ASSISTÊNCIA SOCIAL, MULHER E FAMÍLIA

## CASA CATARINA

PROJETO ARQUITETÔNICO | Cortes A e B

RESP. TÉCNICO  
PATRICIA WINTER

DESENHO  
GUILHERME FRANÇA DE LIMA

DATA  
28/03/2025

**04/09**

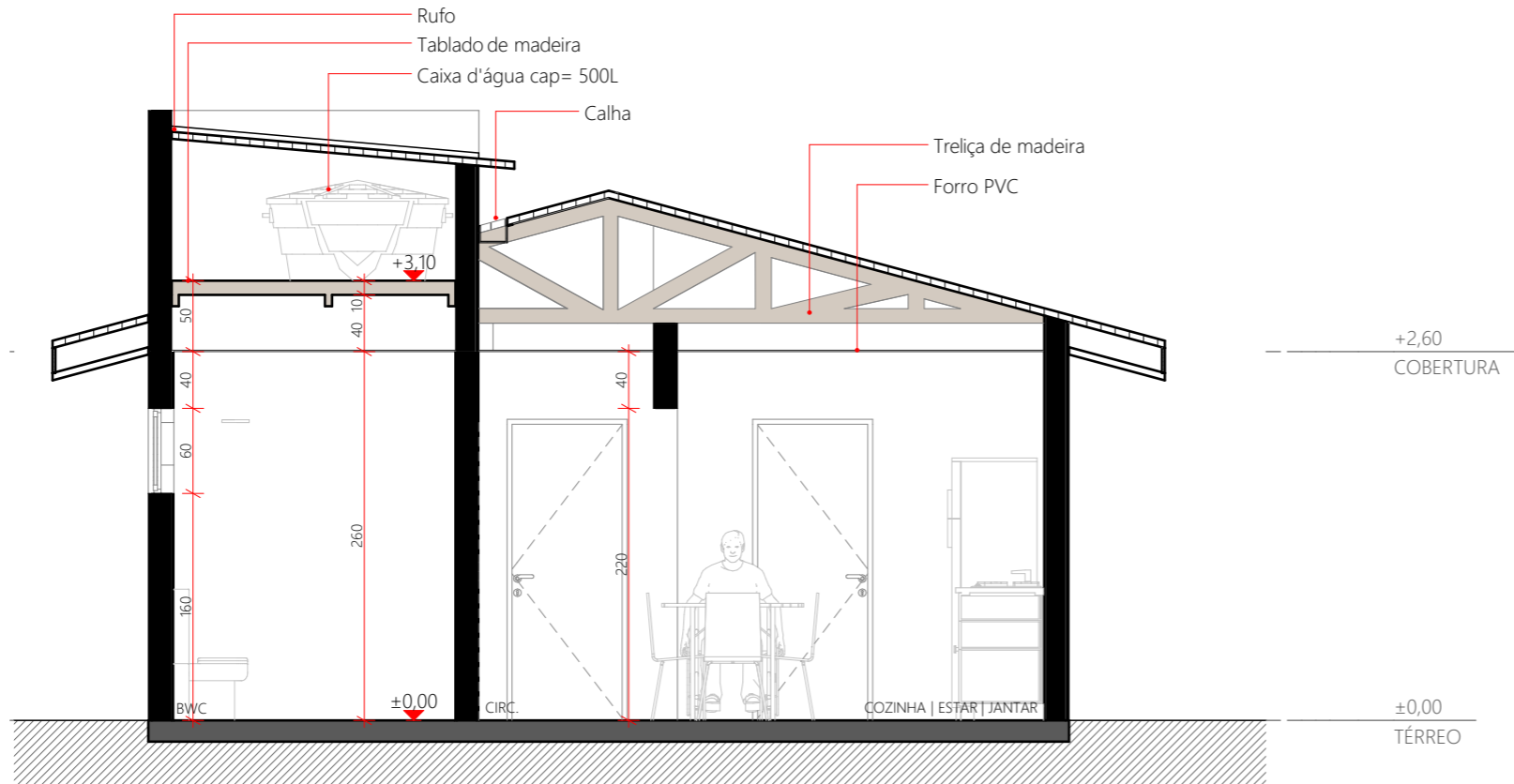

**CORTE C**  
ESC.:1:50

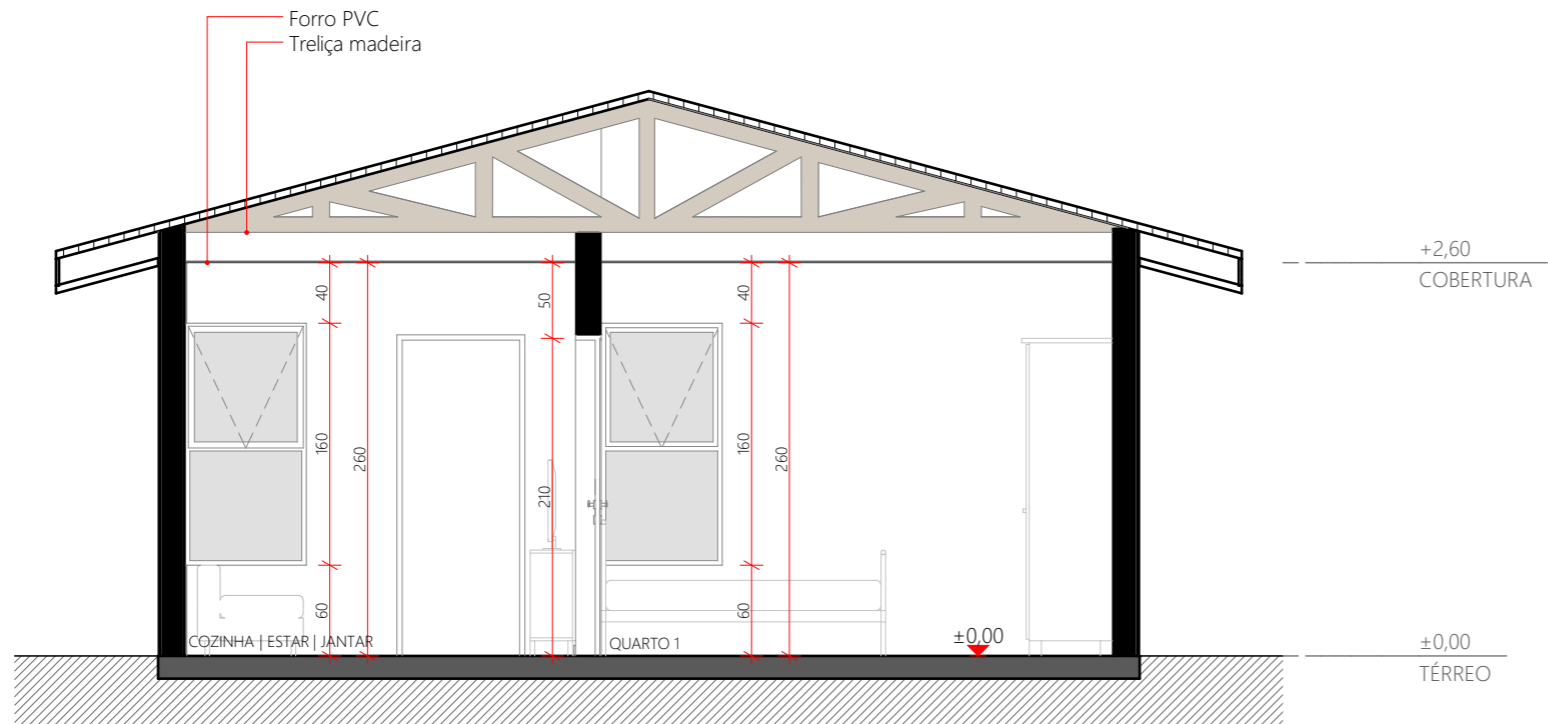

**CORTE D**  
ESC.:1:50

REVISÃO	ALTERAÇÕES	DATA	RESPONSÁVEL
R03			
R02			
R01		11	



**GOVERNO DE  
SANTA  
CATARINA**  
SIE | SECRETARIA DE INFRAESTRUTURA E MOBILIDADE  
SAS | SECRETARIA DA ASSISTÊNCIA SOCIAL, MULHER E FAMÍLIA  
**CASA CATARINA**  
PROJETO ARQUITETÔNICO | Cortes C e D

RESP. TÉCNICO  
PATRICIA WINTER

DESENHO  
GUILHERME FRANÇA DE LIMA

DATA  
28/03/2025

**05/09**

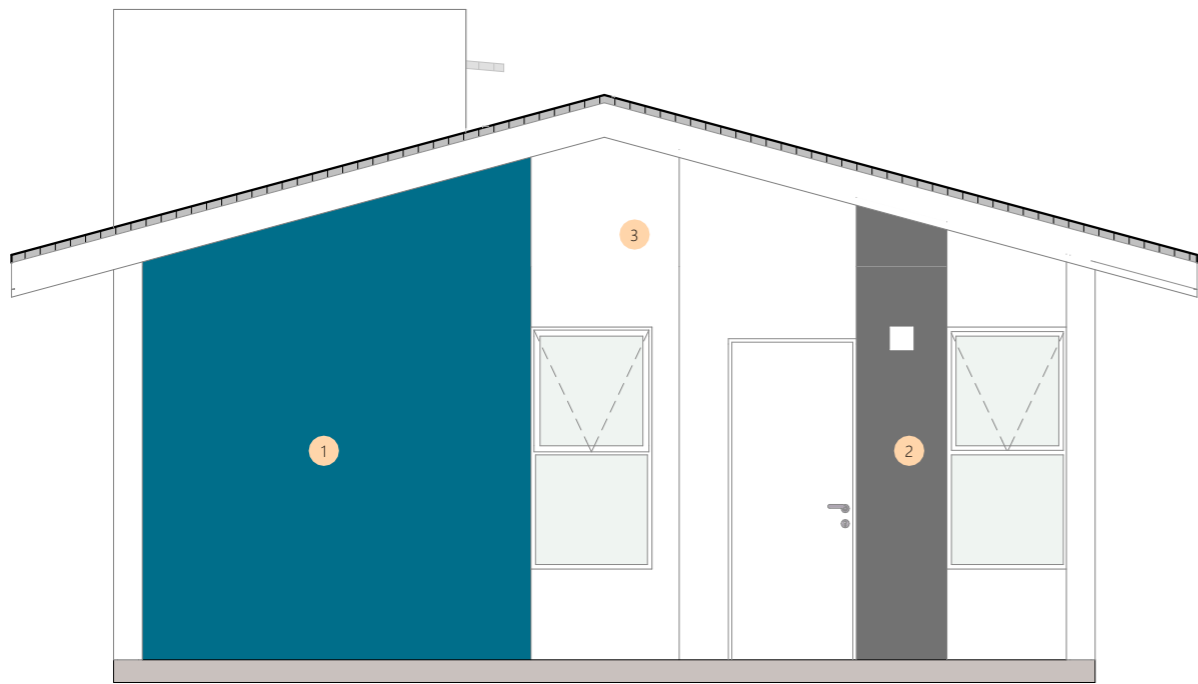

FACHADA 1  
ESC.:1:50

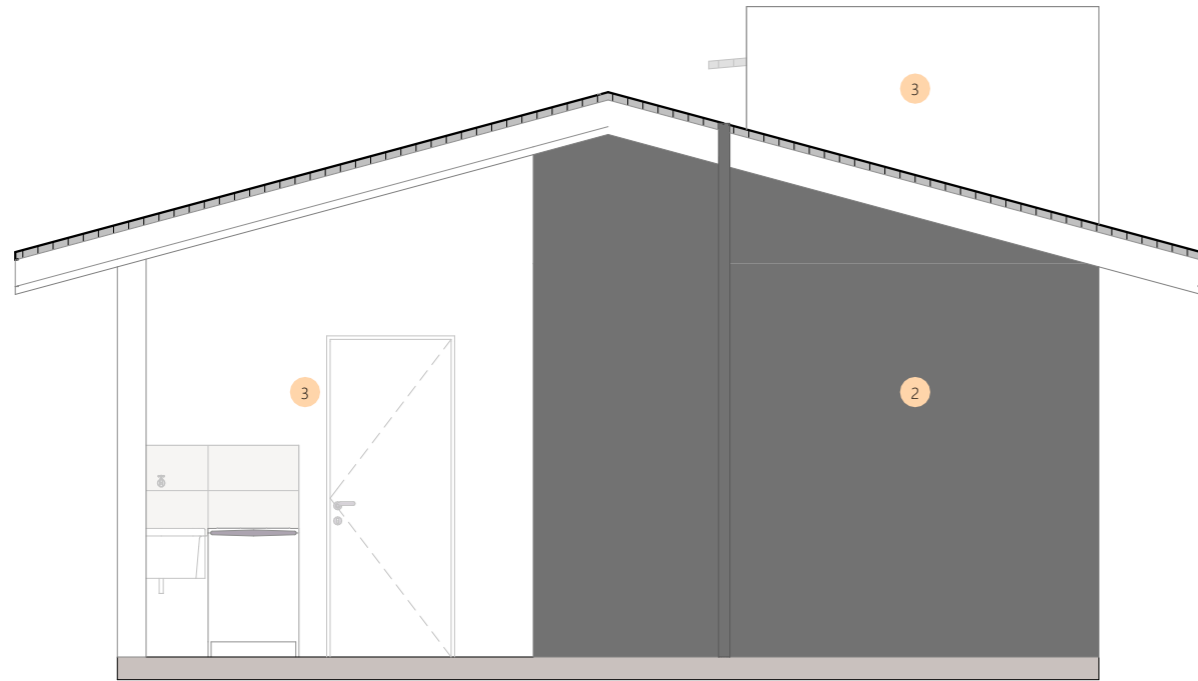

FACHADA 3  
ESC.:1:50

**LEGENDA**

Cor 1 = Azul, Amarelo ou Verde

Cor 2 = Cinza escuro

Cor 3 = Branco

Referências cores da Suvinil:  
Verde = Cor Brilho da Esmeralda  
Amarelo = Cor Cacau da Bahia  
Azul = Cor Azul-precioso  
Cinza = Cor Carvão Mineral

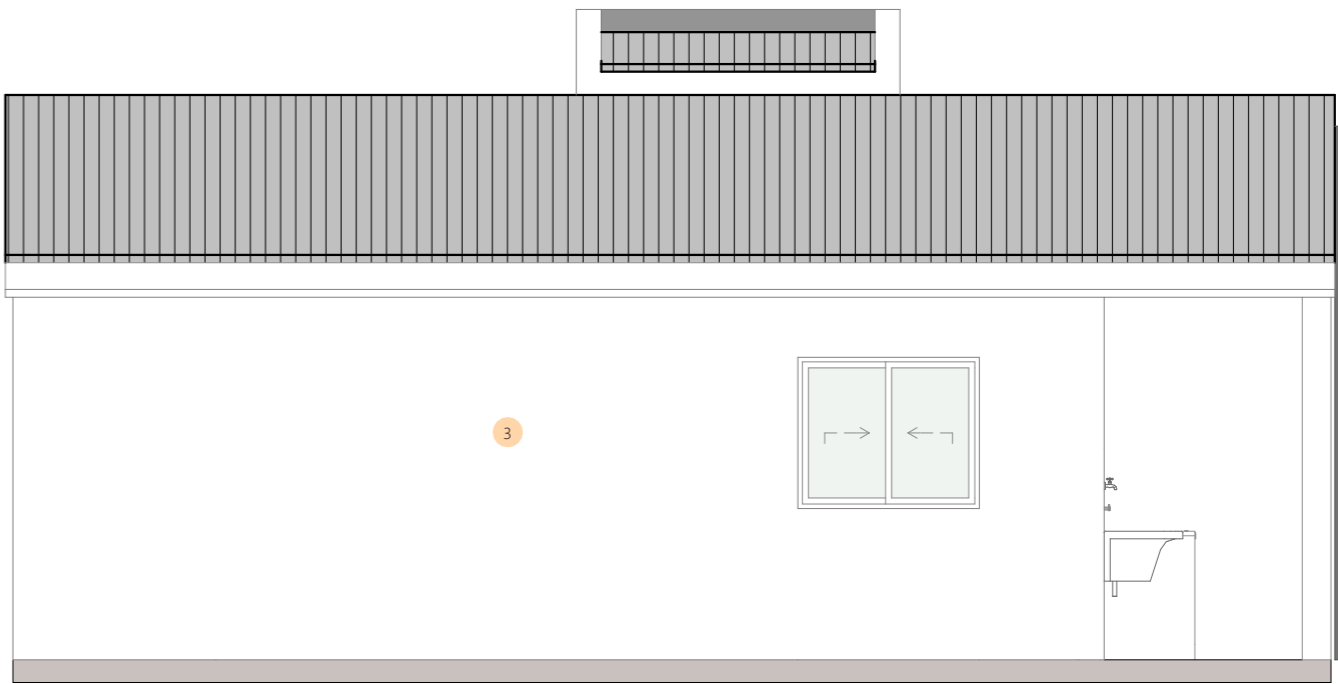

FACHADA 2  
ESC.:1:50

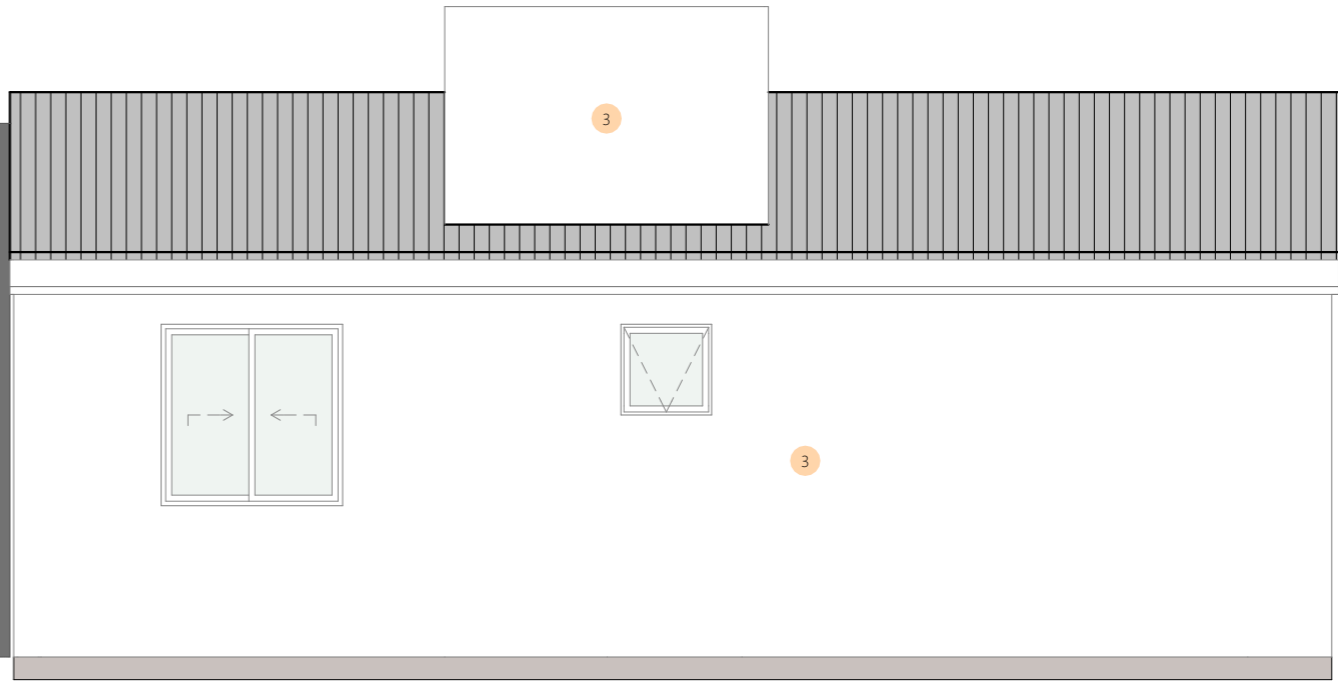

FACHADA 4  
ESC.:1:50

REVISÃO	ALTERAÇÕES	DATA	RESPONSÁVEL
R03			
R02			
R01	.	__/__/.	



GOVERNO DE  
**SANTA CATARINA**

SIE | SECRETARIA DE INFRAESTRUTURA E MOBILIDADE  
SAS | SECRETARIA DA ASSISTÊNCIA SOCIAL, MULHER E FAMÍLIA

**CASA CATARINA**

PROJETO ARQUITETÔNICO | Fachadas

RESP. TÉCNICO  
PATRICIA WINTER

DESENHO  
GUILHERME FRANÇA DE LIMA

DATA  
28/03/2025

**06/09**

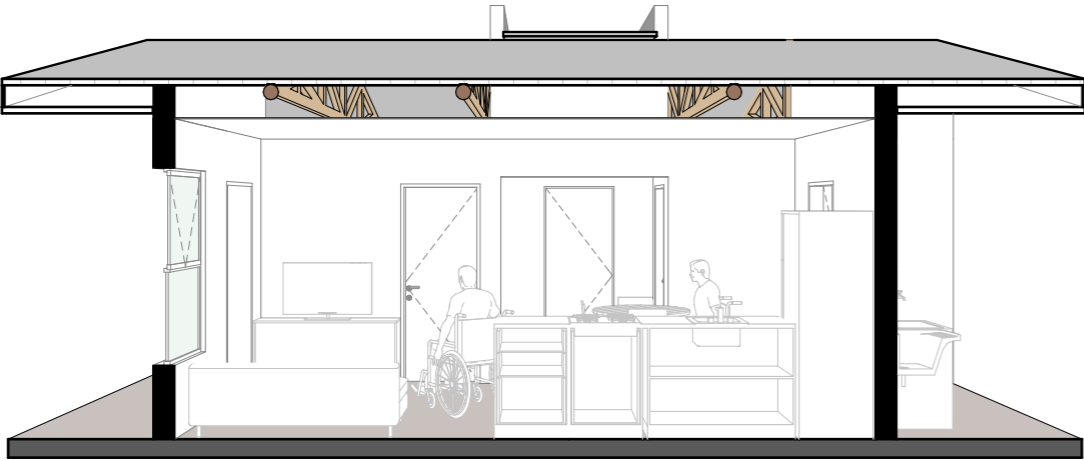

CORTE A PERSPECTIVADO



CORTE B PERSPECTIVADO

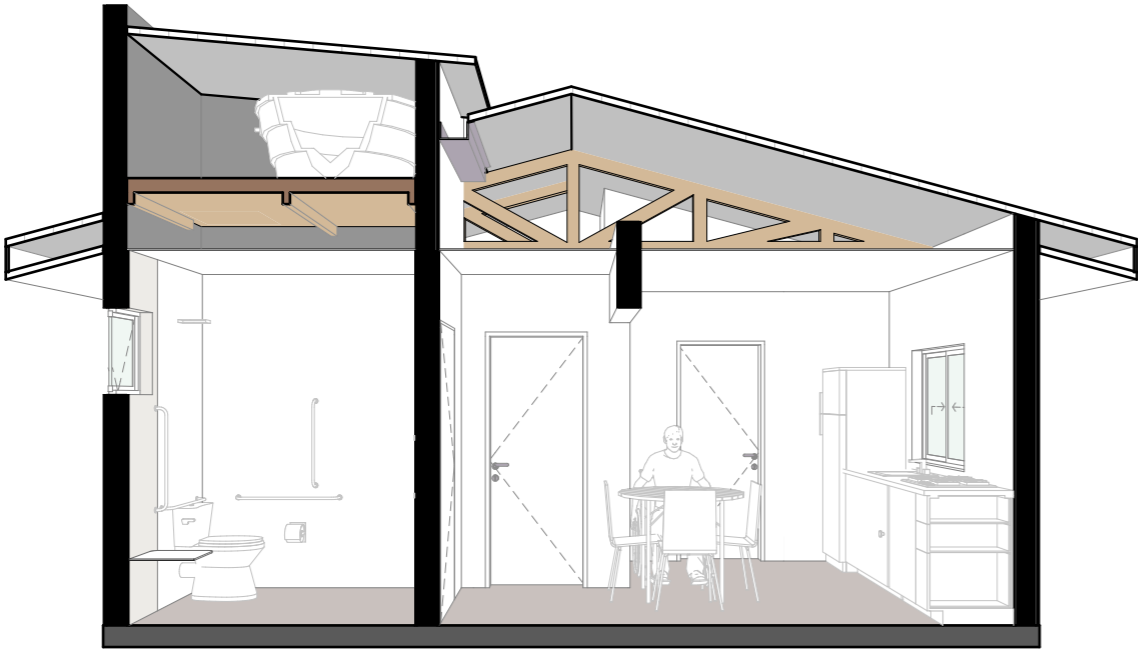

CORTE C PERSPECTIVADO

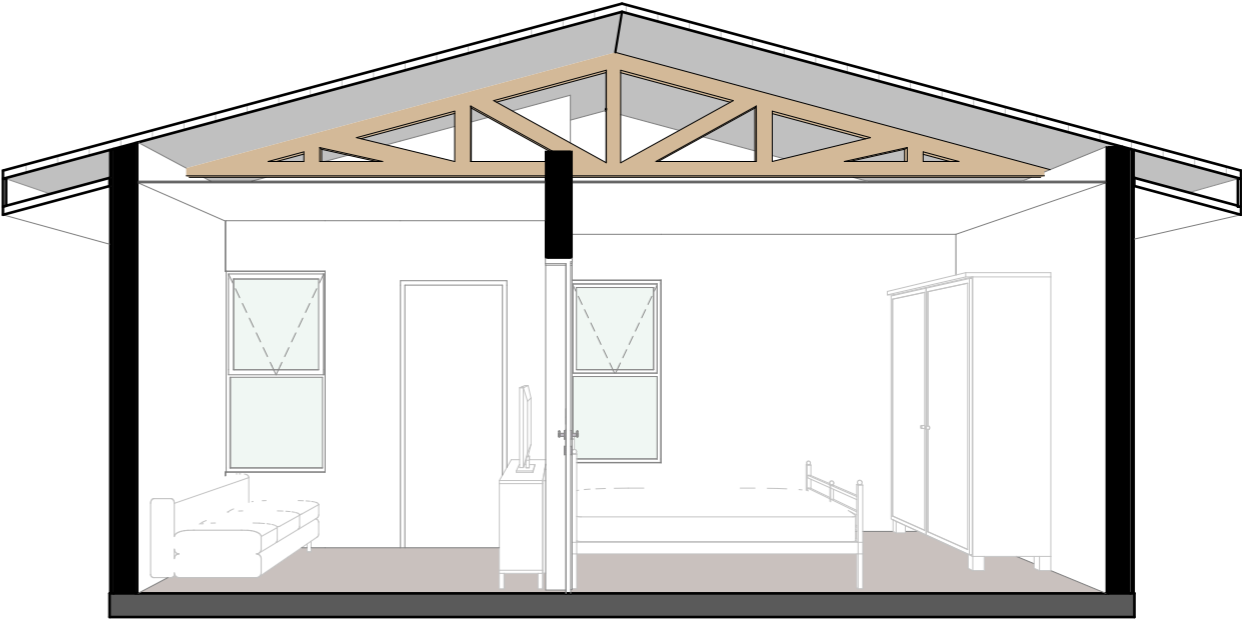

CORTE D PERSPECTIVADO

REVISÃO	ALTERAÇÕES	DATA	RESPONSÁVEL
R03			
R02			
R01		11/11	



GOVERNO DE

**SANTA CATARINA**

SIE | SECRETARIA DE INFRAESTRUTURA E MOBILIDADE

SAS | SECRETARIA DA ASSISTÊNCIA SOCIAL, MULHER E FAMÍLIA

**CASA CATARINA**

PROJETO ARQUITETÔNICO   Cortes perspectivados			
RESP. TÉCNICO	DESENHO	DATA	07/09
PATRICIA WINTER	GUILHERME FRANÇA DE LIMA	28/03/2025	

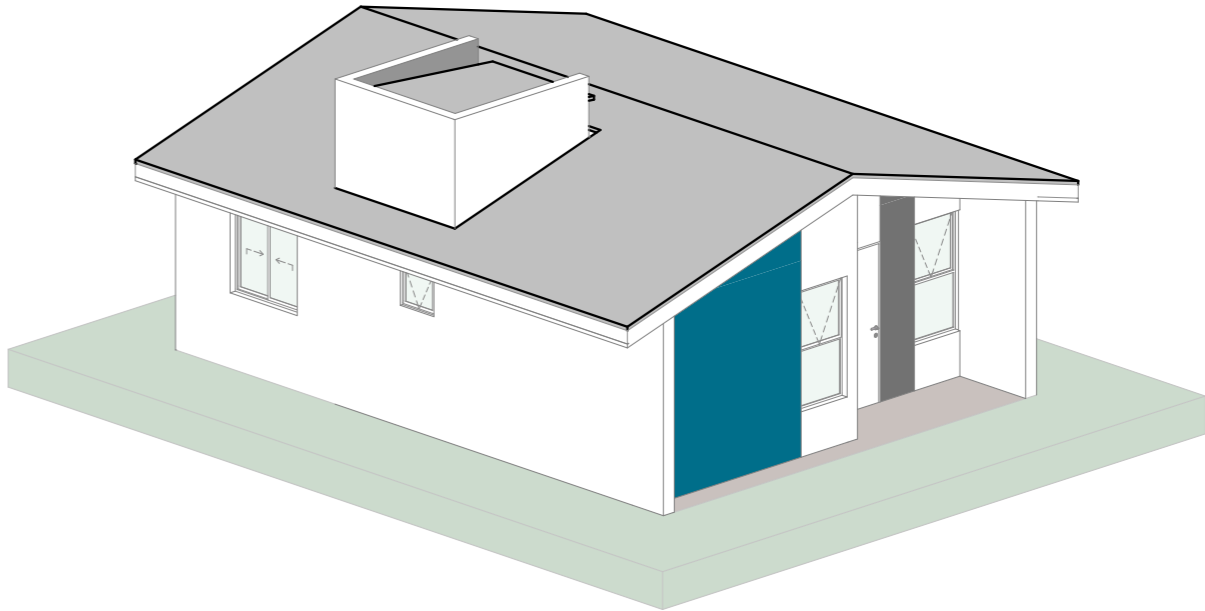
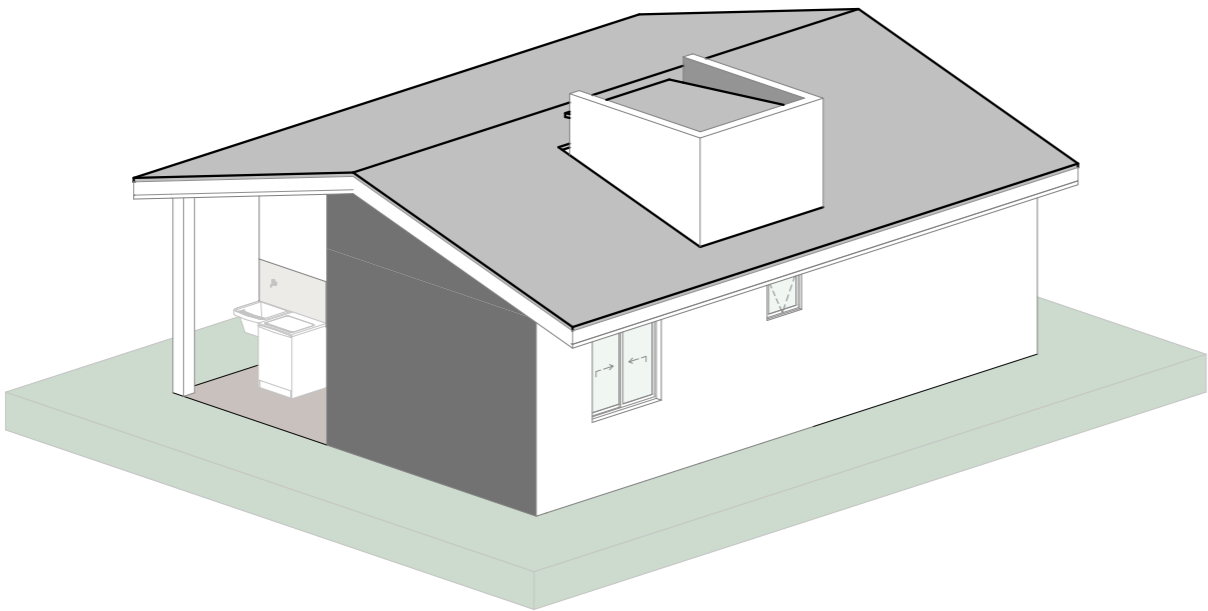
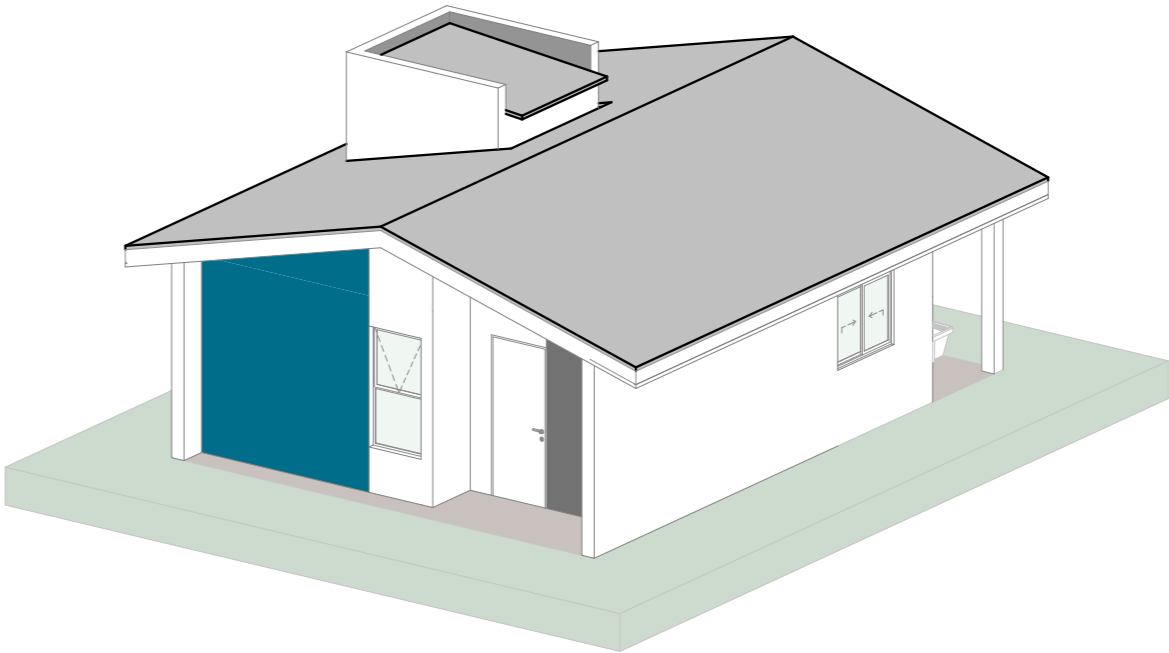
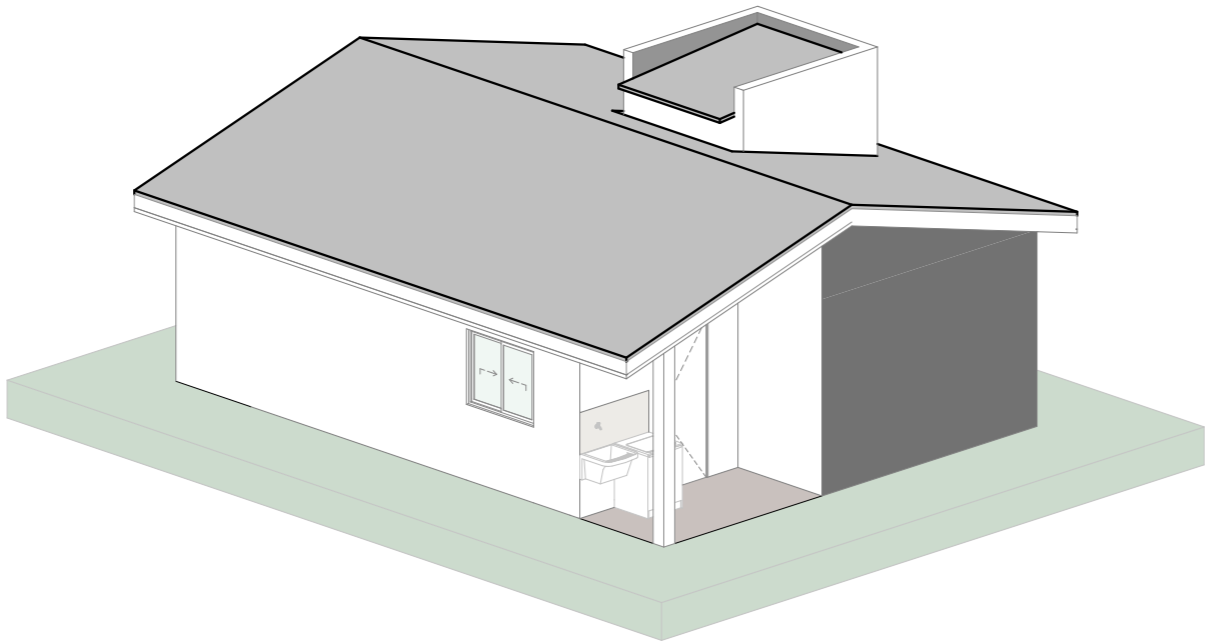

REVISÃO	ALTERAÇÕES	DATA	RESPONSÁVEL
R03			
R02			
R01		__/__/__	



**GOVERNO DE  
SANTA  
CATARINA**  
SIE | SECRETARIA DE INFRAESTRUTURA E MOBILIDADE  
SAS | SECRETARIA DA ASSISTÊNCIA SOCIAL, MULHER E FAMÍLIA  
**CASA CATARINA**  
PROJETO ARQUITETÔNICO | Perspectivas

RESP. TÉCNICO  
PATRICIA WINTER

DESENHO  
GUILHERME FRANÇA DE LIMA

DATA  
28/03/2025

**08/09**

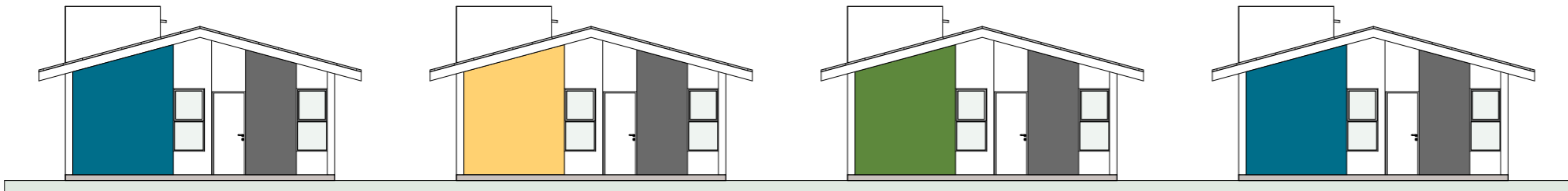

PADRÃO DE CORES

CASAS CONSTRUÍDAS LADO A LADO  
Seguir padrão azul - amarelo - verde

PARÂMETROS MÍNIMOS DE LOTE

LOTES DE MEIO DE QUADRA  
Área mínima = 170,00m²  
Dimensões mínimas = 10,00m (frente) x 17,00m (profundidade)  
Afastamento lateral mínimo = 1,50m  
Afastamento frontal mínimo = 5,00m  
Resistência mínima do solo = 1,5 kgf/cm²

LOTES DE ESQUINA  
Área mínima = 212,5m²  
Dimensões mínimas = 12,50m (frente) x 17,00m (profundidade)

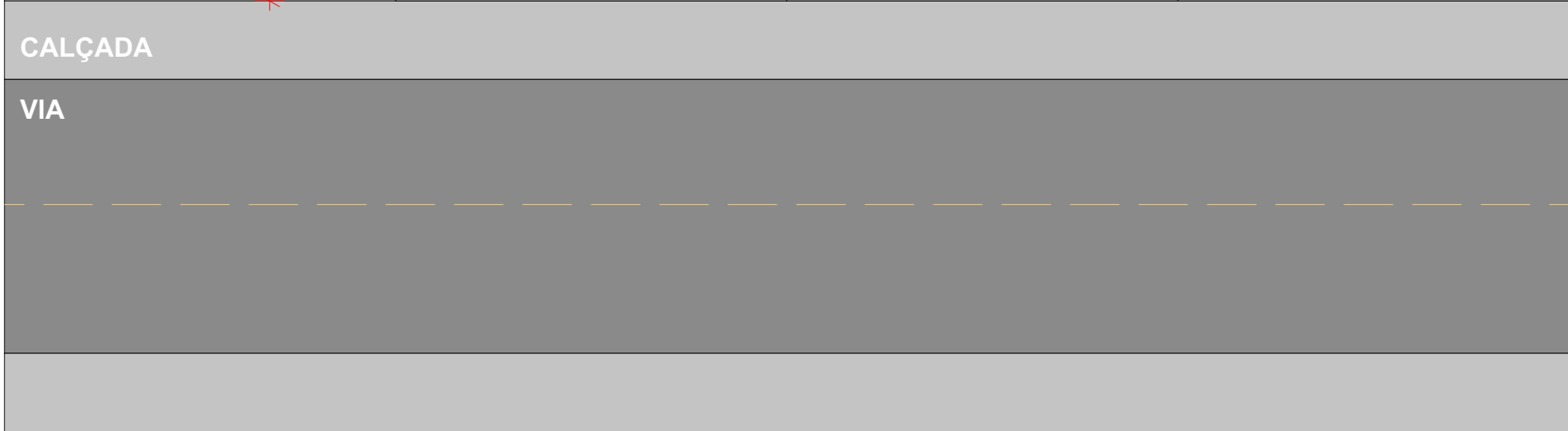
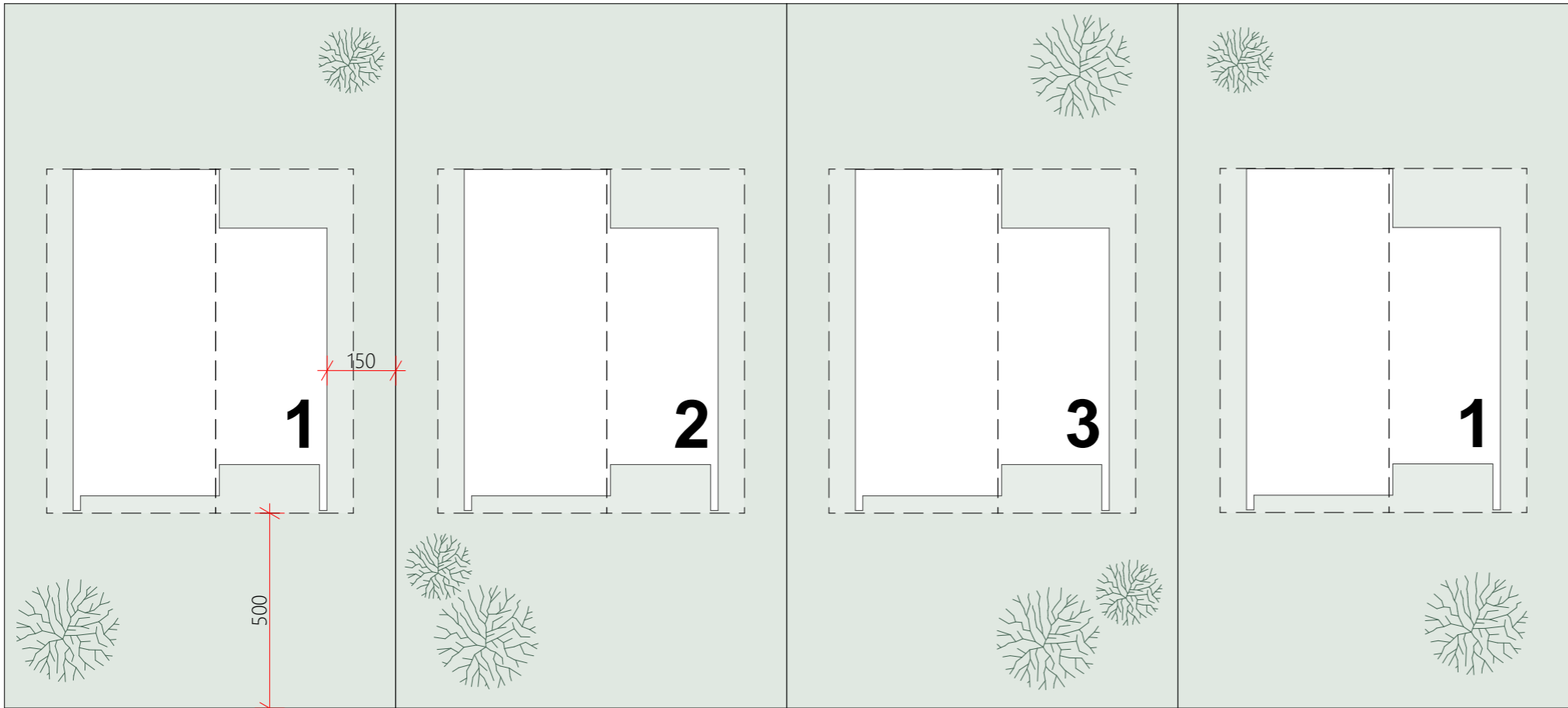

IMPLANTAÇÃO  
ESC.:1:150

REVISÃO	ALTERAÇÕES	DATA	RESPONSÁVEL
R03			
R02			
R01		__/__/__	



GOVERNO DE

**SANTA CATARINA**

SIE | SECRETARIA DE INFRAESTRUTURA E MOBILIDADE  
SAS | SECRETARIA DA ASSISTÊNCIA SOCIAL, MULHER E FAMÍLIA

**CASA CATARINA**

PROJETO ARQUITETÔNICO | IMPLANTAÇÃO

RESP. TÉCNICO PATRICIA WINTER	DESENHO GUILHERME FRANÇA DE LIMA	DATA 20/05/2025	<b>09/09</b>
----------------------------------	-------------------------------------	--------------------	--------------