

PLANTA BAIXA TÉCNICA - TÉRREO
 ÁREA DO PAVIMENTO: 204,68 m²
 ÁREA TOTAL: 264,57 m²
 ESCALA 1:50

- Edificação/Estrutura Existente
- Estrutura a Demolir
- Estrutura à Executar

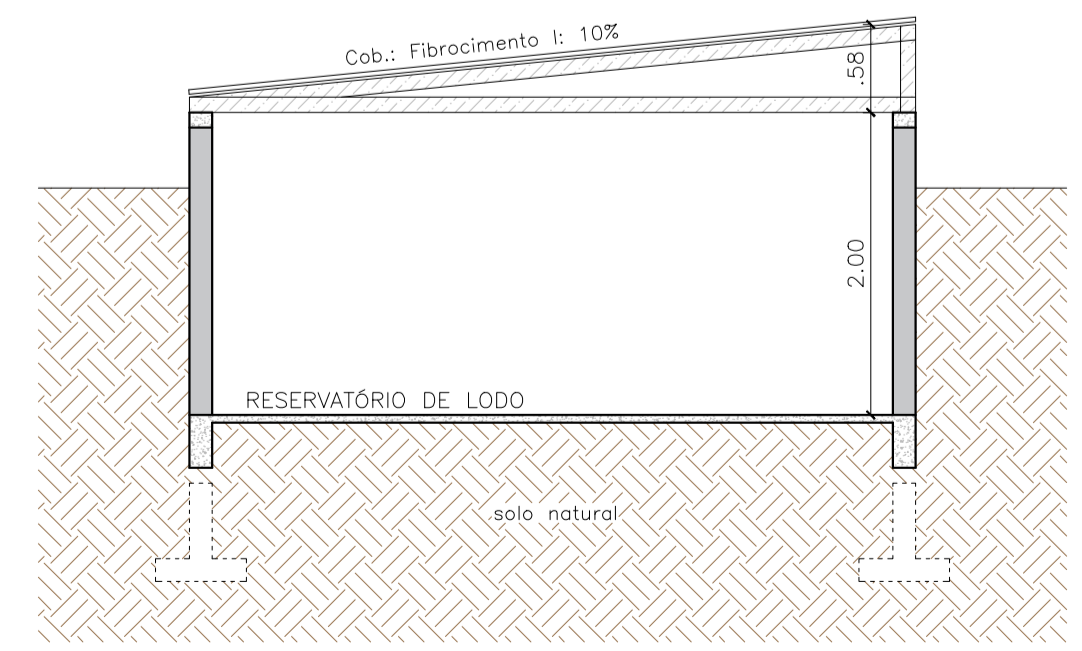

CORTE CC
 ESCALA 1:50

- Observações:
- S. 01 (Abrigo de Veículos): Ampliar espaço de piso para abrigar a moto; Instalar toldo em alumínio e aluzinco para proteção;
 - S. 02 (Sala de Controle): Substituir piso cerâmico; Instalação de pia e tubulações;
 - S. 03 (BWC Social): Substituir piso cerâmico;
 - S. 04 (Sala de Tratamento Químico): Substituir piso cerâmico; Construir mureta de h.: 0,10m para bacia de contenção dos produtos químicos; Instalar ralo para escoamento e limpeza; Instalar escada marinheiro no vão existente para conexão entre os pavimentos; Aplicar revestimento cerâmico na parede de preparação dos produtos; Pintura epóxi na área destinada ao depósito de produtos;
 - S. 05 (Madeiras dos Tanques): Substituir madeiras/tábuas de separação existentes no tanque de floculação;
 - S. 06 (Depósito): Substituir piso cerâmico; Regularizar reboco e pintar paredes com tinta acrílica;
 - S. 07 (Sala de Motobomba): Substituir piso cerâmico; Regularizar reboco e pintar paredes com tinta acrílica;
- Considerações gerais:
- Regularizar reboco em toda a edificação e preparar paredes para o recebimento de pintura acrílica;
 - Reformar telhado, trocar todo o ferro do beiral em PVC;
 - Construção de tanque para depósito do lodo com sistema de roldanas para remoção da cobertura;
 - Impermeabilização da laje do reservatório;

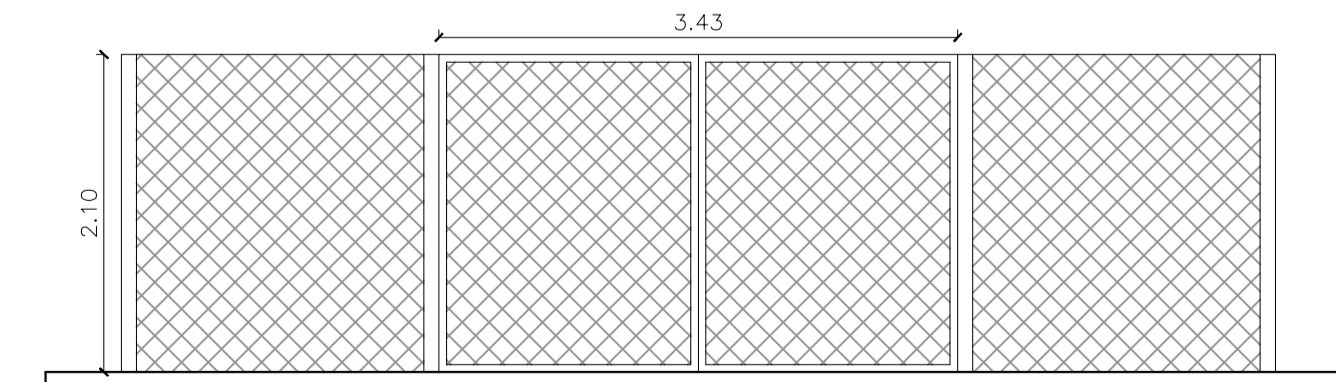

DETALHE DO PORTÃO E CERCA
 ESCALA 1:50

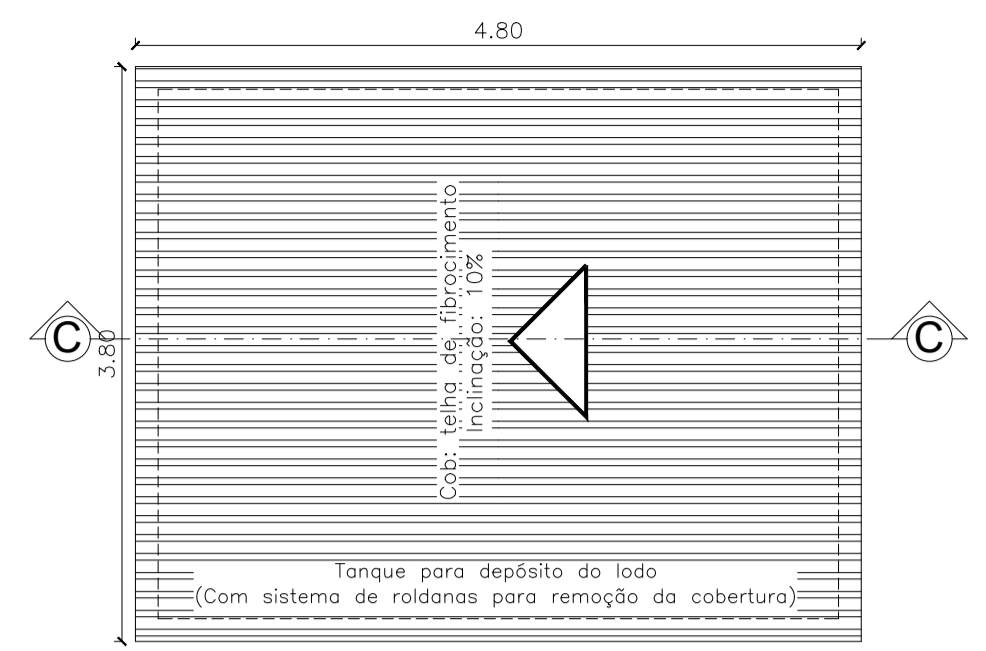

VISTA B

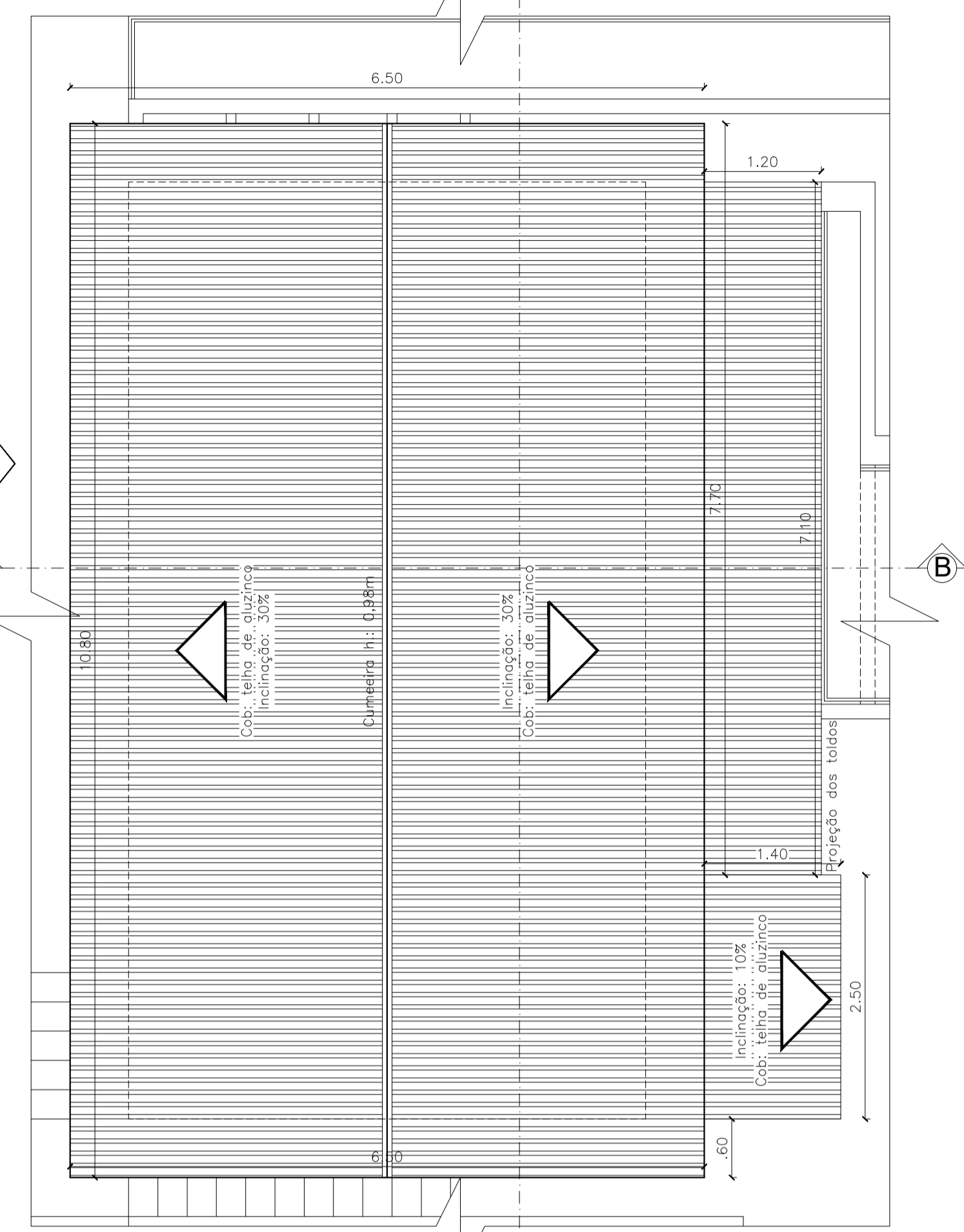

PLANTA DE COBERTURA
 ESCALA 1:50

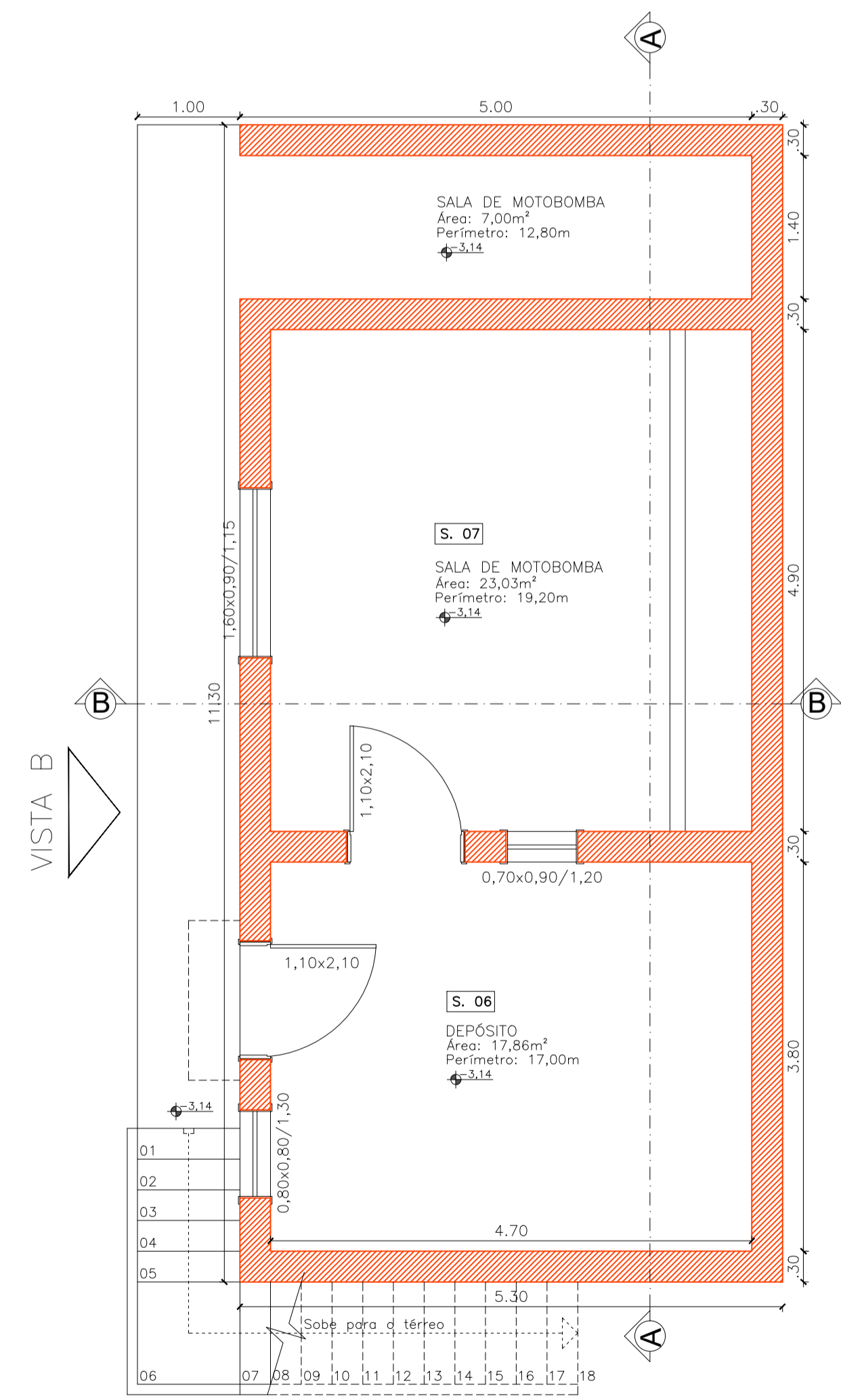

PLANTA BAIXA TÉCNICA - SUBSOLO
 ÁREA DO PAVIMENTO: 59,89 m²
 ÁREA TOTAL: 264,57 m²
 ESCALA 1:50

- Edificação/Estrutura Existente
- Estrutura a Demolir
- Estrutura à Executar

VISTA A

ARQUITETÔNICO

ADALTO ANTONIO WEIS
 Engenheiro Civil
 CREA/SC: 146690-0
 (49) 99955-5760

JULIA GIEHL EIDT
 Arquiteta e Urbanista
 CAU/SC: 221751-1
 (49) 99972-8127



Rua Santo Antônio, 399
 Itapiranga/SC - 89896-000 | granprojetos@outlook.com | (49) 3194 1949

Proprietário: Prefeitura Municipal de Itapiranga CPF:

Obra: Reformas ETA - Linha Sede Capela Área: 264,57m²
 Cidade/local: Linha Sede Capela - Itapiranga/SC

Assinatura Proprietário: _____
 Assinatura Responsável Técnico: _____

Prancha: 01/02
 Data: Março/2023