

CORTE AA
ESCALA 1:50

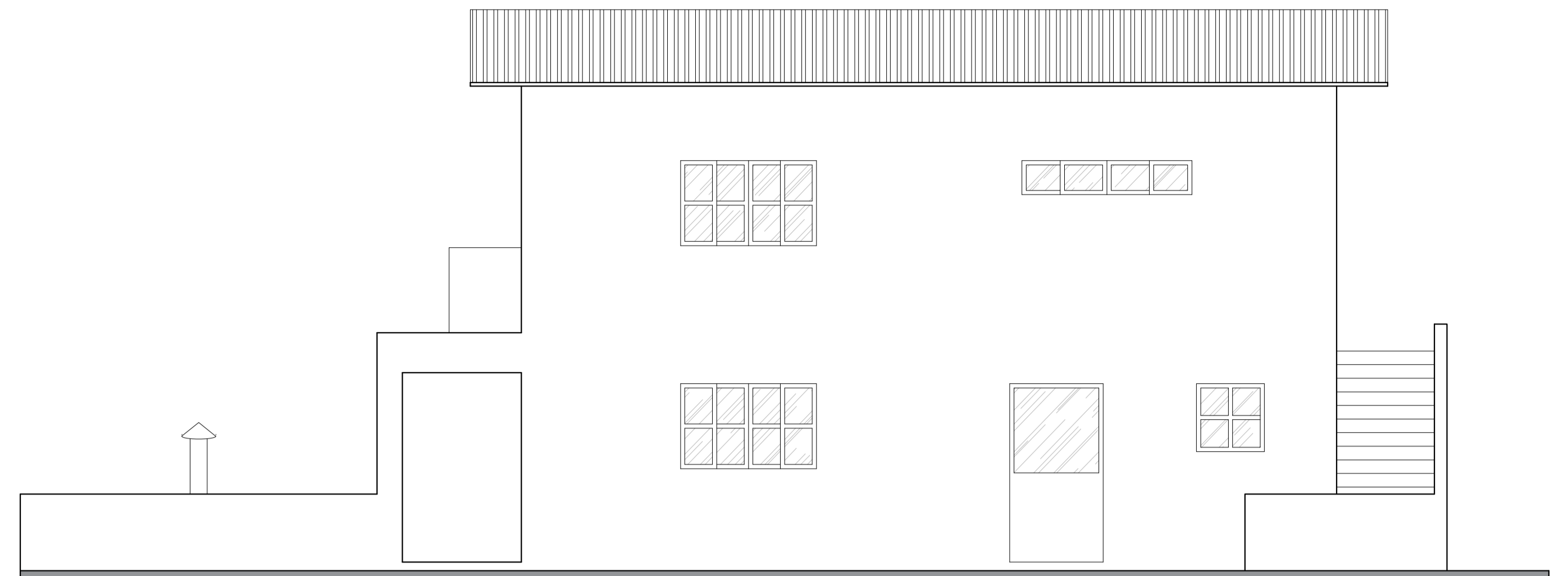

VISTA B
ESCALA 1:50

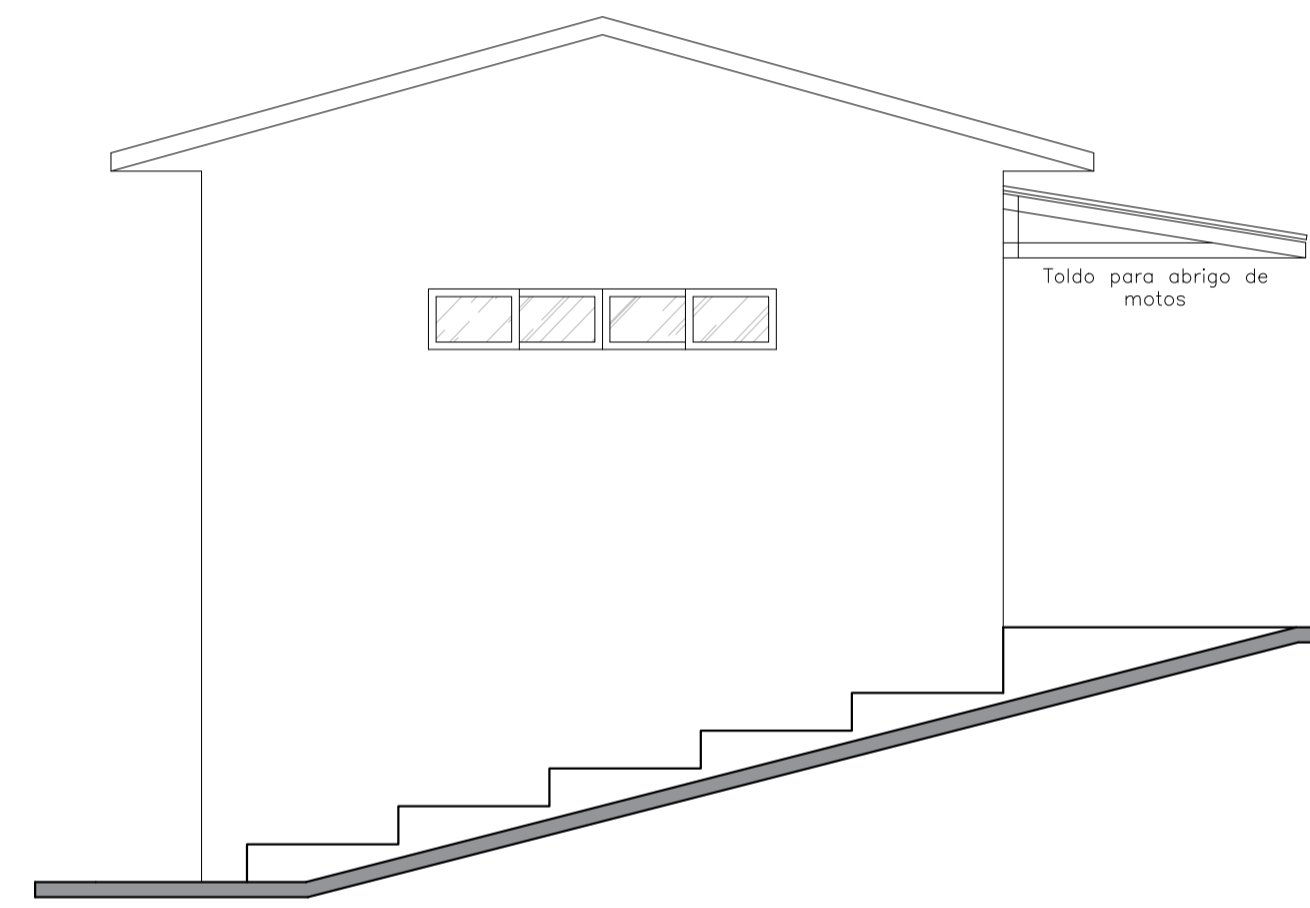

VISTA A
ESCALA 1:50

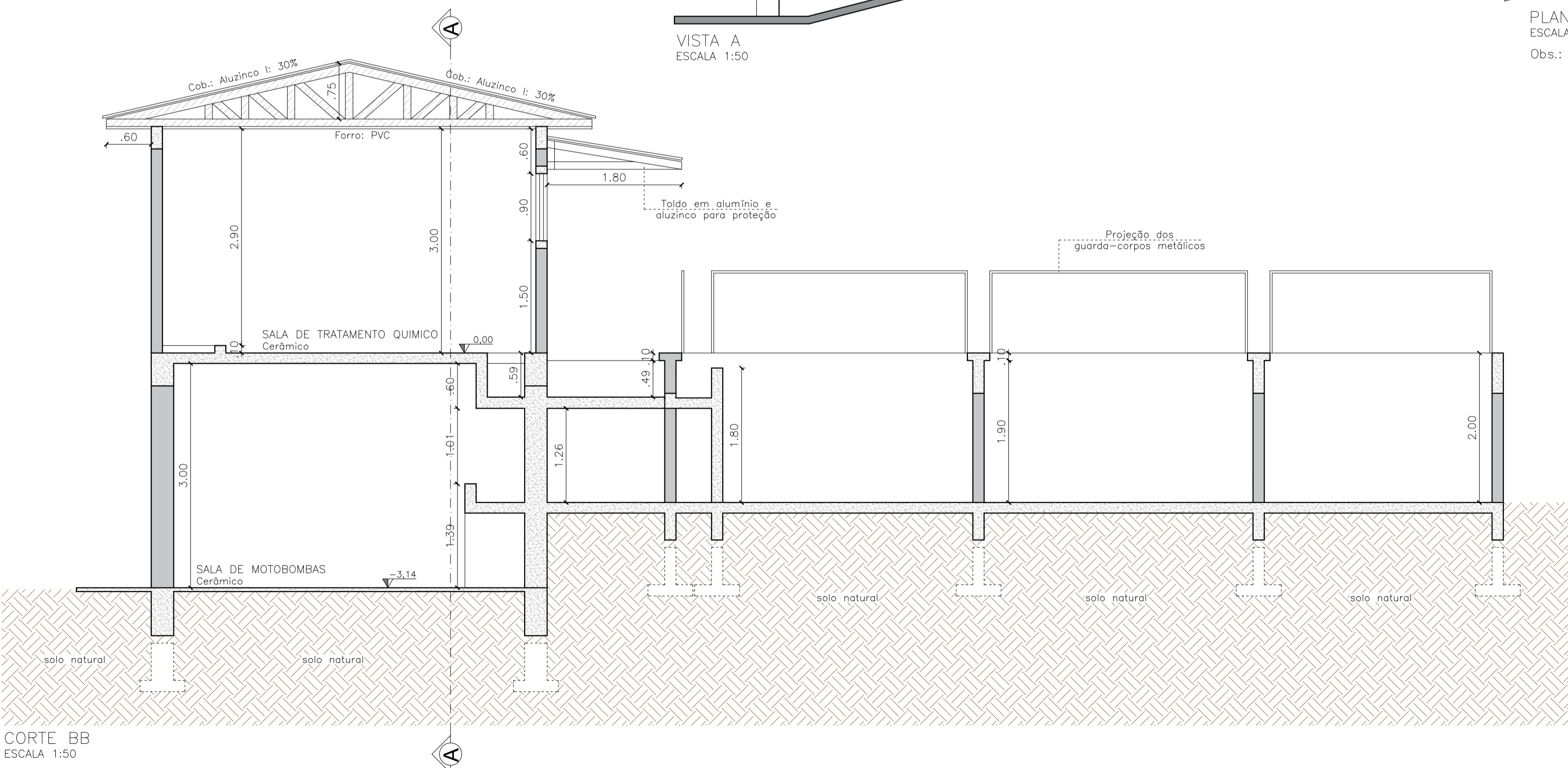

CORTE BB
ESCALA 1:50

Parte lote rural n° 28 da Linha Capela
com área de 886,40m²
Matrícula 6.633
do Cartório do Registro de Imóveis de Itapiranga

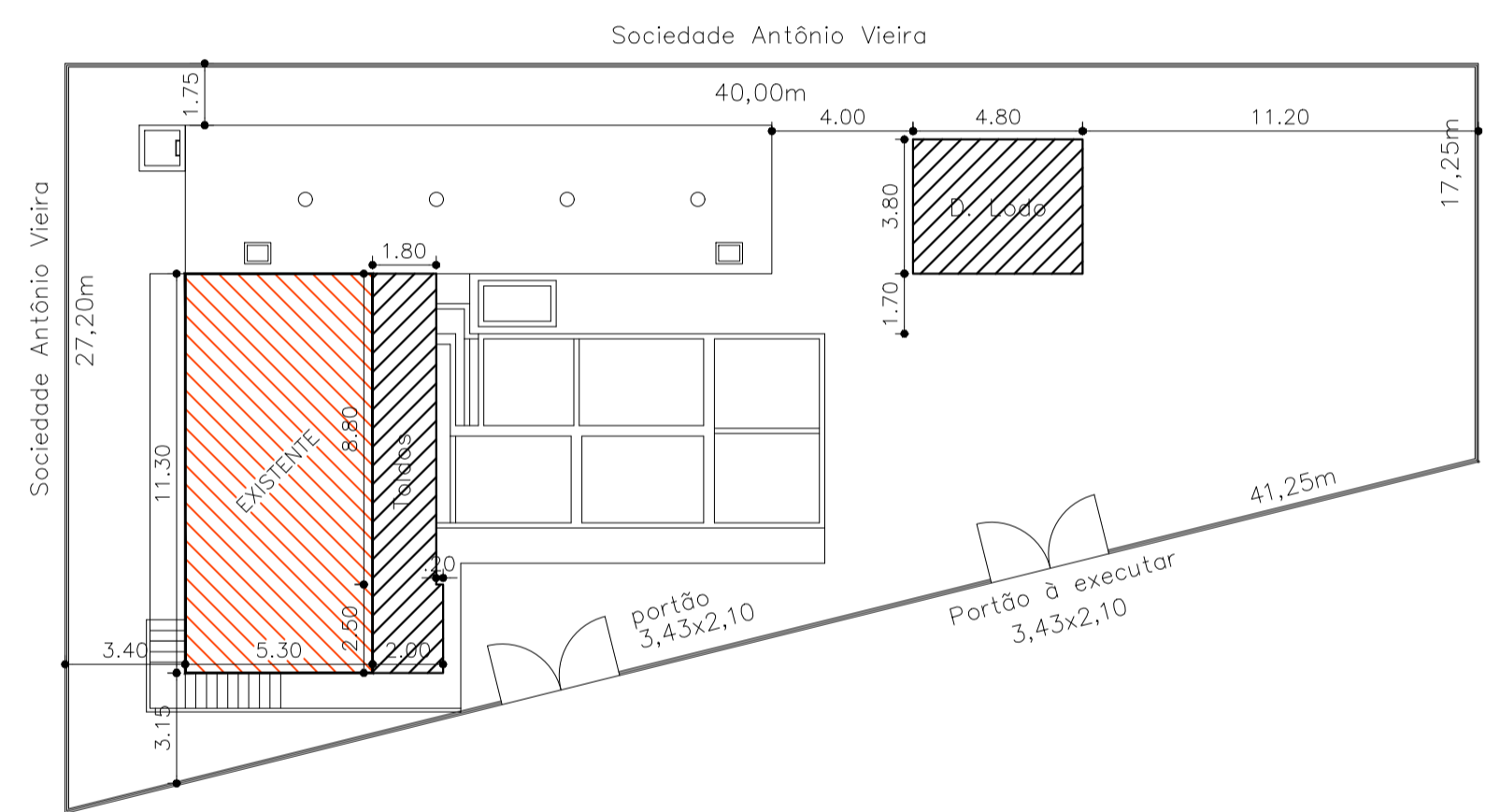

PLANTA DE SITUAÇÃO
ESCALA 1:200

Obs.: O lote possui cercamento acompanhando todas as linhas divisórias

ARQUITETÔNICO

ADALTO ANTONIO WEIS
Engenheiro Civil
CREA/SC: 146690-0
(49) 99955-5760

GRAN PROJETOS
ARQUITETURA E ENGENHARIA

JULIA GIEHL EIDT
Arquiteta e Urbanista
CAU/SC: 221751-1
(49) 99972-8127

Rua Santo Antônio, 399
Itapiranga/SC - 89896-000 | granprojetos@outlook.com | (49) 3194 1949

Proprietário: Prefeitura Municipal de Itapiranga CPF:

Obra: Reformas ETA - Linha Sede Capela Área: 264,57m²

Cidade/local: Linha Sede Capela - Itapiranga/SC

Assinatura Proprietário:

Assinatura Responsável Técnico:

Prancha:

02/02

Data: Março/2023