

LOCAÇÃO BALDRAME
NÍVEL 0,00

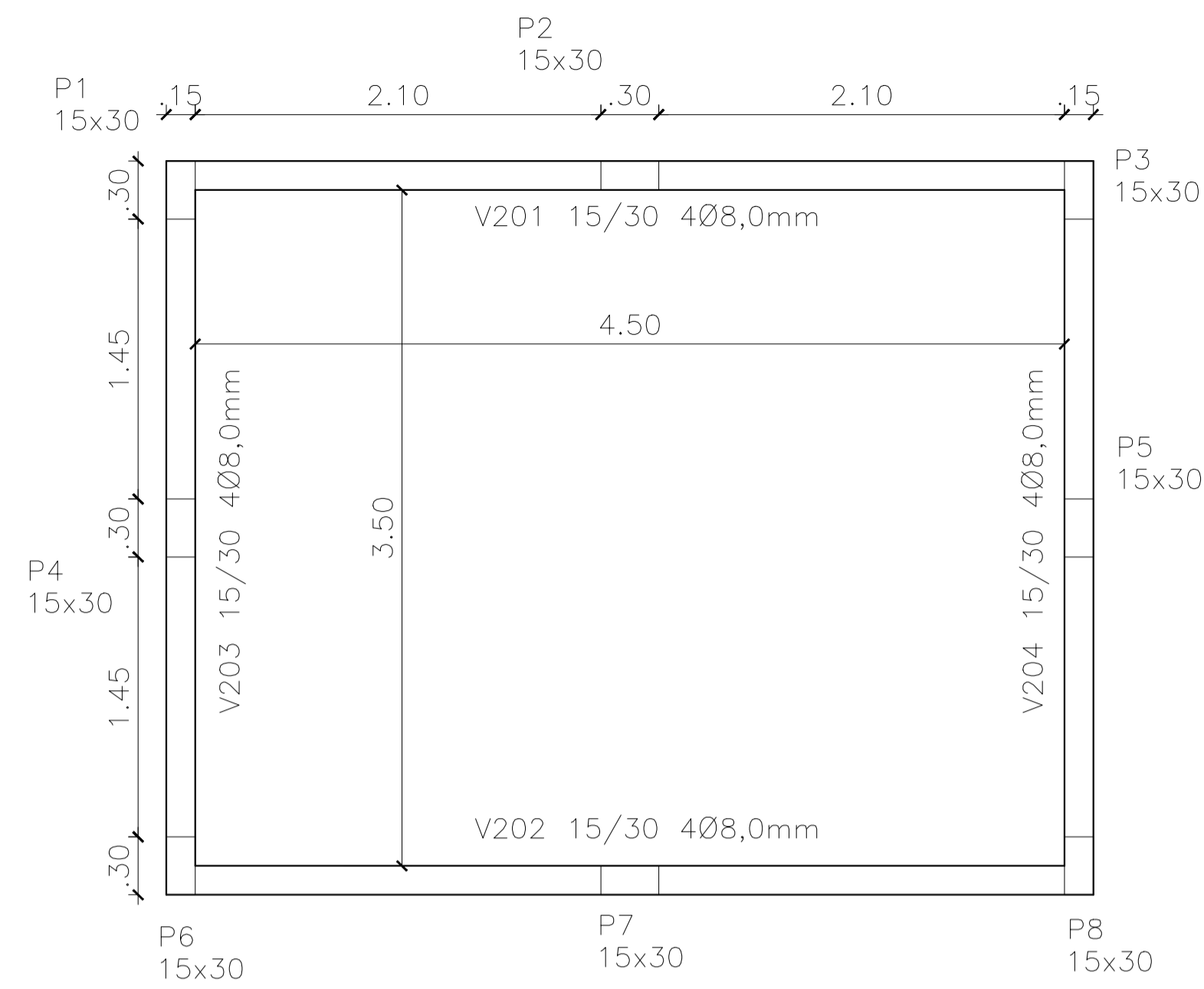

LOCAÇÃO SUPERIOR
NÍVEL 2,00

S1=S2=S3=S4
S5=S6=S7=S8
PLANTA
ESC 1:40

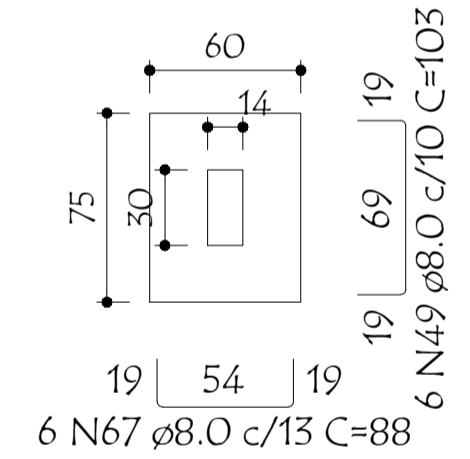

CORTE
ESC 1:40

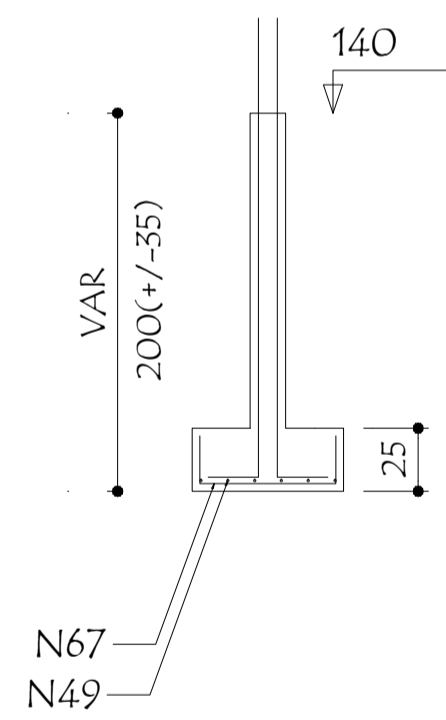

P1=P4=P6=P6

BALDRAME - L2

SEÇÃO
ESC 1:25

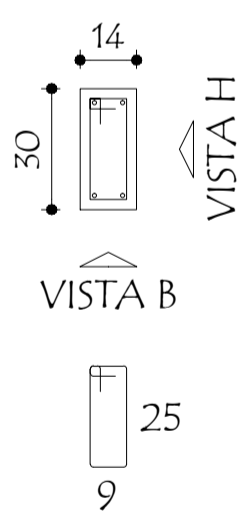

VISTA H
ESC 1:25

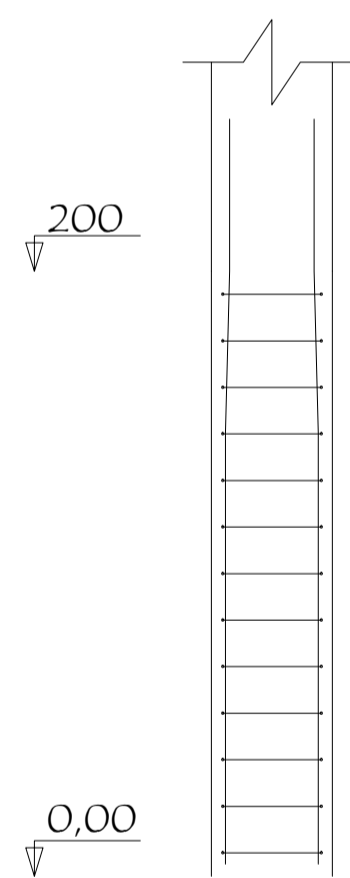

VISTA B
ESC 1:25

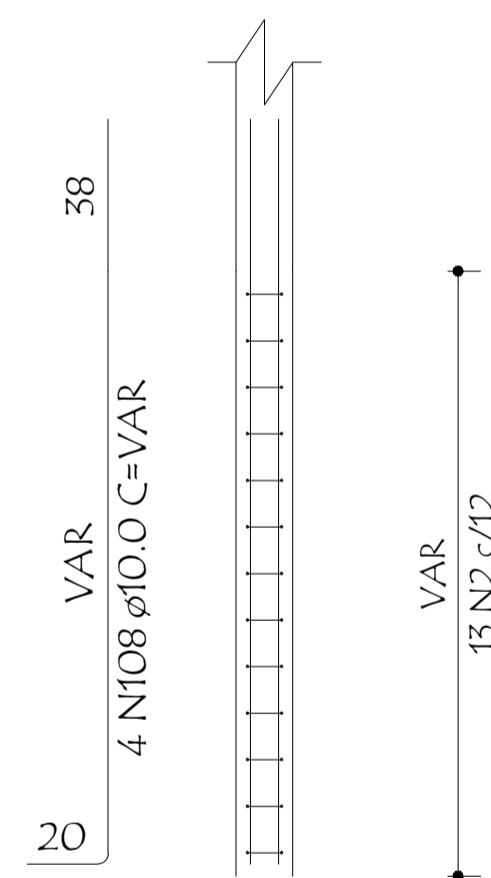

FAZER GANCHOS SUPERIOR E INFERIOR DE 17CM
SEÇÃO VIGAS 15X30
ESC 1:25

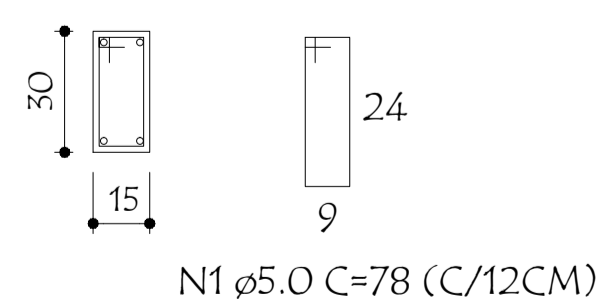

ESTRUTURAL

ADALTO ANTONIO WEIS
Engenheiro Civil
CREA/SC: 146690-0
(49) 99955-5760

JULIA GIEHL EIDT
Arquiteta e Urbanista
CAU/SC: 221751-1
(49) 99972-8127

GRAN PROJETOS
ARQUITETURA E ENGENHARIA

Rua Santo Antônio, 399
Itapiranga/SC - 89896-000
granprojetos@outlook.com
(49) 3194 1949

Proprietário: Prefeitura Municipal de Itapiranga CPF:

Obra: Reformas ETA - Linha Sede Capela Área: 264,57m²

Cidade/local: Linha Sede Capela - Itapiranga/SC

Assinatura Proprietário: Prancha: 01/01

Assinatura Responsável Técnico: Data: Março/2023