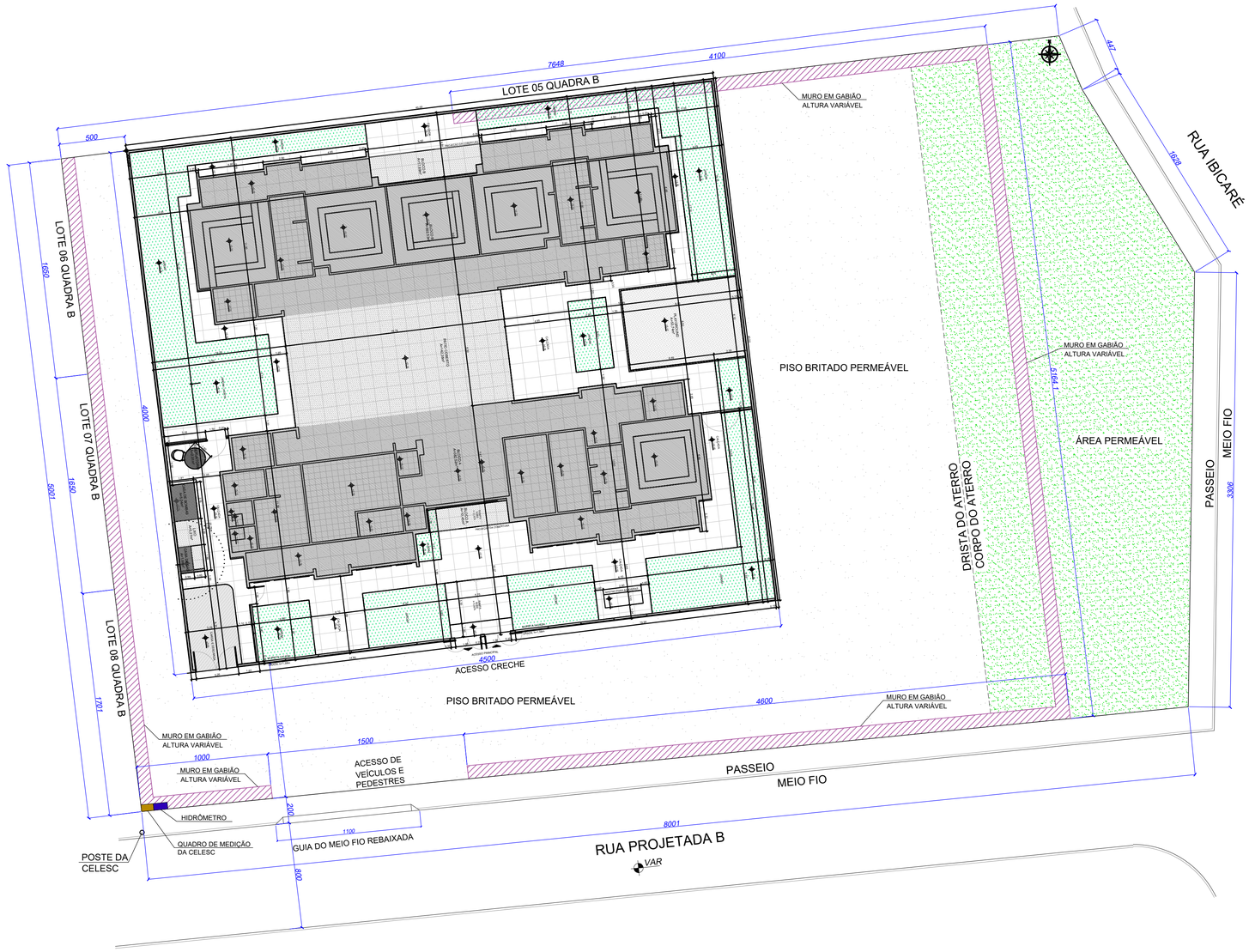

PLANTA DE LOCAÇÃO

ESC. 1:200

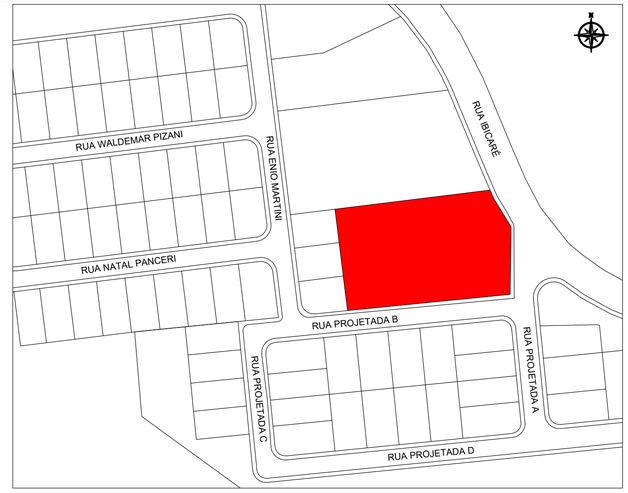

PLANTA DE SITUAÇÃO

ESC. 1:1500

TABELA DE ESTATÍSTICAS

1. NÚMERO TOTAL DE EDIFICAÇÕES - EXISTENTES	00
2. NÚMERO TOTAL DE EDIFICAÇÕES - A CONSTRUIR	01
3. NÚMERO TOTAL DE PAVIMENTOS - A CONSTRUIR	01
4. ÁREA TOTAL DA EDIFICAÇÃO - A CONSTRUIR	961,87m²
5. ÁREA TOTAL DE TERRENO - MATRICULA N° 9632	4.152,37m²
6. ÁREA DE PROJEÇÃO ORTOGONAL NO TERRENO	961,87m²
7. ÁREA TOTAL PERMEÁVEL	3.190,50m²
8. COEFICIENTE DE APROVEITAMENTO	0,23
9. TAXA DE OCUPAÇÃO	23,16%
10. TAXA DE PERMEABILIDADE	76,84%
11. LOTE	-
12. QUADRA	-
13. LOTEAMENTO	-

PREFEITURA DE TANGARÁ

PREFEITURA MUNICIPAL DE TANGARÁ/SC
Avenida irmãos Picolli, 267 - Centro (49) 3532-7450

SECRETARIA MUNICIPAL DE ADMINISTRAÇÃO, PLANEJAMENTO E FINANÇAS
DEPARTAMENTO DE ENGENHARIA

ESCALA: INDICADA

REFERÊNCIA: ARQUITETÔNICO
PLANTA DE SITUAÇÃO, PLANTA DE LOCAÇÃO E TABELA DE ESTATÍSTICAS

DATA: NOVEMBRO/2026

OBRA:
CRECHE PADRÃO FNDE TIPO II

PRANCHA: 01 | FOLHA: 01

RESPONSÁVEL TÉCNICO:

PROPRIETÁRIO:
PREFEITURA MUNICIPAL DE TANGARÁ
CNPJ.82.827.999/0001-1

[X] PROJETO
[ ] EXECUÇÃO