



PLANTA BAIXA
ESC.: 1: 50

RUA 6 DE NOVEMBRO

ACESSO AO COMPLEXO DE SAÚDE

QUADRO DE ÁREAS			
ÁREA	SAMU 192	BBM	TOTAL
Área útil	135,69m²	13,30m²	148,99m²
Área total	174,14m²	13,30m²	187,44m²
ÁREA TOTAL COMPUTÁVEL		187,34m²	

PARÂMETROS URBANÍSTICOS (ZUA)			
Área matriculada: 357,69m²		Zona: Zona institucional	
LEGISLAÇÃO			
Caballo	4	Caballo	1
Taxa de ocupação	60%	Taxa de ocupação	55,37%
Aproveitamento	1	Aproveitamento	0,52
Permeabilidade	25%	Permeabilidade	27,07%

QUADRO DE ESQUADRIAS								
SIMB.	SIT.	DESCRIÇÃO	Folhas	LARGURA	ALTURA	PEITORIL	Quant.	MATERIAL
J1	Existente	Janela de correr cor branca	2	1,00m	1,50m	1,50m	2	Alumínio/vidro
J2	Existente	Janela basculante cor branca	1	1,00m	0,40m	1,20m	1	Alumínio/vidro
J3	Existente	Janela basculante vermelho 186	1	0,60m	0,40m	1,20m	2	Madeira/vidro
J4	Existente	Janela de correr cor vermelho 186	4	1,00m	1,00m	1,00m	1	Madeira/vidro
J5	Existente	Janela de correr cor vermelho 186	4	2,00m	1,00m	1,00m	3	Madeira/vidro
P1	Nova	Porta de abrir cor branca	1	0,80m	2,10m	XXX	1	Alumínio/veneziana
P2	Existente	Porta de abrir cor vermelho 186	1	0,85m	2,10m	XXX	7	Madeira
P3	Existente	Porta de abrir cor vermelho 186	1	1,00m	2,10m	XXX	1	Ferro
P4	Existente	Porta de abrir cor vermelho 186	2	1,20m	1,90m	XXX	2	Madeira
P5	Existente	Porta de abrir cor vermelho 186	1	0,70m	2,10m	XXX	2	Madeira
P6	Nova	Porta de abrir cor vermelho 186	2	1,30m	2,10m	XXX	1	Alumínio/vidro/película
P7	Existente	Porta de correr eletrônico	1	4,00m	2,00m	XXX	1	Metalico

- NOTAS E INFORMAÇÕES:**
- ÁREAS EXTERNAS:**
- REMOÇÃO DE 130,00M² DE CALÇADA EXISTENTE
 - REMOÇÃO DE 114,00M² DE LAJOTAS
 - REMOÇÃO DE 50,00M DE MEIO FIO
 - COLOCAÇÃO DE 50M DE MEIO FIO
 - REPOSIÇÃO DE 40,00M² DE LAJOTAS (JA EXISTENTES)
 - CONCRETAGEM VAGA PCD 18,00M X 8CM
 - CONCRETAGEM CALÇADAS 130,00M X 7CM
 - COLOCAÇÃO DE TERRA 8,75M³
 - PLANTANDO DE GRAMA EMERALDA 45,00M³
 - COLOCAÇÃO DE 15 PLACAS DE PISO TÁTIL DIRECIONAL 45X45CM PRETO
 - COLOCAÇÃO DE 27 PLACAS DE PISO TÁTIL DE ALERTA 45X45CM PRETO COM 55MM DE ALTURA
 - INSTALAÇÃO DE 3 MASTROS METÁLICOS PARA BANDEIRAS SENO 2 DELES COM 4,00M DE ALTURA E UM DELES COM 5,50M DE ALTURA
 - INSTALAÇÃO DE 3 PLACAS PADRÃO SAMU 192
 - INSTALAÇÃO DE 2 PLACAS PADRÃO ESTACIONAMENTO PCD
 - INSTALAÇÃO DE 1 PLACA PADRÃO ESTACIONAMENTO MOTOS
 - INSTALAÇÃO DE 3 PLACAS PADRÃO ESTACIONAMENTO EXCLUSIVO
 - PINTURA ACRÍLICA PARA PAVIMENTAÇÃO NA COR BRANCA 15,00M³
 - PINTURA ACRÍLICA PARA PAVIMENTAÇÃO NA COR AZUL ESCURO 2,00M³

- ESQUADRIAS**
- PINTURA NA COR VERMELHO PANTONE 186 EM MADEIRA PARA JANELAS GUARNIÇÕES E VISTAS COM 3,85M² E DUAS DEMÃOS
 - PINTURA NA COR VERMELHO PANTONE 186 EM MADEIRA PARA PORTAS, GUARNIÇÕES E VISTAS COM 45,02M² E DUAS DEMÃOS
 - PINTURA NA COR VERMELHO PANTONE 186, LARANJA PANTONE 717 E BRANCO EM METAL PARA PORTÕES E GRADIS DAS JANELAS COM 31,00M² E DUAS DEMÃOS
 - CONFEÇÃO DE ESQUADRIA P1 EM ALUMÍNIO BRANCO COM VENEZIANA E FERRAGENS
 - CONFEÇÃO DA ESQUADRIA P6 EM ALUMÍNIO NA COR VERMELHO PANTONE 186 COM VIDRO E PELÍCULA PADRÃO SAMU, PERFORADA



CARIMBOS E APROVAÇÕES

PROJETO ARQUITETÔNICO



PROJETO: Projeto de Regularização e reforma Base- SAMU 192 PROJETISTA: Sílvia Tessari DESCRIÇÃO: PLANTA BAIXA, IMPLANTAÇÃO, PLACAS		INSCRIÇÃO PROFISSIONAL: 01.03.04.00618.000.1 ASSINELA: XXXX CATEGORIA DA INSCRIÇÃO: 22 J S 720.568,09 6.953.955,61 ENDEREÇO: RUA 6 DE NOVEMBRO, 270 - CENTRO - ANTÔNIO CARLOS-SC RESPONSÁVEL TÉCNICO: Engenheira Sílvia Tessari CREA: 76.990-7	INDICADO DATA: 05/06/2025 01/05
--	--	---	--

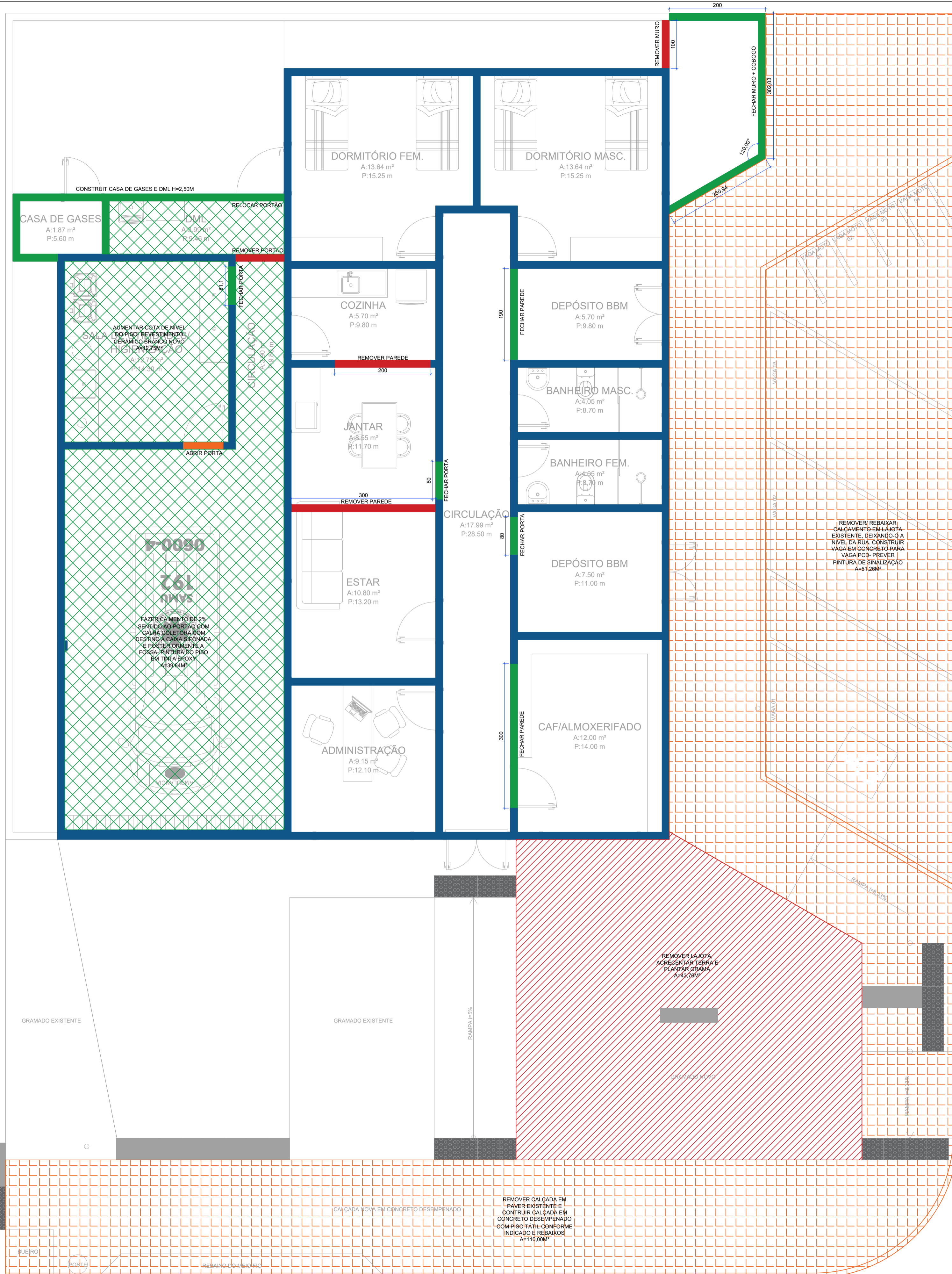

- MANTER
- DEMOLIR
- CONSTRUIR
- DEMOLIR/CONSTRUIR
- PISO DEMOLIR
- PISO CONSTRUIR
- PISO DEMOLIR/CONSTRUIR

- NOTAS E INFORMAÇÕES:**
- ÁREAS EXTERNAS**
- REMOÇÃO DE 130,00M² DE CALÇADA EXISTENTE
 - REMOÇÃO DE 114,00M² DE LAJOTAS
 - REMOÇÃO DE 50,00M DE MEIO FIO
 - COLOCAÇÃO DE 50M DE MEIO FIO
 - REPOSIÇÃO DE 40,00M² DE LAJOTAS (JA EXISTENTES)
 - CONCRETAGEM VAGA PCD 18,00M²X8CM
 - CONCRETAGEM CALÇADAS 130,00M²X7CM
 - COLOCAÇÃO DE TERRA 8,75M³
 - PLANTAÇÃO DE GRAMA ESMERALDA 45,00M²
 - COLOCAÇÃO DE 15 PLACAS DE PISO TÁTIL DIRECIONAL 45X45CM PRETO
 - COLOCAÇÃO DE 27 PLACAS DE PISO TÁTIL DE ALERTA 45X45CM PRETO
 - INSTALAÇÃO DE 3 MASTROS METÁLICOS PARA BANDEIRAS SENO 2 DELES COM 4,00M DE ALTURA E UM DELES COM 5,5M DE ALTURA
 - INSTALAÇÃO DE 2 PLACAS PADRÃO SAMU 192
 - INSTALAÇÃO DE 2 PLACAS PADRÃO ESTACIONAMENTO PCD
 - INSTALAÇÃO DE 1 PLACA PADRÃO ESTACIONAMENTO MOTOS
 - INSTALAÇÃO DE 3 PLACAS PADRÃO ESTACIONAMENTO EXCLUSIVO
 - PINTURA ACRÍLICA PARA PAVIMENTAÇÃO NA COR BRANCA 15,00M²
 - PINTURA ACRÍLICA PARA PAVIMENTAÇÃO NA COR AZUL ESCURO 2,00M²

- ÁREAS INTERNAS**
- CONSTRUÇÃO DE PAREDES DE ALVENARIA COMPLETAS COM CHAPISCO E REBOCO COM 48,00M²
 - DEMOLIÇÃO DE PAREDES EM ALVENARIA COM 20,00M²
 - CONSTRUÇÃO DE PISO EM CONCRETO 61,00M² TOTALIZANDO 5,00M³ DE CONCRETO
 - CONSTRUÇÃO DE VIGA BALDRAM PARA DML EM CONCRETO ARMADO MEDINDO 9,00M DE COMPRIMENTO POR 0,30M DE ALTURA E 0,15M DE LARGURA, TOTALIZANDO 0,40M³ DE CONCRETO
 - CONSTRUÇÃO DE PILARES DE APOIO PARA DML EM CONCRETO ARMADO MEDINDO 2,50M DE ALTURA POR 0,30M DE COMPRIMENTO E 0,15M DE PROFUNDIDADE, SENDO NECESSÁRIOS 3 PILARES TOTALIZANDO 0,33M³ DE CONCRETO.
 - CONSTRUÇÃO DE 9,00M² DE MURO EM COBOGÓS
 - CONSTRUÇÃO DE VENTILAÇÃO PERMANENTE DML COM 1,25M² DE COBOGÓS
 - REMOVER PORTÃO EXISTENTE E REALOCAR

- ESTULHOS**
- DAS ÁREAS INTERNAS SERÃO GERADOS 3,6M³ DE ENTULHO
 - DAS ÁREAS EXTERNAS SERÃO GERADOS 5M³ DE ENTULHO
 - SERÃO NECESSÁRIOS REMOVER 5M³ DE MATERIAL DO SOLO PARA INSTALAÇÕES SANITÁRIAS

- PREVENTIVO DE INCENDIO**
- 5 PLACAS DE SAÍDA
 - 8 LAMPADAS DE EMERGENCIA
 - 2 EXTINTORES 4KG

- PLACAS DE INDICAÇÃO**
- PREVER 10 PLACAS DE INDICAÇÃO DOS AMBIENTES

CARIMBOS E APROVAÇÕES

PROJETO ARQUITETÔNICO



TODOS OS DIREITOS RESERVADOS		INSCRIÇÃO PROFISSIONAL: 01.03.04.00618.000.1	
Projeto de Regularização e reforma Base- SAMU 192		PROPRIETÁRIO: XXXX	
PROJETO: Silvia Tessari	PROPRIETÁRIO:	CLASSIFICAÇÃO DA OBRIGAÇÃO: 22 J S 720.568,09 6.953.955,61	
DESCRIÇÃO: PLANTA DEMOLIR/CONSTRUIR	Município de Antônio Carlos CNPJ: 82.892.390/0001-90	ENDEREÇO: RUA 6 DE NOVEMBRO, 270 - CENTRO - ANTÔNIO CARLOS-SC	
RESPONSÁVEL TÉCNICO: Engenheira Silvia Tessari CREA: 76.990-7	Escala: INDICADO		02/05
DATA: 05/06/2025			

PLANTA DEMOLIR/CONSTRUIR
ESC.: 1: 50

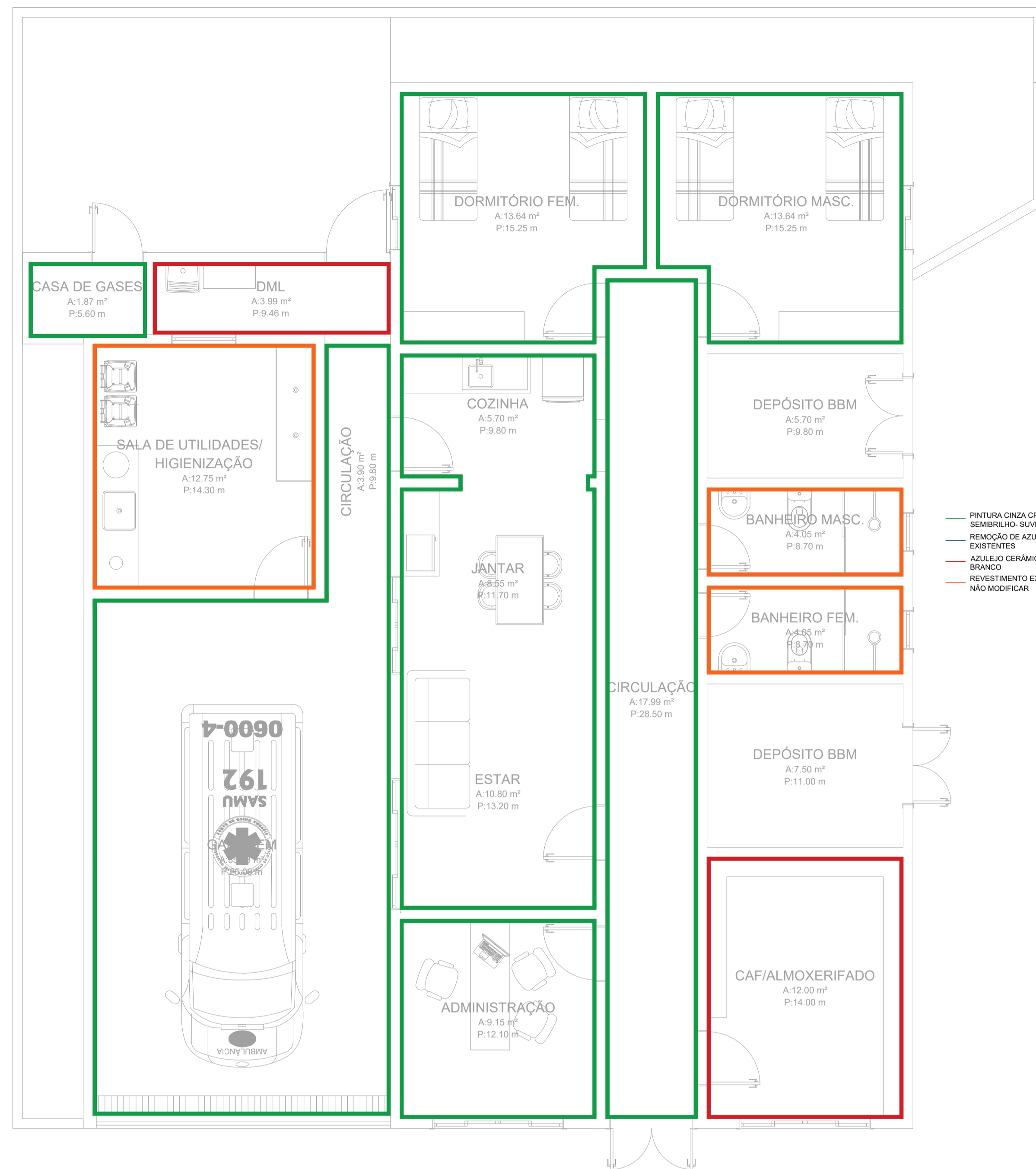

- PINTURA CINZA CRÔMIO SEMIBRILHO SUAVEL
- REMOÇÃO DE AZULEJOS EXISTENTES
- AZULEJO CERÂMICO BRANCO
- REVESTIMENTO EXISTENTE, NÃO MODIFICAR

- NOTAS E INFORMAÇÕES:**
- PINTURA INTERNA**
- PARA PINTURA DA ÁREA INTERNA SERÃO NECESSÁRIO S 400,00M² DE PINTURA COM DUAS DEMÃOS EM TINTA SEMI-BRILHO NA COR REFERENCIA CROMIO
 - PINTURA EPOXI CINZA NO CHÃO DA GARAGEM COM 57,00M²
 - PISO CERÂMICO 60X60CM 4,00M² PARA DML
- PINTURA ESTERNA**
- PARA PINTURA DA ÁREA EXTERNA É NECESSÁRIO PINTURA SEMI BRILHO COM DUAS DEMÃOS:
 - 45,00M² DE PINTURA NA COR VERMELHA PANTONE 186
 - 10,00M² DE PINTURA NA COR LARANJA PANTONE 717
 - 150,00M² DE PINTURA NA COR BRANCA
- MURO**
- PARA INTURA DO MURO SERÃO NECESSÁRIOS 100M² DE PINTURA COM DUAS DEMÃOS EM TINTA SEMI-BRILHO NA COR BRANCA
- AZULEJOS**
- PARA REVESTIMENTO DO CAF SERÃO ENCESSÁRIOS 65,00M2 DE AZULEJOS CERÂMICOS NA COR BRANCA COM DIMENÇÕES MÍNIMAS DE 30x40CM RETIFICADO CLASSE A
- COBERTURA ÁREA NOVA**
- ESTRUTURA EXECUTADA EM MADEIRA DE PINUS TRATADO OU SIMILAR CONTENDO 2 TERÇAS DE 5,63M
 - CAIBOS COM UM TOTAL DE 2,10M CADA TOTALIZANDO 10 UNIDADES
 - RIPAS COM UM TOTAL DE 4 PEÇAS DE 5,63M
 - TELHA DE FIBROCIMENTO COM 2,10M DE COMPRIMENTO 4MM NUM TOTAL DE 12M²
- FORRO**
- PARA O FORRO SERÃO NECESSÁRIOS 70M DE TESTEIRAS EM MADEIRA TRATADA COM 15CM DE LARGURA
 - SERÃO NECESSÁRIOS 60,00M² DE FORRO EM MADEIRA TRATADA
 - SERÃO NECESSÁRIOS 68,00M² DE PINTURA EM TINTA SEMIBRILHO PARA MADEIRA NA COR VERMELHO PANTONE 186 COM DUAS DEMÃOS PARA FORRO E TESTEIRAS
- FACHADA**
- AS PINTURAS DEMARCAÇÃO DEVERÃO SEGUIR ESTRITAMENTE OS PADRÕES SAMU 192
 - AS MEDIDAS DAS ALTURAS DAS FAIXAS A SEREM PINTADAS PODEM VARIAR, A BORA DA TINTA LARANJA REFEREÇA AO PEITORIA DAS FANELAS FRONTAIS
 - O PORTÃO DEVERÁ SER PINTANDO NOS MESMOS PADRÕES DAS PAREDES
 - PREVER 3 REFLETORES LED PARA FACHADA LUZ 3000K
 - PREVER 2 REFLETORES EM LED PARA MASTROS DAS BANDEIRAS LUZ 3000K

PLANTA BAIXA ACABAMENTOS
ESC.: 1: 50

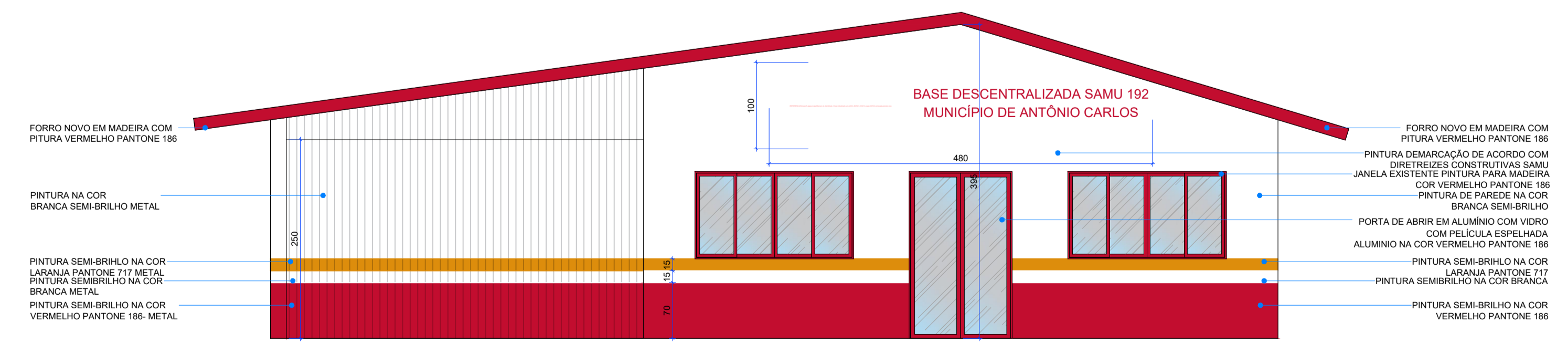

FACHADA NORDESTE
ESC.: 1: 50

CARIMBOS E APROVAÇÕES

PROJETO ARQUITETÔNICO



TODOS OS DIREITOS RESERVADOS		INSCRIÇÃO PROFISSIONAL: 01.03.04.00618.000.1	
Projeto de Regularização e reforma Base- SAMU 192		MEMBRADA: XXXX	
PROJETO: Silvia Tessari	PROPRIETÁRIO: Município de Antônio Carlos CNPJ: 82.892.390/0001-90	CLASSIFICAÇÃO DA OBRIGAÇÃO: 22 J S 720.568,09 6.953.955,61	
DESCRIÇÃO: PLANTA DE ACABAMENTOS FACHADA NORDESTE	RESPONSÁVEL TÉCNICO: Engenheira Silvia Tessari CREA: 76.990-7	ENDEREÇO: RUA 6 DE NOVEMBRO,270- CENTRO- ANTÔNIO CARLOS-SC	
		SITUAÇÃO: INDICADO	
		DATA: 05/06/2025	

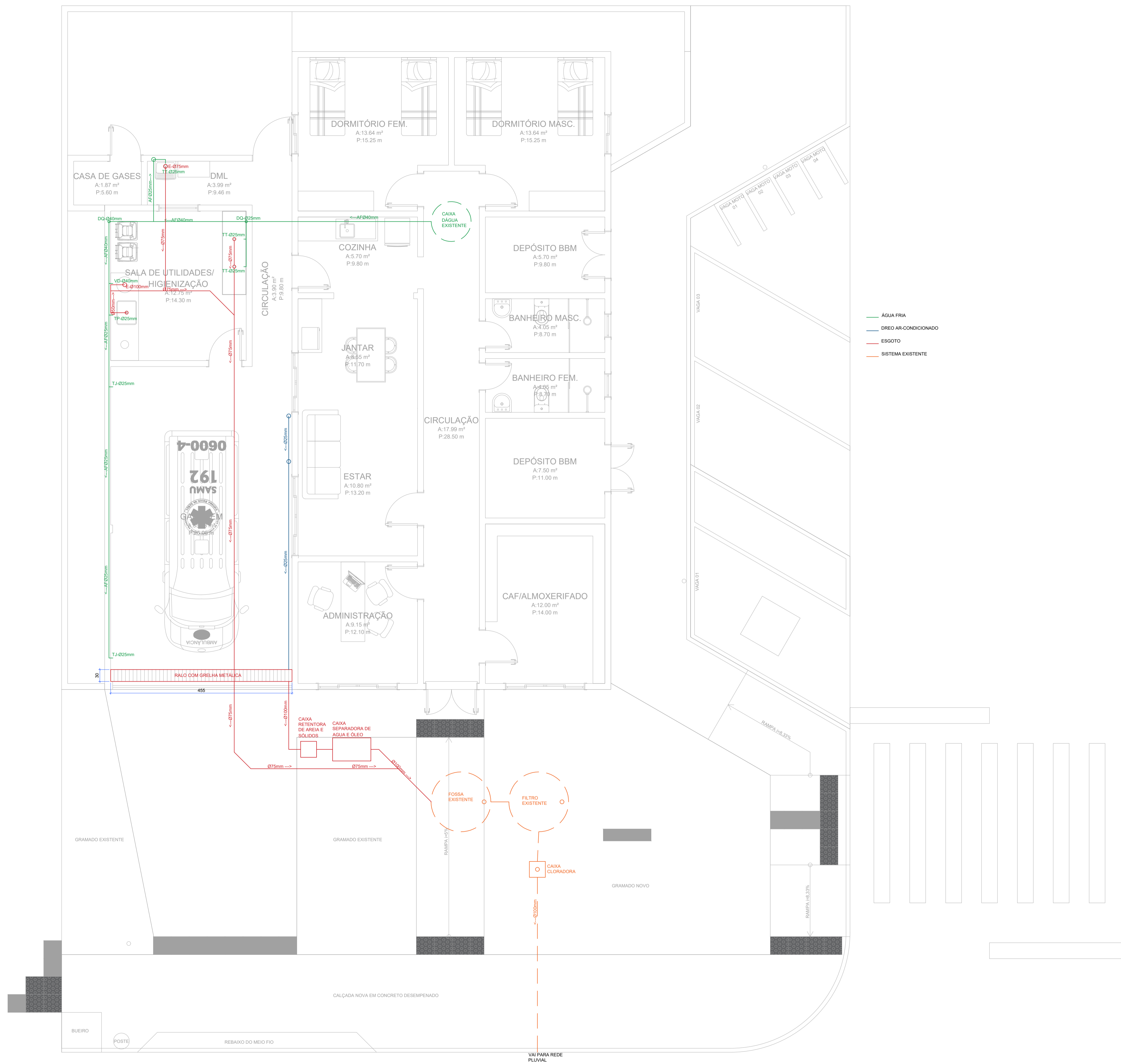

- NOTAS E INFORMAÇÕES:**
- ÁREAS EXTERNAS**
- SISTEMA DE ESGOTO**
- MANUTENÇÃO/LIMPEZA DE FOSSA COM 3,50M³ E FILTRO COM 3,50M³
 - INSTALAÇÃO DE CAIXA RETENTORA DE ÁREIA E SÓLIDOS MEDINDO 40x40x80CM
 - INSTALAÇÃO DE CAIXA SEPARADORA DE ÁGUA E ÓLEO PARA 1200L/H
 - CANOS DE ESGOTO Ø100MM 6,00M
 - 1T Ø100MM
 - 5 JOELHOS 90° Ø100MM
 - 1 JOELHO 45° Ø100MM
 - 26M DE CANOS Ø75MM
 - 2V Ø100MM COM REDUÇÃO PARA Ø75MM
 - 1V Ø75MM
 - 5 JOELHOS 90° Ø75MM
 - 3T Ø75MM
 - PARA DRENO SÃO NECESSÁRIOS:
 - 12M DE CANO Ø25MM
 - 2 JOELHOS 90° Ø25MM
 - 1T Ø25MM
 - 1 RALO LINEAR MOLDADO IN LOCO COM 4,50CM DE COMPRIMENTO 0,30CM DE LARGURA E 20CM DE PROFUNDIDADE, COM GRADE METÁLICA
- REDE DE ÁGUA FRIA**
- 15M DE CANO Ø40MM
 - 1 REGISTRO GERAL Ø40MM
 - 2 T Ø40MM COM REDUÇÃO PARA Ø25MM
 - 4 JOELHOS 90° Ø40MM
 - 1 LUVA Ø40MM COM REDUÇÃO PARA Ø25MM
 - 16M DE CANO Ø25MM
 - 6 JOELHOS 90° Ø25MM
 - 3 T Ø25MM
 - 4 TORNEIRAS DE PAREDE METÁLICAS LONGAS
 - 2 TORNEIRAS DE PAREDE METÁLICAS CURTAS
 - PREVER LIMPEZA DE RESERVATÓRIO DE 1000L

CARIMBOS E APROVAÇÕES

PROJETO ARQUITETÔNICO



TODOS OS DIREITOS RESERVADOS

PROJETO:	Projeto de Regularização e reforma Base- SAMU 192	INSCRIÇÃO PROFISSIONAL:	01.03.04.00618.000.1
PROJETISTA:	Silvia Tessari	MEMBRADA:	XXX
DESCRIÇÃO:	HIDROSSANITÁRIO	CATEGORIA DA OBRAS:	22 J S 720.568,09 6.953.955,61
PROPRIETÁRIO:	Município de Antônio Carlos CNPJ: 82.892.390/0001-90	ENDEREÇO:	RUA 6 DE NOVEMBRO,270- CENTRO- ANTÔNIO CARLOS-SC
PROFISSIONAL:	Engenheira Silvia Tessari CREA: 76.990-7	ESCALA:	INDICADO
		DATA:	05/06/2025

PLANTA PONTOS HIDROSSANITÁRIOS.
ESC.: 1: 50

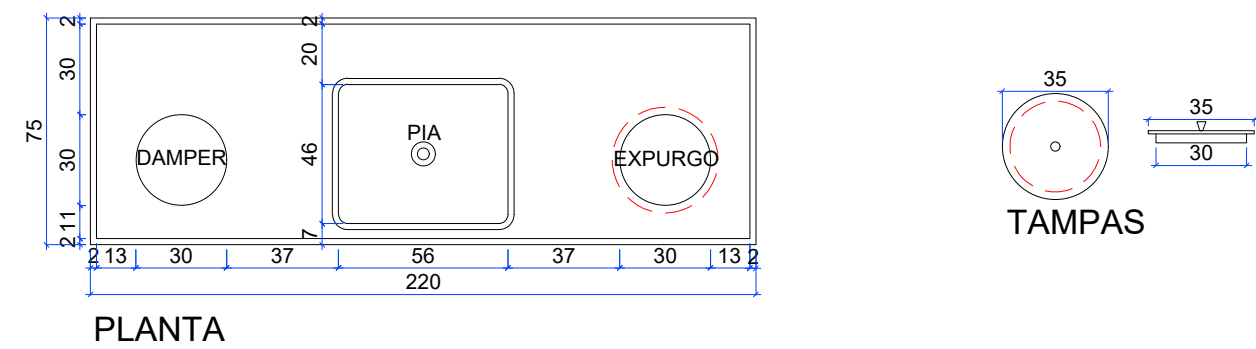
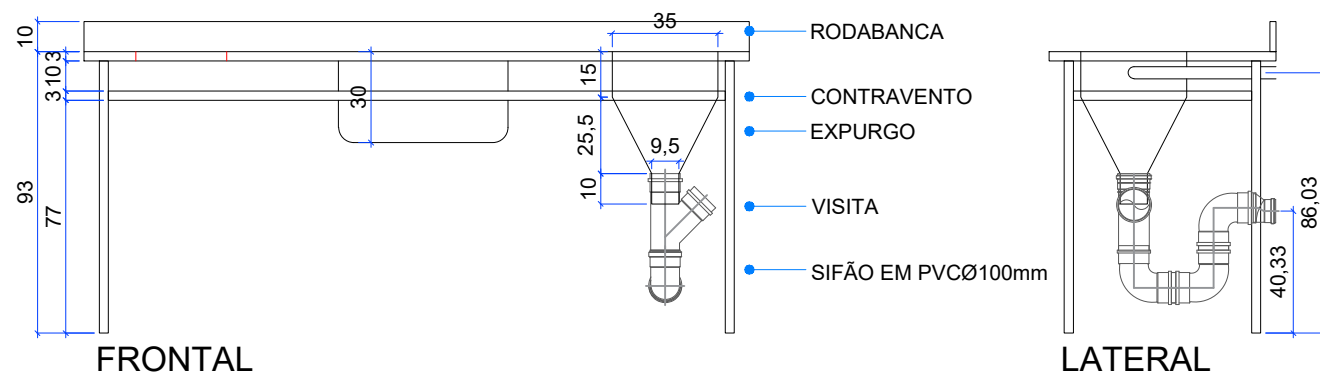

DETALHE BANCADA
ESC.: 1: 25

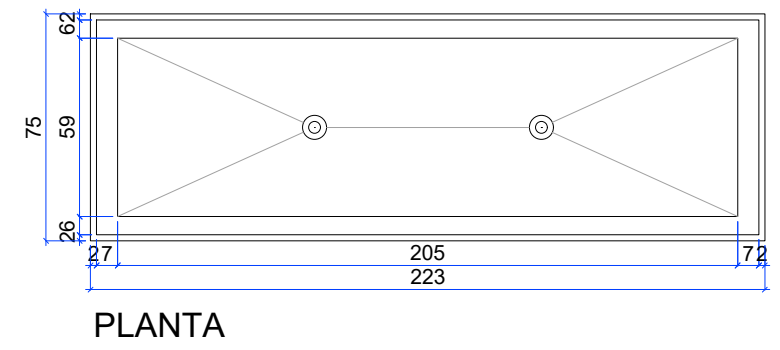
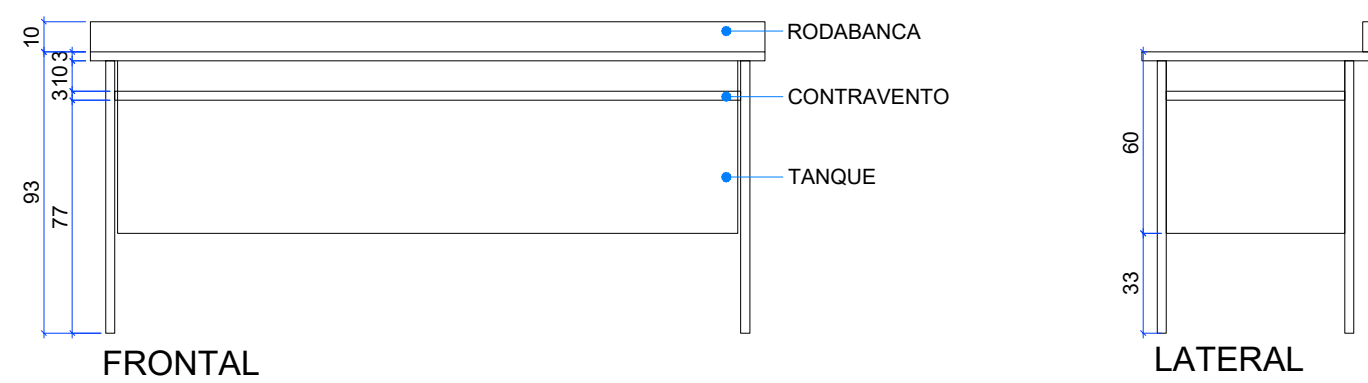

DETALHE TANQUE
ESC.: 1: 25

NOTAS E INFORMAÇÕES:

- BANCADAS EXECUTADAS EM CHAPAS DE AÇO INOX AISI 304 ESPESSURA 1,55MM ESCOVADO NO SENTIDO VERTICAL
- PARA BANCADA EXECUTAR DUAS TAMPAS, UMA PARA DAMPER OUTRA PARA EXPURGO
- O RALO SERÁ EXECUTADO PELA EQUIPE RESPONSÁVEL PELA OBRA
- OS ACABAMENTOS DEVEM SER LISOS E SEM FAGULHAS
- OS PÉS DEVERÃO SER DOTADOS DE SAPATAS NIVELADORES
- PREVER CORRINHO DAMPER DE 80CM
- ADQUIRIR DOIS CONTENTORES DE 120L
- A REDE DE CONEXÃO DO EXPURGO DEVERÁ SER POR MEIO DE VÁLCULA DE DESGARGA EM INOX

CARIMBOS E APROVAÇÕES

PROJETO ARQUITETÔNICO

Antônio Carlos
DOS VERDES VALES E HORTALIÇAS

TODOS OS DIREITOS RESERVADOS

OBRA: Projeto de Regularização e reforma Base- SAMU 192		INSCRIÇÃO IMOBILIÁRIA: 01.03.04.00618.000.1
PROJETO: Silvia Tessari	PROPRIETÁRIO:	MATRÍCULA: XXX
DESCRIÇÃO: - DETALHE BANCADA - DETALHE TANQUE	Município de Antônio Carlos CNPJ: 82.892.290/0001-90	COORDENADAS DA EDIFICAÇÃO: 22 JS 720.568,09 6.953.955,61
	RESPONSÁVEL TÉCNICO: Engenheira Silvia Tessari CREA: 76.990-7	ENDEREÇO: RUA 6 DE NOVEMBRO,270- CENTRO- ANTÔNIO CARLOS-SC
		ESCALA: INDICADO
		DATA: 05/06/2025