

1 **Corte A-A**  
Escala 1 : 75

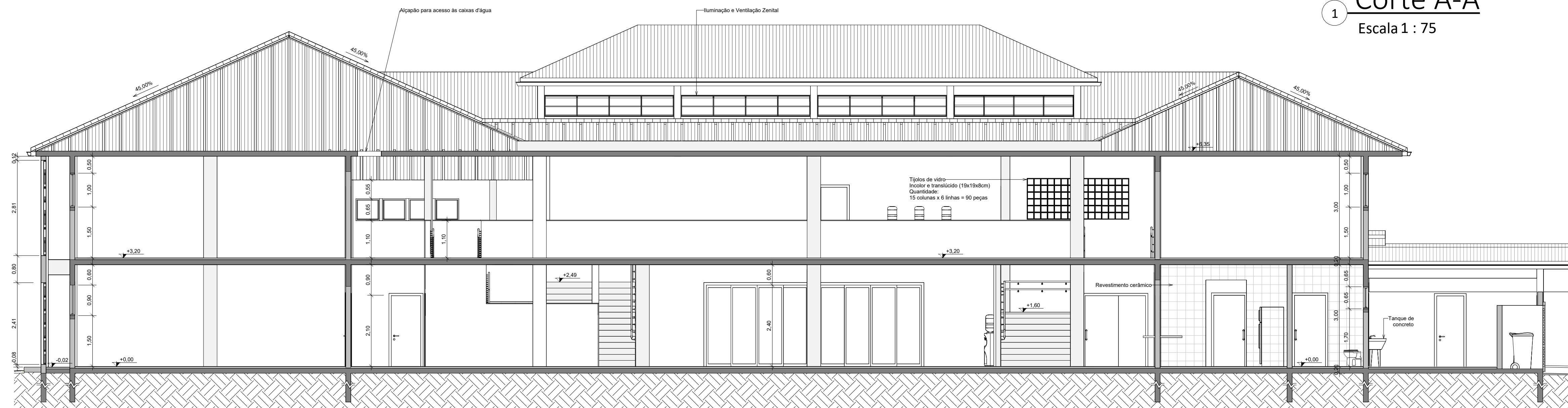

2 **Corte B-B**  
Escala 1 : 75

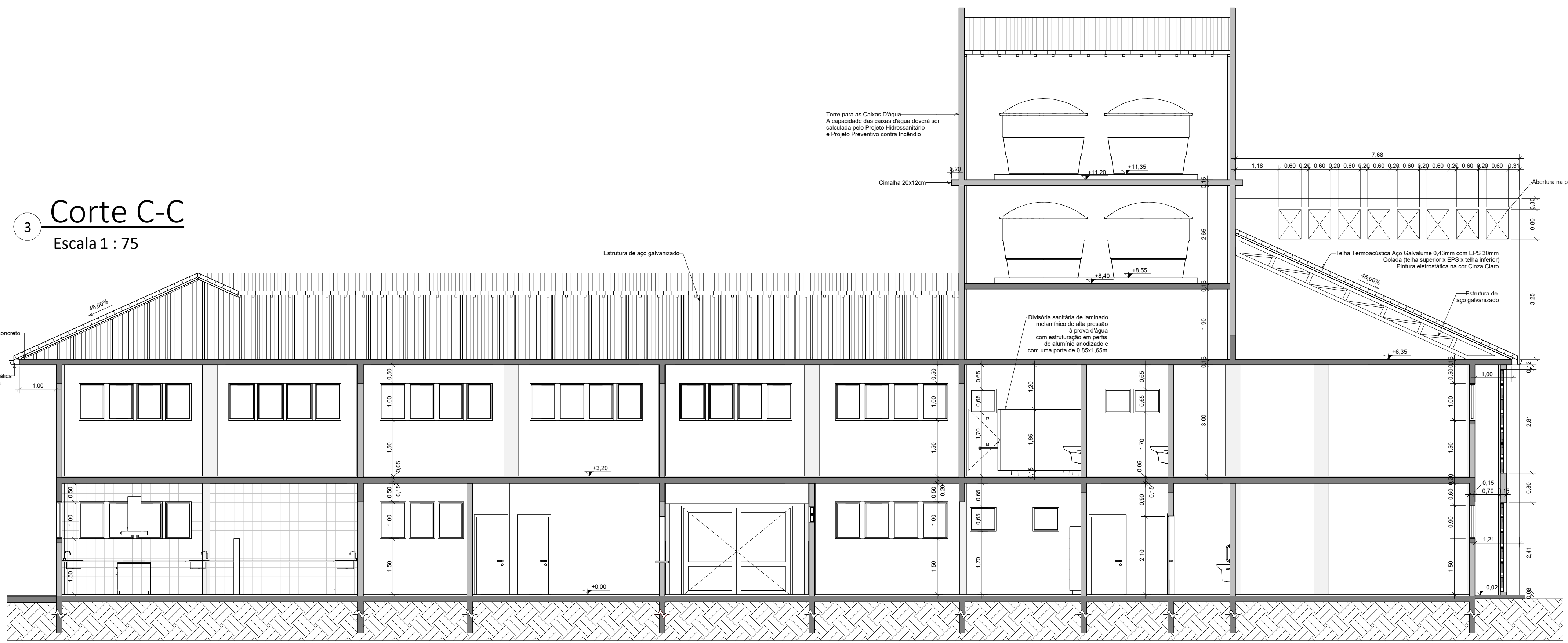

3 **Corte C-C**  
Escala 1 : 75

# ARQUITETURA

MUNICÍPIO ANTÔNIO CARLOS - SC

OBRA: PROJETO ARQUITETÔNICO DE ESCOLA MUNICIPAL DE ENSINO FUNDAMENTAL

PROJETO: EXECUÇÃO

Arq. Márcia Cardoso Lorenzi  
CAU-SC 17758-0

DESENHO	ESCALA	DATA	ÁREA	PRANCHA
Márcia C. Lorenzi	Indicada	04/08/2025	2.340,54m²	04/08

ASSOCIAÇÃO DOS MUNICÍPIOS DA REGIÃO DA GRANDE FLORIANÓPOLIS "GRANFPOLIS" ASSESSORIA DE ENGENHARIA E ARQUITETURA