

QUANTITATIVO DRENAGEM

TUBOS C/ DIÂMETRO DE 40cm = 70,00m
 CAIXAS DE JUNÇÃO = 01
 CAIXAS COLETORAS = 04

LEGENDA

- SENTIDO DA DRENAGEM
- CAIXA DE CAPTAÇÃO
- CAIXA DE JUNÇÃO
- DESENVOLVIDA DA TUBULAÇÃO (Ø)
- Ø DIÂMETRO DA TUBULAÇÃO EM CM
- 1m COMPRIMENTO DO TRECHO EM METROS
- ALA DE CONCRETO
- TUBULAÇÃO A EXECUTAR

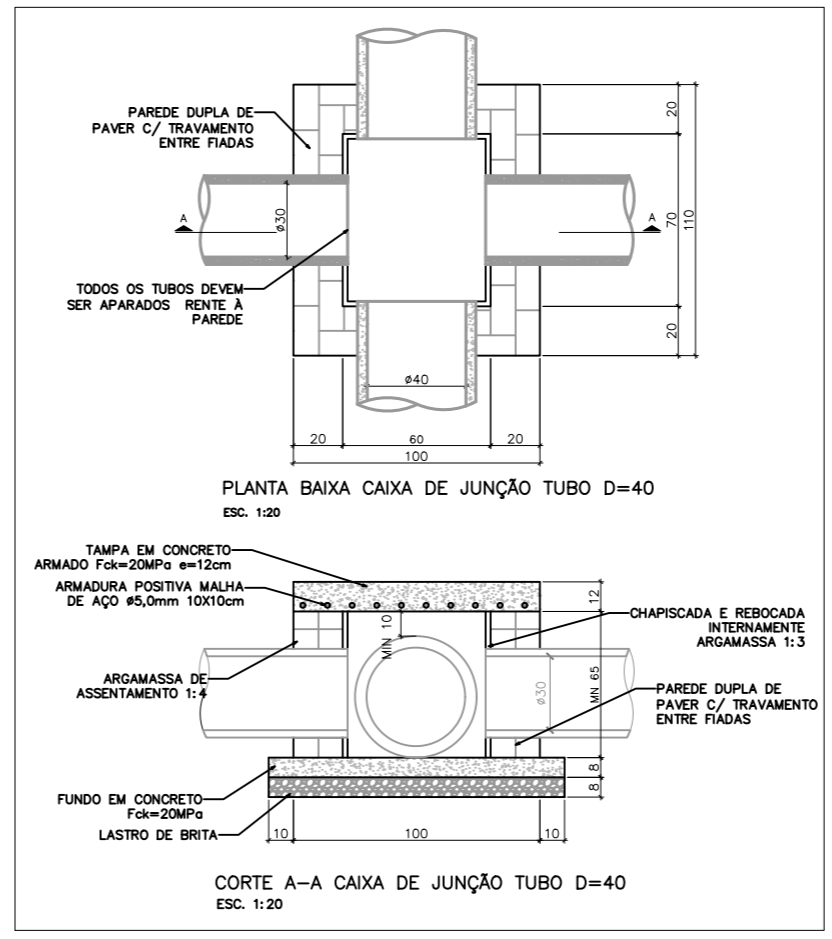



ESTADO DE SANTA CATARINA
 PREFEITURA MUNICIPAL DE PALHOÇA
 SECRETARIA DE INFRAESTRUTURA E SANEAMENTO
 Av. Hilza Terezinha Pagani, 289 - Parque Residencial Pagani - FONE 3279-1800

PROJETO:
DRENAGEM PLUVIAL, PAVIMENTAÇÃO EM PAVER E SINALIZAÇÃO VIÁRIA VERTICAL

LOCAL:
SERVIDÃO FÁBIO SUMAR - BAIRRO ARIRIÚ DA FORMIGA

CONTEÚDO:
PLANTA DRENAGEM, DETALHES

RESP. TÉCNICO:



Documento assinado digitalmente
 MARCOS ANTONIO BROCARDI JUNIOR
 Data: 19/03/2026 10:35:14-0300
 Verifique em <https://validar.iti.gov.br>

VERSÃO:
 EMISSÃO INICIAL

DATA:
 17/03/2026

PRANCHA:
 03/04

ESTE DOCUMENTO FOI ASSINADO EM: 12/05/2026, 10:32:03-00-00
 PARA CONFERÊNCIA DO SEU CONTEÚDO ACESSAR: <https://validar.iti.gov.br/validar.iti.gov.br>

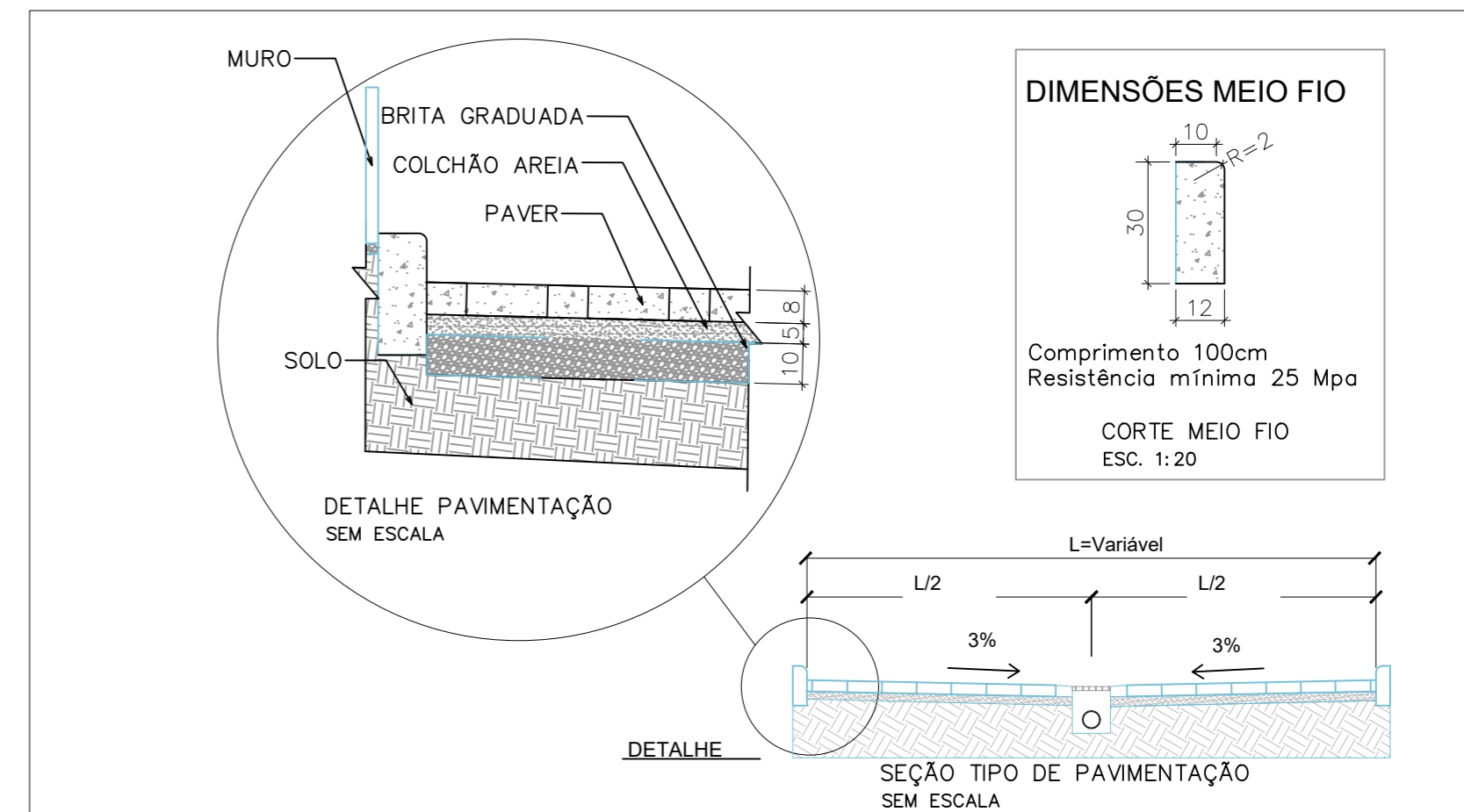
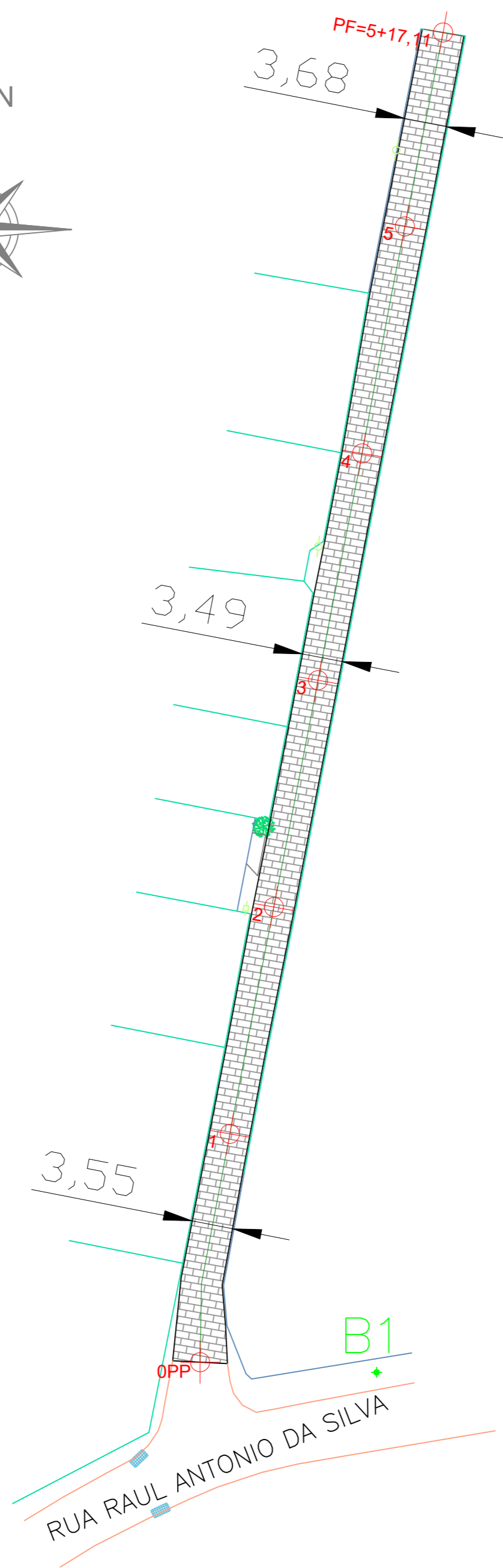
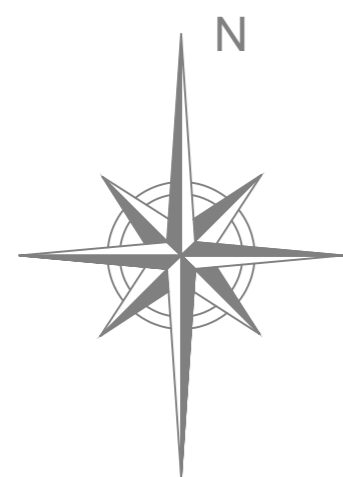

QUANTITATIVO PAVIMENTAÇÃO
 PAVIMENTAÇÃO EM PAVER= 419,48m²
 EXECUÇÃO DE MEIO FIO= 234,26m

LEGENDA	
	PAVIMENTAÇÃO EM PAVER
	MURO
	MEIO FIO A EXECUTAR



ESTADO DE SANTA CATARINA
 PREFEITURA MUNICIPAL DE PALHOÇA
 SECRETARIA DE INFRAESTRUTURA E SANEAMENTO
 Av. Hilza Terezinha Pagani, 289 - Parque Residencial Pagani - FONE 3279-1800

PROJETO: DRENAGEM PLUVIAL, PAVIMENTAÇÃO EM PAVER E SINALIZAÇÃO VIÁRIA VERTICAL	
LOCAL: SERVIDÃO FÁBIO SUMAR - BAIRRO ARIRIÚ DA FORMIGA	
CONTEÚDO: PLANTA PAVIMENTAÇÃO, SEÇÃO TRANSVERSAL	
RESP. TÉCNICO: <div style="text-align: center; font-size: small;"> Documento assinado digitalmente  MARCOS ANTONIO BROCARDI JUNIOR Data: 19/03/2026 10:35:14-0300 Verifique em https://validar.it.gov.br </div>	VERSÃO: EMISSÃO INICIAL
	DATA: 17/03/2026
	PRANCHA: 02/04

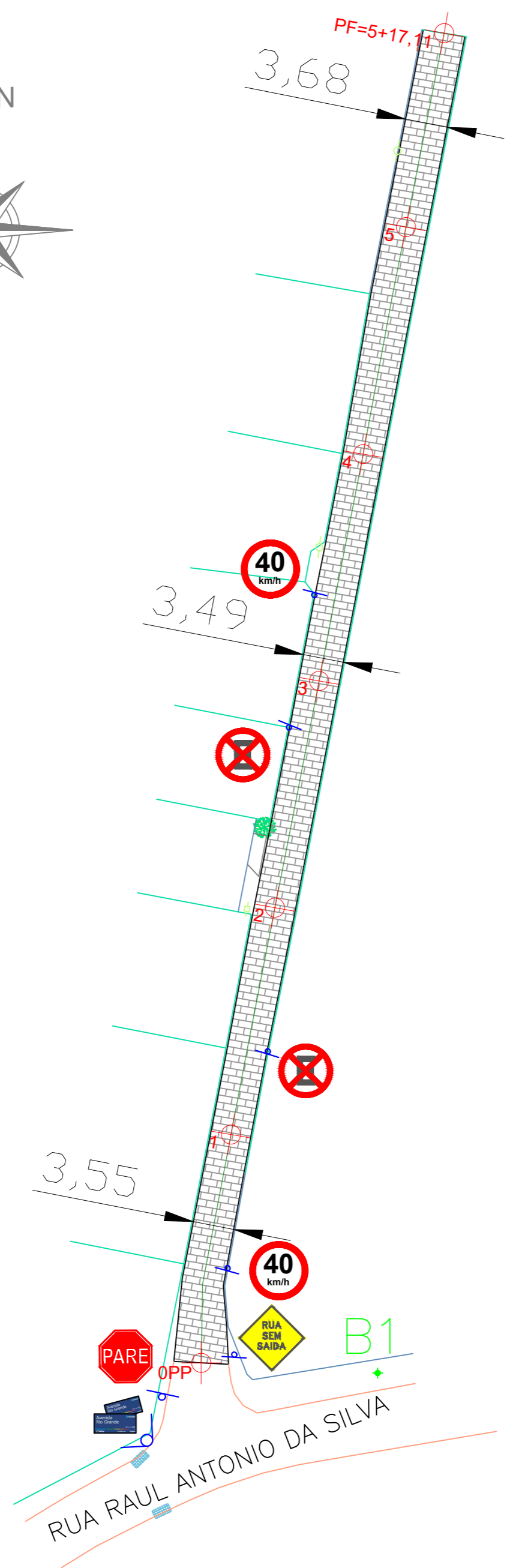
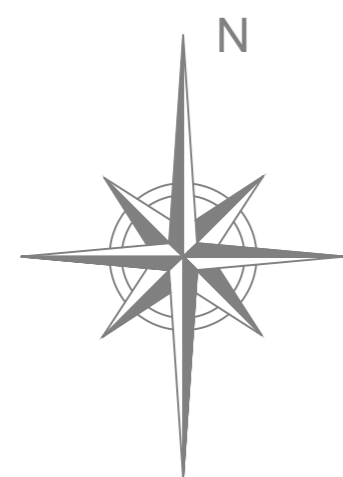

PLACAS DE SINALIZAÇÃO VIÁRIA

- PLACA DUPLA DE DENOMINAÇÃO DE RUAS
- R-1 - LADO= 0,25 m
- R-19 - D = 0,50m
- A-45 - LADO= 0,45 m
- A-18 - LADO= 0,45 m
- A-20 a - LADO= 0,45 m
- A-20 b - Lado de 0,45 m

OBSERVAÇÕES:

AS PLACAS DEVERÃO ATENDER AS ESPECIFICAÇÕES CONTIDAS NO PROJETO E NO CÓDIGO BRASILEIRO DE TRÂNSITO.

AS PLACAS DEVEM SER COLOCADAS FAZENDO UM ÂNGULO DE 93° A 95° EM RELAÇÃO AO SENTIDO DO FLUXO DE TRÁFEGO, VOLTADAS PARA O LADO EXTERNO DA VIA.

A BORDA INFERIOR DA PLACA COLOCADA LATERALMENTE À VIA, DEVE FICAR A UMA ALTURA LIVRE ENTRE 2,0m A 2,5m EM RELAÇÃO AO SOLO.

O AFASTAMENTO LATERAL DAS PLACAS, MEDIDO ENTRE A BORDA LATERAL DA MESMA E DA PISTA, DEVE SER, NO MÍNIMO DE 30cm PARA TRECHOS RETOS, E 40cm PARA TRECHOS EM CURVA.

QUANTITATIVO SINALIZAÇÃO

PLACA "PARE" (R-1) = 01
PLACA DE DENOMINAÇÃO DE RUAS = 01
PLACA DE VEL. MÁXIMA PERMITIDA = 02
PLACA PROIBIDO PARAR E ESTACIONAR = 02
PLACA DE RUA SEM SAÍDA = 01

ESTADO DE SANTA CATARINA
 PREFEITURA MUNICIPAL DE PALHOÇA
 SECRETARIA DE INFRAESTRUTURA E SANEAMENTO
 Av. Hilza Terezinha Pagani, 289 - Parque Residencial Pagani - FONE 3279-1800

PROJETO:
DRENAGEM PLUVIAL, PAVIMENTAÇÃO EM PAVER E SINALIZAÇÃO VIÁRIA VERTICAL

LOCAL:
SERVIDÃO FÁBIO SUMAR - BAIRRO ARIRIÚ DA FORMIGA

CONTEÚDO:
PLANTA SINALIZAÇÃO, DETALHES

RESP. TÉCNICO:

Documento assinado digitalmente
MARCOS ANTONIO BROCARDI JUNIOR
 Data: 19/03/2026 10:35:14-0300
 Verifique em <https://validar.it.gov.br>

VERSÃO:
 EMISSÃO INICIAL

DATA:
 17/03/2026

PRANCHA:
 04/04

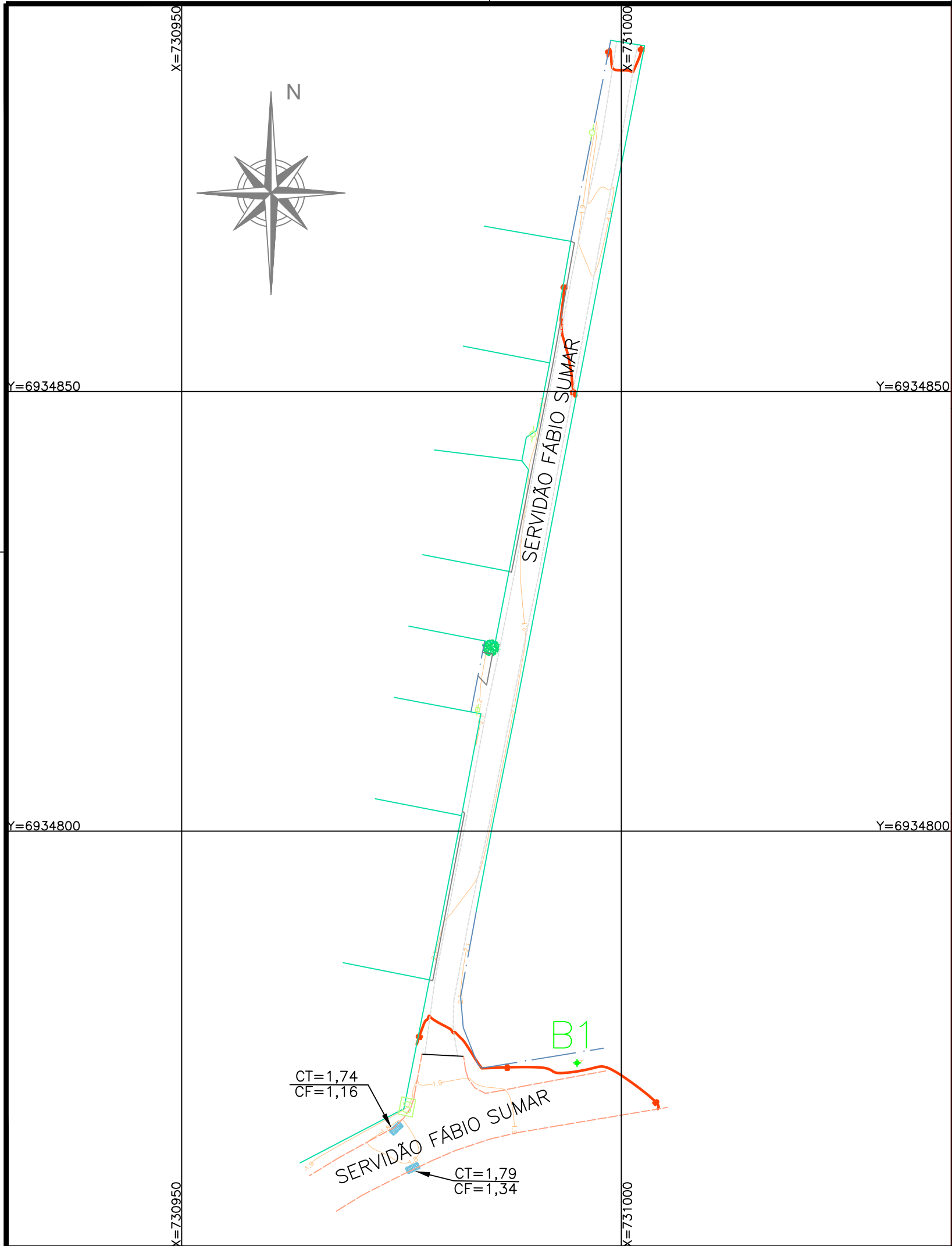

CROQUI DE LOCALIZAÇÃO



LEGENDA

- EDIFICAÇÃO DE ALVENARIA
- EDIFICAÇÃO DE MADEIRA
- TALUDE
- CERCAS
- ALAMBRADO OU GRADIL
- CALÇADA
- PROJEÇÃO EDIFICAÇÃO
- MURO EXISTENTE (TIJOLOS/PEDRA)
- ALINHAMENTO ENTRE AS DIVISAS
- MEIO-FIO
- ESTRADA / CAMINHO
- LIMITE DE VEGETAÇÃO (MANGUE)
- PONTE/PONTILHÃO
- LINHA DE TRANSMISSÃO
- PONTO ÁGUA
- CAIXA GASODUTO
- CAIXA ESGOTO
- CAIXA ENERGIA
- CAIXA TELEFONE
- PLACA SINALIZAÇÃO
- PLACA PUBLICIDADE
- VÉRTICES DO TERRENO
- CURVAS DE NÍVEL
- VALAS EXISTENTE
- ESTAÇÃO DE LEVANTAMENTO E APOIO
- LINHA DE TRANSMISSÃO
- POSTE CONCRETO ALTA TENSÃO
- POSTE CONCRETO BAIXA TENSÃO
- POSTE MADEIRA ALTA TENSÃO
- POSTE MADEIRA BAIXA TENSÃO
- POSTE DE ILUMINAÇÃO
- POSTE RESIDENCIAL
- ÁRVORE EXISTENTE
- CAIXA NÃO IDENTIFICADA
- COTA
- CAIXA COM GRELHA
- MOBILIÁRIO
- DRENAGEM EXISTENTE
- LIXEIRA
- BOCA DE LOBO



ESTADO DE SANTA CATARINA
PREFEITURA MUNICIPAL DE PALHOÇA
 SECRETARIA DE INFRAESTRUTURA E SANEAMENTO
 Av. Hilza Terezinha Pagani, 289

PROJETO:	LEVANTAMENTO TOPOGRÁFICO PLANIALTIMÉTRICO		
OBRA:	SERVIDÃO FÁBIO SUMAR		
ENDEREÇO:	Rua Raul Antônio da Silva - Bairro Aririú Formiga		
RESPONSÁVEL TÉCNICO PROJETO:	RESPONSÁVEL TÉCNICO CFT/SC 00000000000	PROPRIETÁRIO:	PREFEITURA MUNICIPAL DA PALHOÇA CNPJ 82.892.316/0001-08
CONTEÚDO:	Planta Topográfica		
DATA: Fevereiro/2026	ÁREA TOTAL: - m ²	ESCALA: 1:500	DESENHO: Dpto. técnico
			PRANCHA: 01/01

ESTE DOCUMENTO FOI ASSINADO EM: 12/05/2026 10:32:03:00 -03
 PARA CONFERÊNCIA DO SEU CONTEÚDO ACESSAR: <https://ic.ipm.com.br/rp/092fa6c83e32b>