

## RELATÓRIO FOTOGRÁFICO

### Obras e Serviços de Engenharia

#### 1. IDENTIFICAÇÃO

**Obra:** Execução de cobertura e reforma de quadra poliesportiva – Escola Reunida Manoel da Silva.

**Local:** Rua geral do morro do gato, s/n – São Sebastião, Palhoça – SC.

#### 2. REGISTROS FOTOGRÁFICOS

O presente relatório fotográfico tem por finalidade identificar o local destinado à implantação da cobertura metálica, bem como apresentar as condições existentes e os serviços auxiliares necessários.



*Figura 1 - Vista do refeitório*

A imagem acima foi retirada do refeitório que dá acesso a referida quadra. Nela é possível identificar alguns itens que sofrerão alterações, como, por exemplo, o muro pintado em azul que deverá ser demolido e refeito, o alambrado, as traves e a cesta de basquete, que serão retirados e recolocados posteriormente.



Figura 2 - Imagem de satélite (Google Earth Pro)

A imagem acima mostra o trajeto dos equipamentos ligados à execução das fundações. Estes e outros equipamentos que, em virtude do seu tamanho ou para evitar causar quaisquer danos à edificação, deverão utilizar o referido acesso.



*Figura 3 - Vista do muro dos fundos*

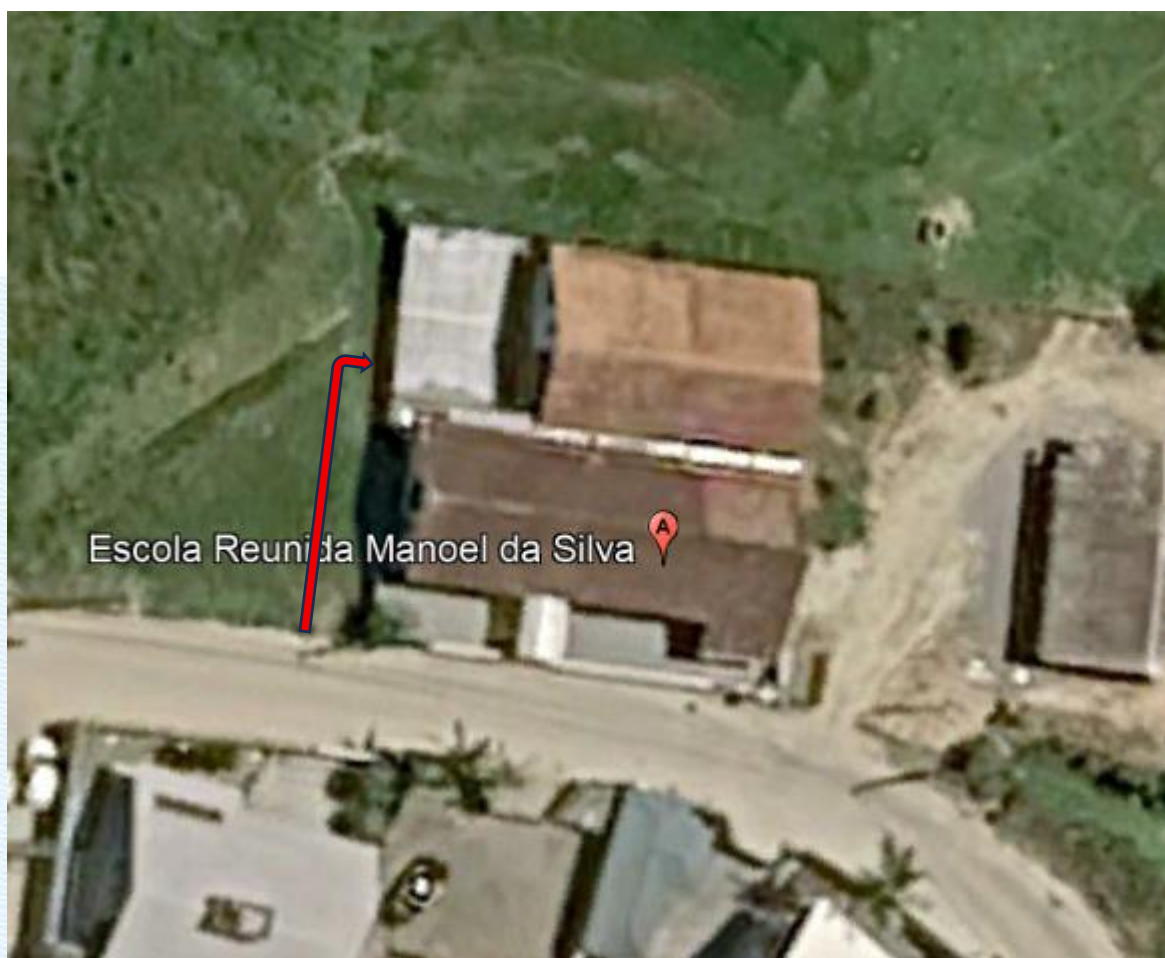
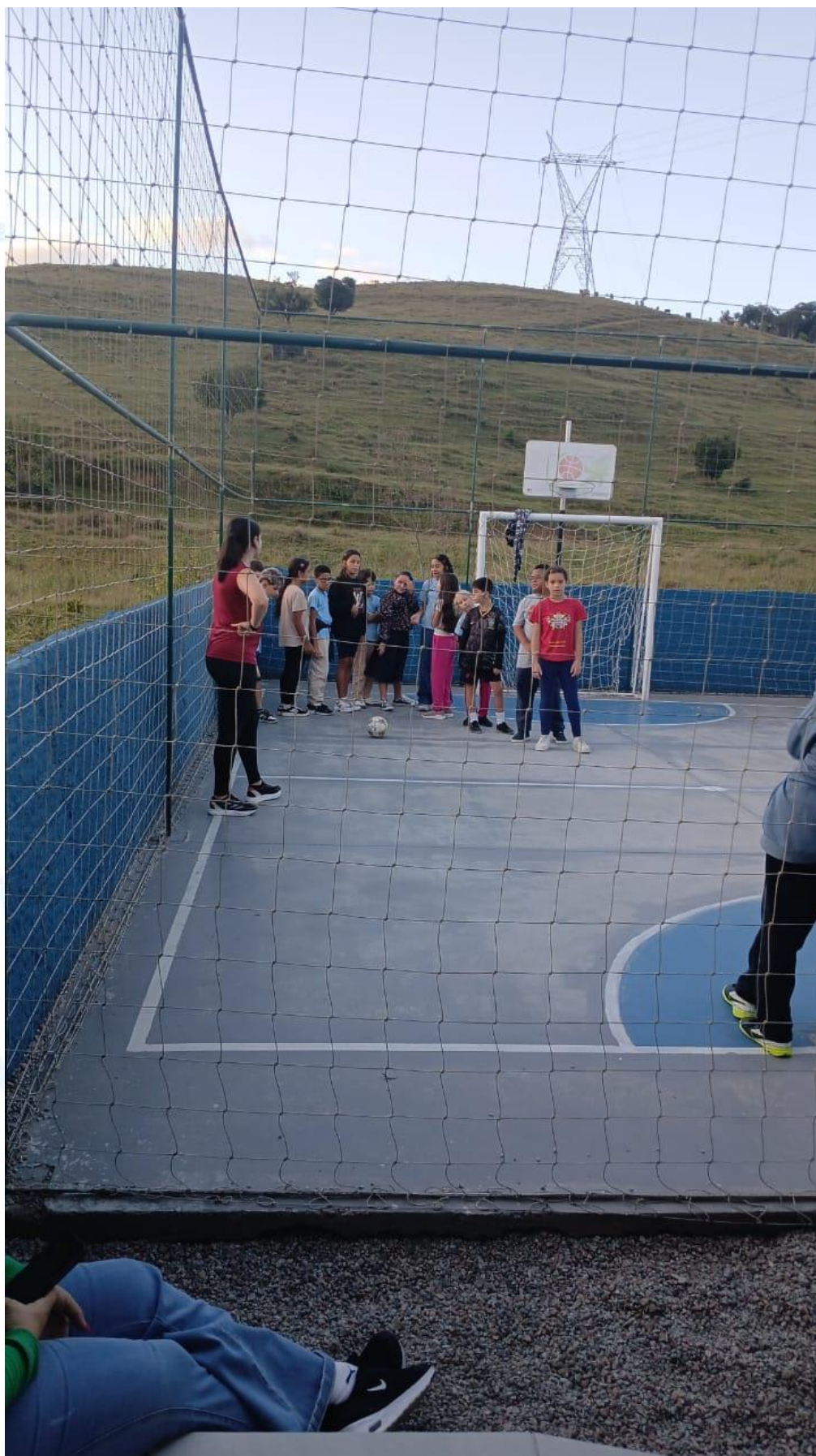

*Figura 4 - Vista da lateral do muro de divisa*



*Figura 5 - Vista entre a quadra e a edificação*

**Secretaria Municipal de Educação**  
**Coordenadoria de Arquitetura e Engenharia da Educação – CAEE**

Willyan Millnitz  
Engenheiro Civil  
CREA/SC: 218677-9  
Matrícula: 37687331

