

PLANTA DE LOCAÇÃO DAS SAPATAS
ESCALA 1:75

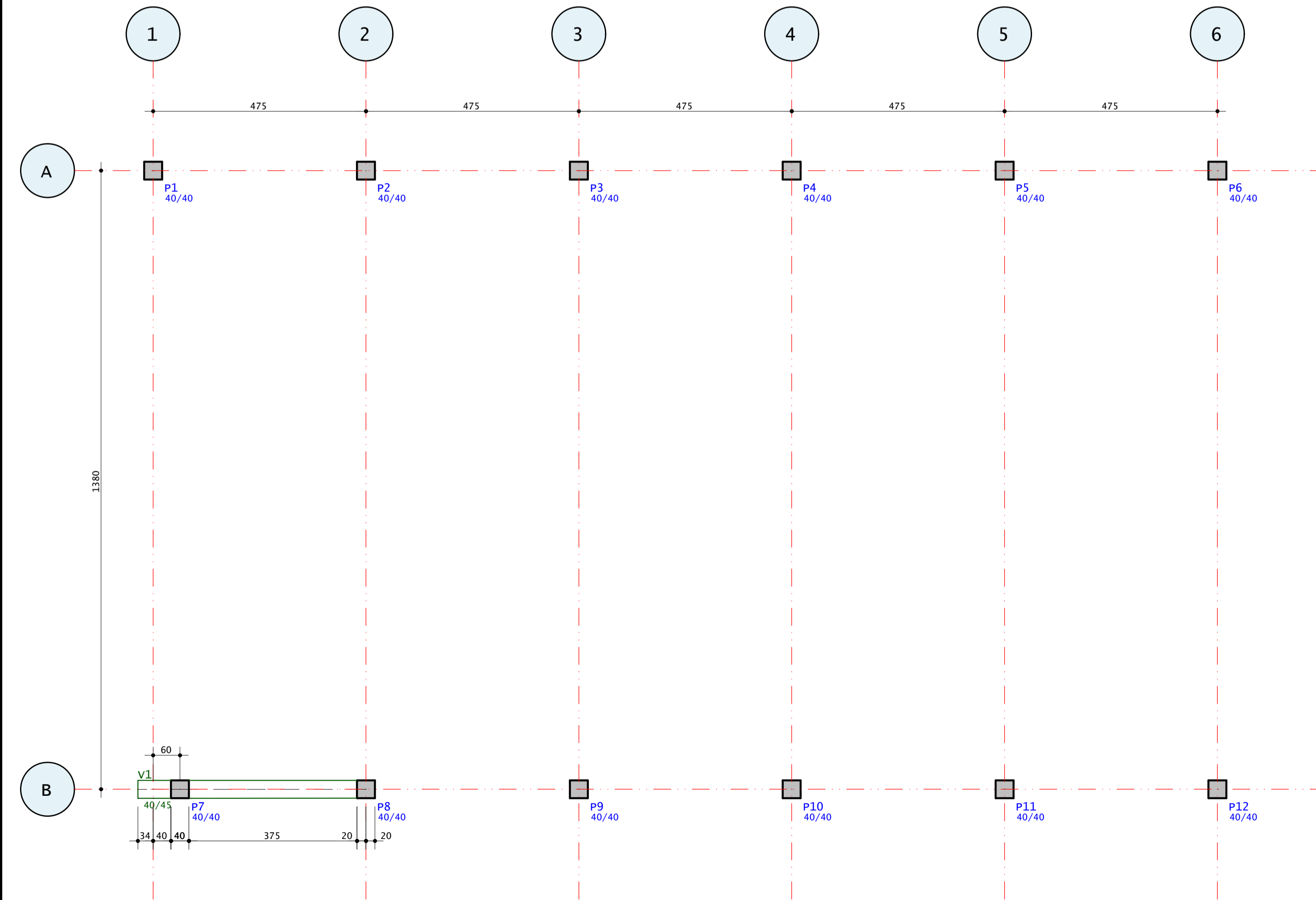

PLANTA DE FORMAS DO TOPO DOS PILARES
ESCALA 1:75

DETALHE GENÉRICO DAS SAPATAS
ESCALA 1:25

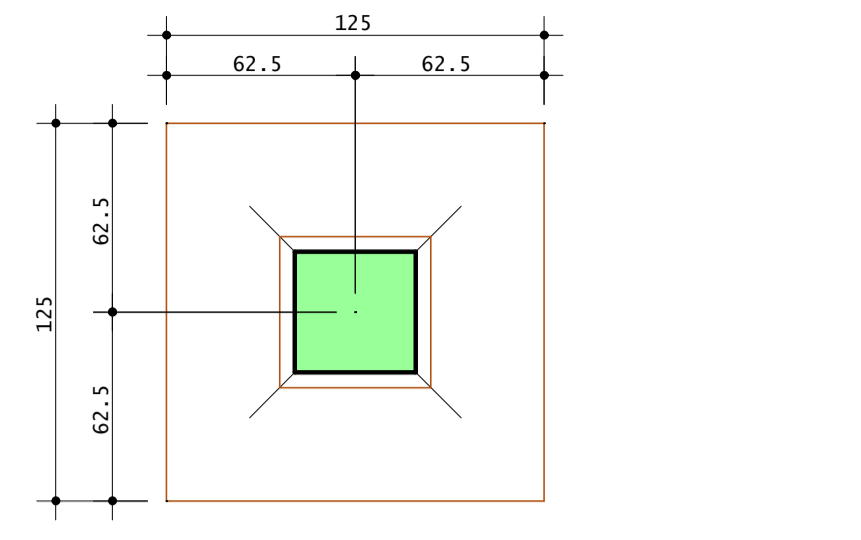

DIÂMETRO DOS PINOS DE DOBRAMENTO
S/ ESCALA

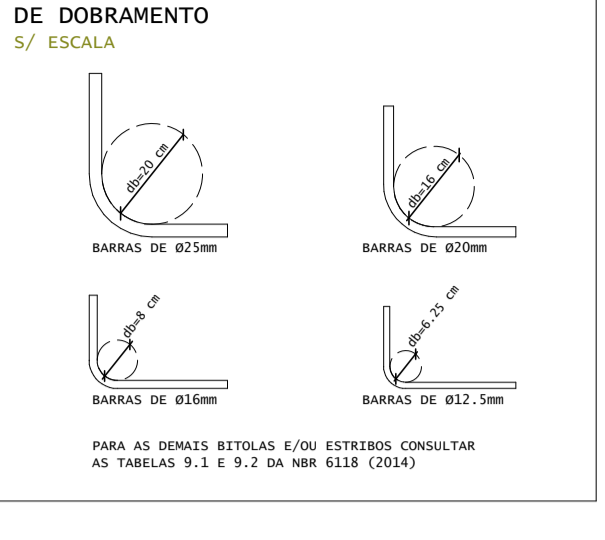

DET.: SAPATAS
S/ ESCALA

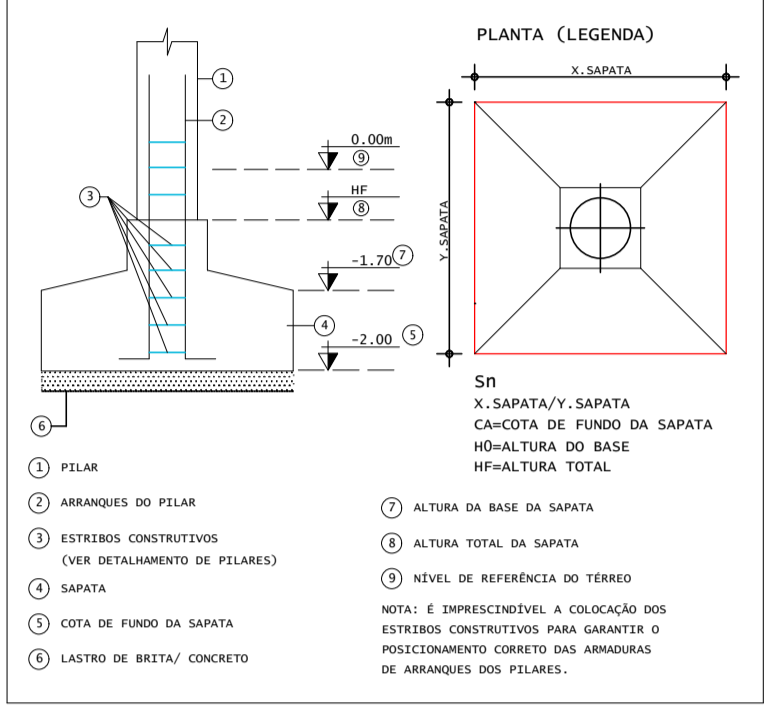

DOCUMENTOS DE REFERÊNCIA

MEMORANDO	CONTEÚDO	DATA
22.291/2026	PLANTA DE SITUAÇÃO E PLANTA DE LOCAÇÃO	MARÇO/2026
OFICED 930/2026	RELATÓRIO TÉCNICO DE SONDAÇÃO - AL BUGHIESKI	24/04/2026
22.291/2026	CARREGAMENTO DA ESTRUTURA METÁLICA	16/04/2026

QUADRO DE NOTAS

- AS FUNDAÇÕES FORAM DIMENSIONADAS COM CARREGAMENTO FORNECIDO DO PROJETISTA DA ESTRUTURA METÁLICA.
- É IMPRESCINDÍVEL QUE A COTA DE ASSENTAMENTO DAS SAPATAS SEJA A 2,00 METROS DE PROFUNDIDADE A PARTIR DO TERRENO NATURAL.
- ALTERAÇÕES NA PROFUNDIDADE DO ASSENTAMENTO DA SAPATA DEVEM SER COMUNICADAS IMEDIATAMENTE AO PROJETISTA DAS FUNDAÇÕES PARA VERIFICAÇÕES NECESSÁRIAS.
- A LOCAÇÃO DAS SAPATAS DEVERÁ SER REALIZADA COM BASE NO PROJETO DE LOCAÇÃO DA ESTRUTURA METÁLICA, FORNECIDO PELO PROJETISTA DE ESTRUTURAS METÁLICAS

CONSUMO PREVISTO DE MATERIAIS

PAVIMENTO: FUNDAÇÃO	SAPATAS	VEIGAS	PILARES	LAYES	TOTAL
ÁREA DE FORMAS (m²)	18,00	6,88	24,00	-	48,88
VOLUME DE CONCRETO (m³)	5,62	0,95	2,40	-	8,97

S1=S2=S3=S4=S5=S6=S7=
S8=S9=S10=S11=S12
(ESCALA 1:25)

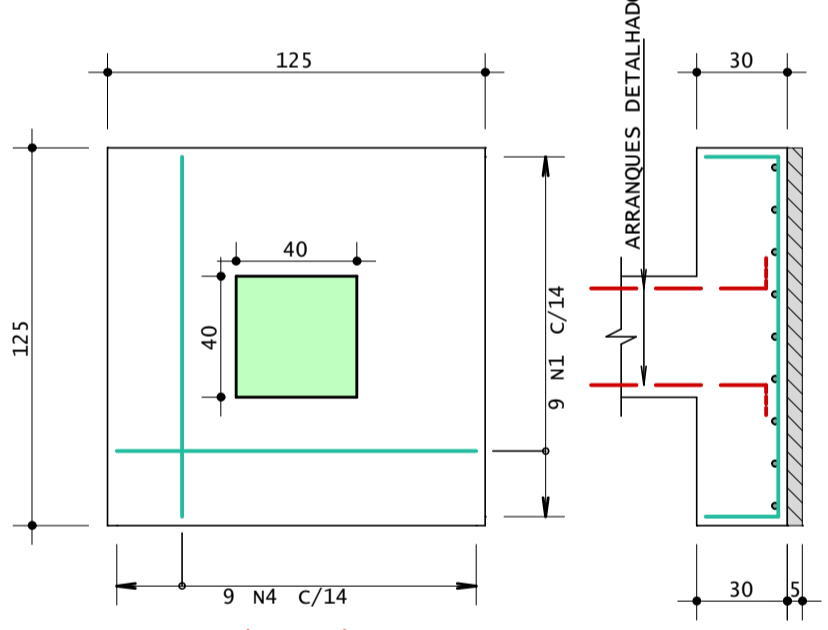

ARRANQUE DOS PILARES

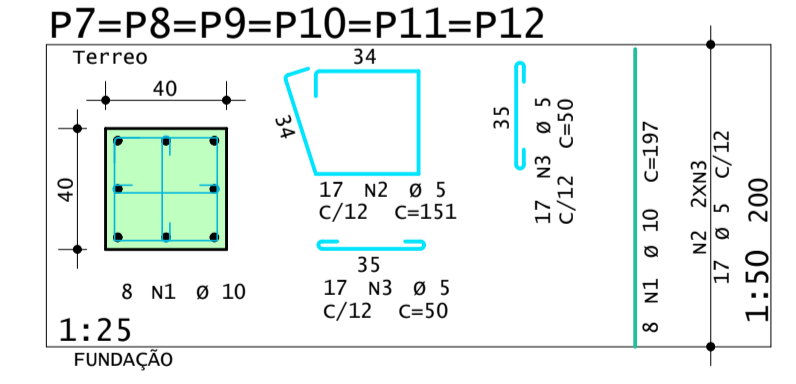
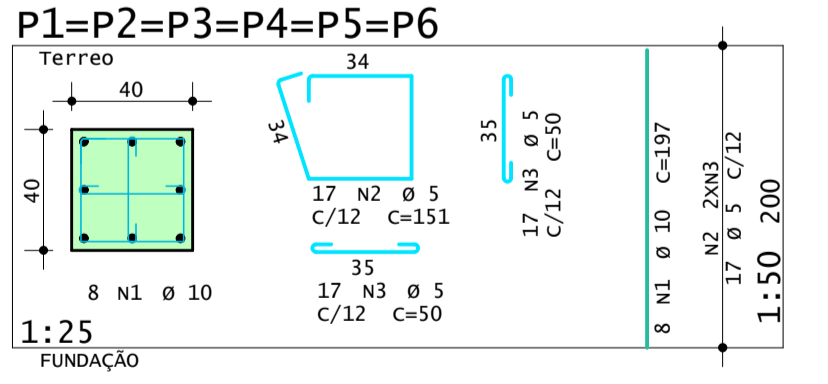
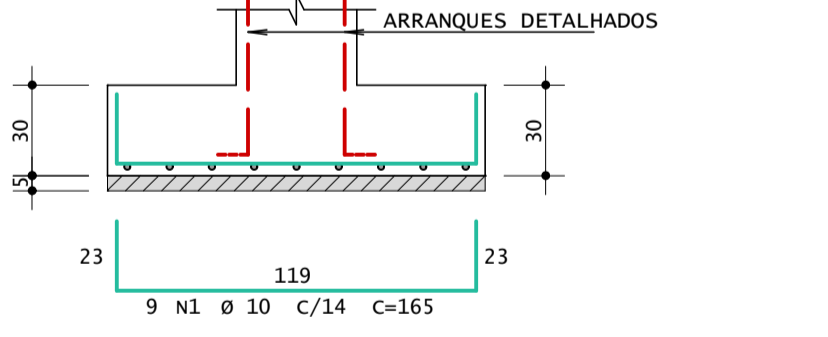
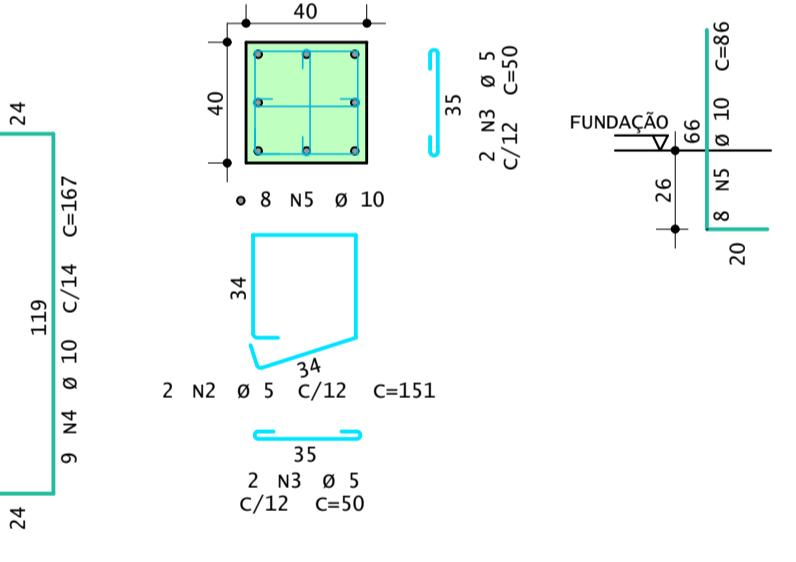

V1

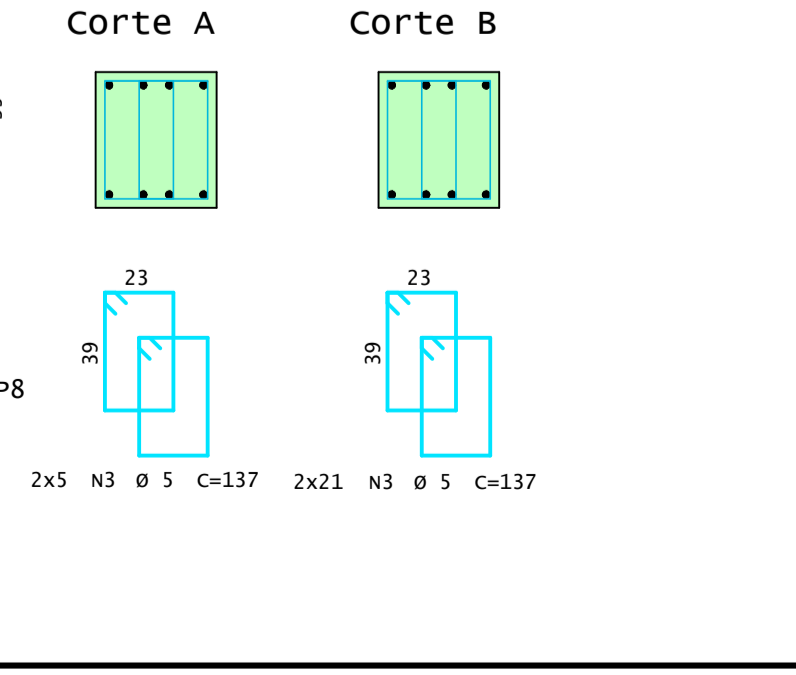
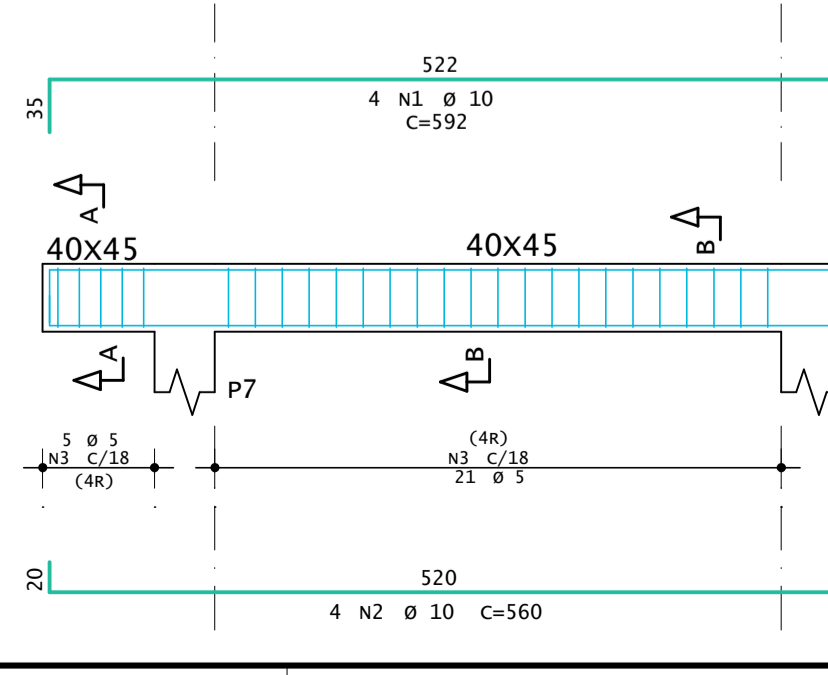

AÇO	POS	BIT	QUANT	COMPRIMENTO	
				UNIT	TOTAL
S1=S2=S3=S4=S5=S6=S7=S8=S9=S10=S11=S12 (X12)					
50A	1	10	108	165	17820
60A	2	5	24	151	3624
60A	3	5	48	50	2400
50A	4	10	108	167	18036
50A	5	10	96	86	8256
P1=P2=P3=P4=P5=P6 (X6)					
50A	1	10	48	197	9456
60A	2	5	102	151	15402
60A	3	5	204	50	10200
P7=P8=P9=P10=P11=P12 (X6)					
50A	1	10	48	197	9456
60A	2	5	102	151	15402
60A	3	5	204	50	10200
V1					
50A	1	10	4	592	2368
50A	2	10	4	560	2240
60A	3	5	52	137	7124

RESUMO DE AÇO			
AÇO	BIT	COMPR	PESO
	mm	m	kgf
60A	5	644	99
50A	10	676	417
Peso Total	60A =		99 kgf
	50A =		417 kgf

- NOTAS:
- As cotas estão expressas em centímetros e os níveis em metros
 - Classe de agressividade ambiental, conforme tabela 6.1 da NBR 6118:2014
CAA: IV
 - As formas e escoramentos deverão ser dimensionadas e executadas de acordo com as prescrições da NBR 15696, de modo que não sofram deformações prejudiciais, quer sob a ação de fatores ambientais, quer sob a carga, especialmente do concreto antes do início do tempo de pega.
 - Toda peça em contato direto com o solo deverá ter base em concreto magro ou lastro de brita com espessura de 5 cm. Todo o terreno deverá ser compactado satisfatoriamente antes da aplicação do concreto magro

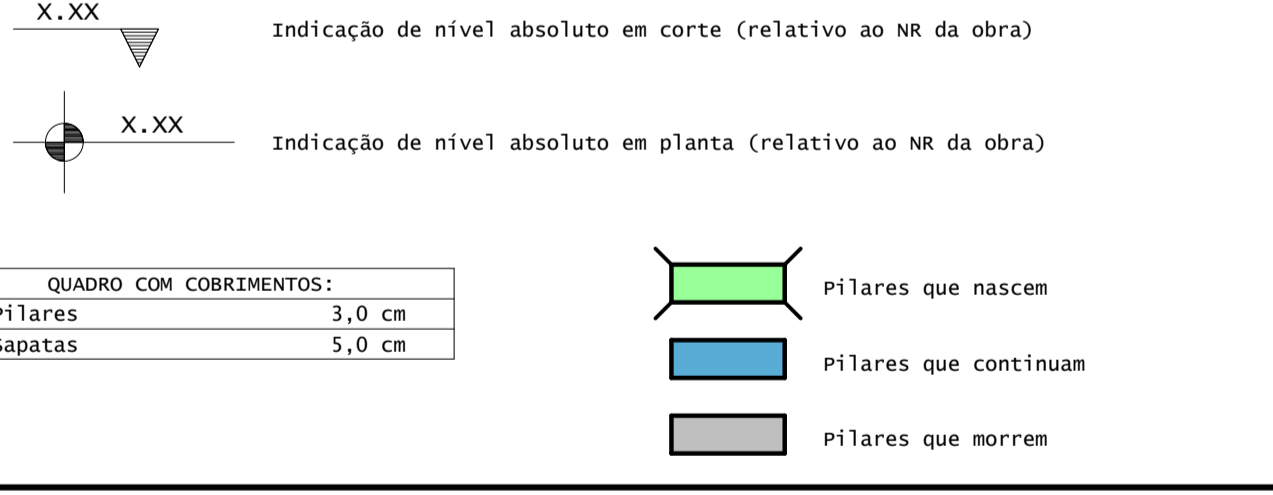

Rev	Data	Autor	Assunto
2			
1			
0			

ESTADO DE SANTA CATARINA
PREFEITURA MUNICIPAL DE PALHOÇA
SECRETARIA DE INFRAESTRUTURA E SANEAMENTO
AVENIDA HILDA TEREZINHA PAGANI, 289

PROJETO	ESTRUTURAL	CONCRETO f _{ck} = 25 MPa E _{ct} = 28 GPa
OBRA	E. B. PROF. FRANCISCA RAIMUNDA DE FARIAS COSTA	
ENDEREÇO	RUA DAVINO JOSÉ CAMPOS, 713 - PRAIA DE FORA	
RESPONSÁVEL TÉCNICO PELO PROJETO	MATHEUS NILTON DE SOUSA CREA/SC 188781-9 - MATRÍCULA 376762-8	
CONTEÚDO	PROJETO DE FUNDAÇÃO DETALHAMENTO GERAL DA FUNDAÇÃO LOCAÇÃO DAS FUNDAÇÕES E DETALHES GERAIS P1=P2=P3=P4=P5=P6=P7=P8=P9=P10=P11=P12 S1=S2=S3=S4=S5=S6=S7=S8=S9=S10=S11=S12 / V1	
DATA	ÁREA TOTAL	PRANCHA
05/05/2026	-	Indicada 001