



**ESTADO DE SANTA CATARINA
PREFEITURA MUNICIPAL DE PALHOÇA
SECRETARIA DE INFRAESTRUTURA E SANEAMENTO**

DISTÂNCIA MÉDIA DE TRANSPORTE (DMT)

DISTÂNCIA MÉDIA DE TRANSPORTE (DMT)

Execução de Drenagem, Pavimentação em Paver e Sinalização Viária da Rua Carmosina Medeiros da Silveira e Interligação de drenagem em Travessa a jusante, localizada na Rua Carmosina Medeiros da Silveira, Bairro Guarda do Cubatão.



ESTADO DE SANTA CATARINA
PREFEITURA MUNICIPAL DE PALHOÇA
SECRETARIA DE INFRAESTRUTURA E SANEAMENTO

DISTÂNCIA MÉDIA DE TRANSPORTE (DMT)

1. IDENTIFICAÇÃO

Objeto: Execução de Drenagem, Pavimentação em Paver e Sinalização Viária da Rua Carmosina Medeiros da Silveira e Interligação de drenagem em Travessa a jusante, localizada na Rua Carmosina Medeiros da Silveira, Bairro Guarda do Cubatão.

Local: Rua Carmosina Medeiros da Silveira e Travessa da Rua Manoel Pacheco da Silva, Bairro: Guarda do Cubatão - Palhoça/SC.

2. DISTÂNCIA MÉDIA DE TRANSPORTE (DMT)

2.1. No caso de **solos inservíveis e provenientes de escavações** na execução de redes de drenagem, rebaixamento de pista, corte de taludes, dentre outros, foi adotado o DMT fixo de **10km**, sendo responsabilidade da empresa executora o destino final destes solos até a distância máxima prevista no orçamento. A Prefeitura Municipal de Palhoça não possui bota-fora público. Tal risco (distância) consta alocado à Contratada.

DMT = 10,00 KM

2.2. No caso de **materiais provenientes de pedreiras**, incluindo pedra detonada, rachão, macadame, brita graduada, pó de pedra e brita, foi adotado o DMT real entre localização da obra e a pedreira **mais próxima: Britagem Vogelsanger (vias pavimentadas)**.

DMT = 7,2 KM



ESTADO DE SANTA CATARINA
PREFEITURA MUNICIPAL DE PALHOÇA
SECRETARIA DE INFRAESTRUTURA E SANEAMENTO
DISTÂNCIA MÉDIA DE TRANSPORTE (DMT)



Imagem 01 – Distância entre obra e destino 01 (Britagem Vogelsanger)



Imagem 02 – Distância entre obra e destino 02 (Cedro Engenharia, Comércio e Mineração)

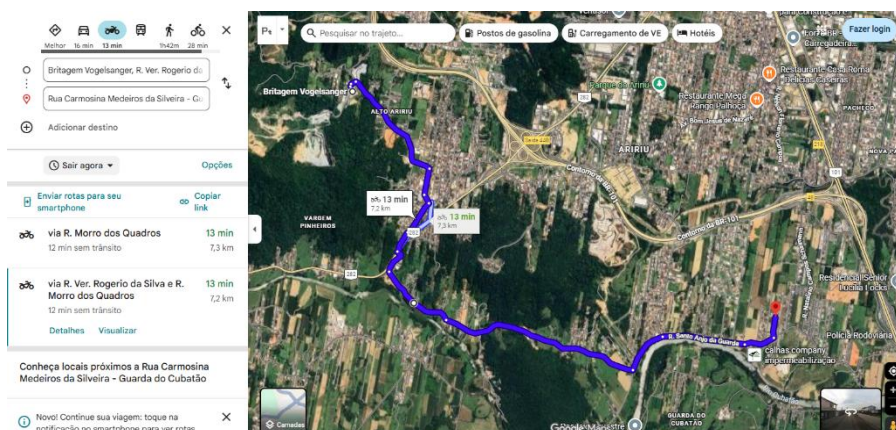

Imagem 03 – Distância entre obra e destino 03 (Pedrita Planejamento e Construção)

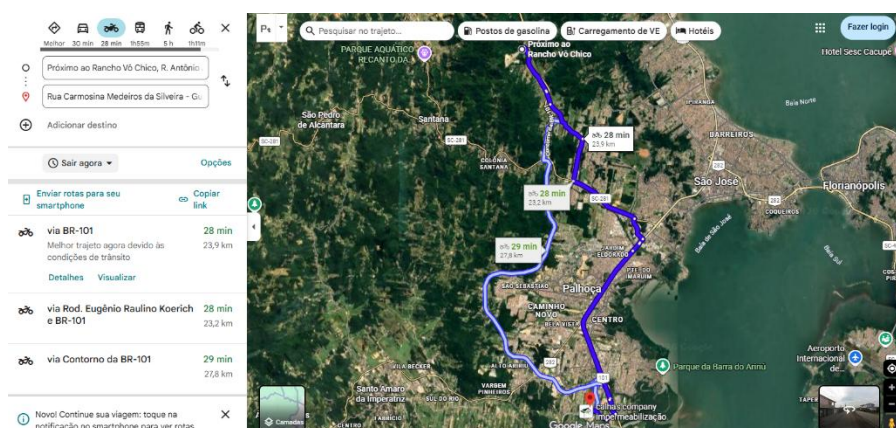

ESTADO DE SANTA CATARINA
PREFEITURA MUNICIPAL DE PALHOÇA
SECRETARIA DE INFRAESTRUTURA E SANEAMENTO

DISTÂNCIA MÉDIA DE TRANSPORTE (DMT)

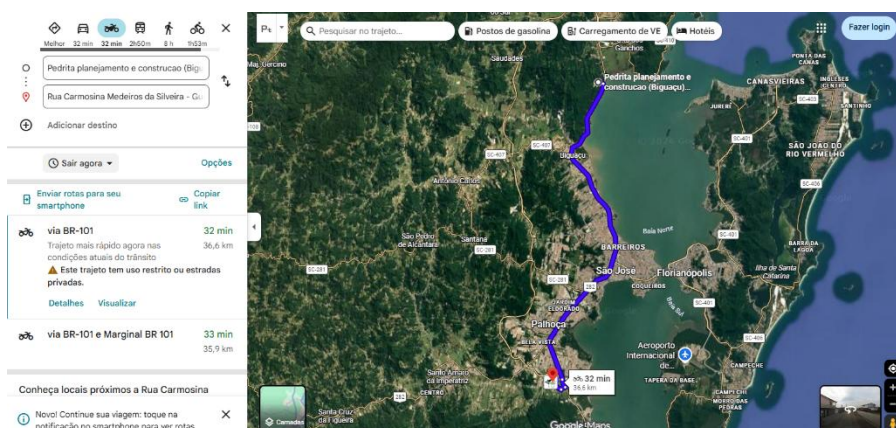

Imagem 04 – Distância entre obra e destino 04 (SBM Mineração)

2.3. No caso de **solos provenientes de jazidas de areia**, incluindo solos arenosos para reaterros, foi adotado o DMT real entre localização da obra e a jazida **mais próxima**: Guarda do Cubatão.

DMT = 1,00 KM

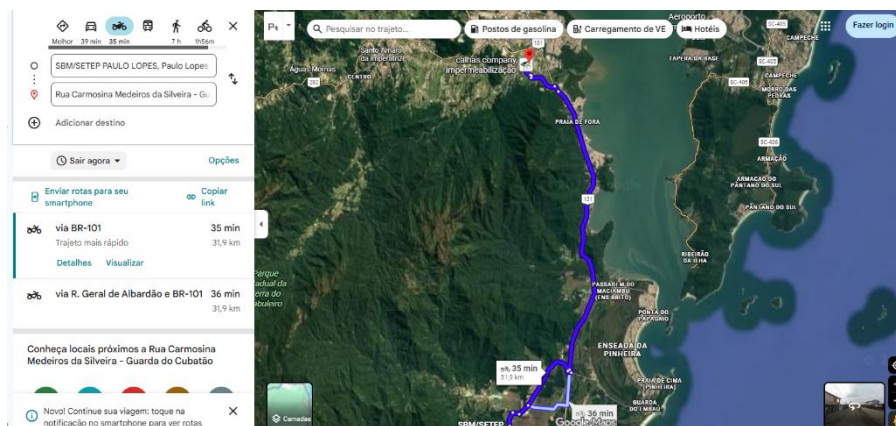

Imagem 05 – Distância entre obra e destino 01 (Guarda do Cubatão) = 1,00 km



ESTADO DE SANTA CATARINA
PREFEITURA MUNICIPAL DE PALHOÇA
SECRETARIA DE INFRAESTRUTURA E SANEAMENTO

DISTÂNCIA MÉDIA DE TRANSPORTE (DMT)

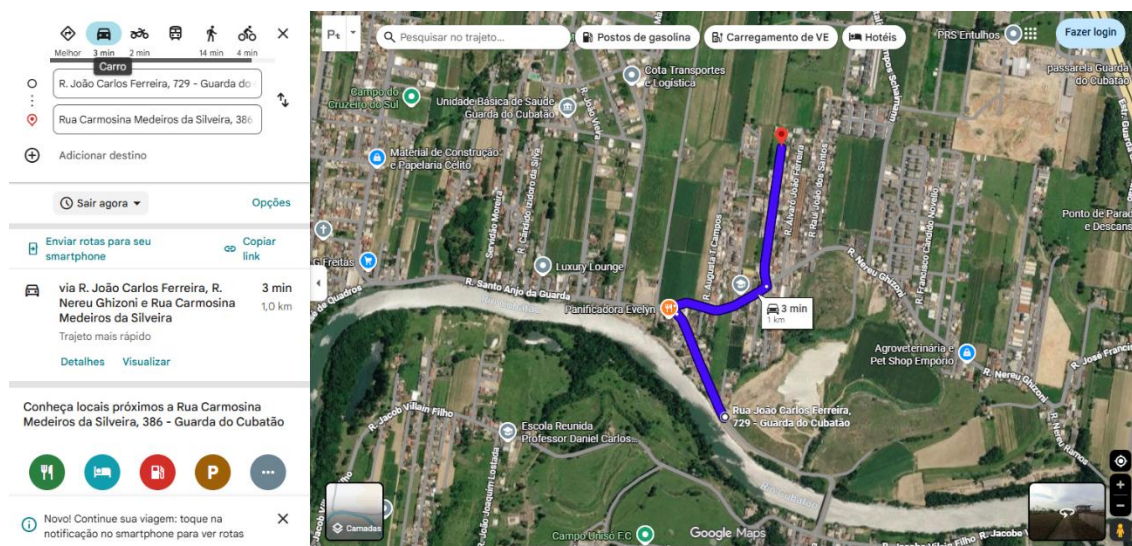
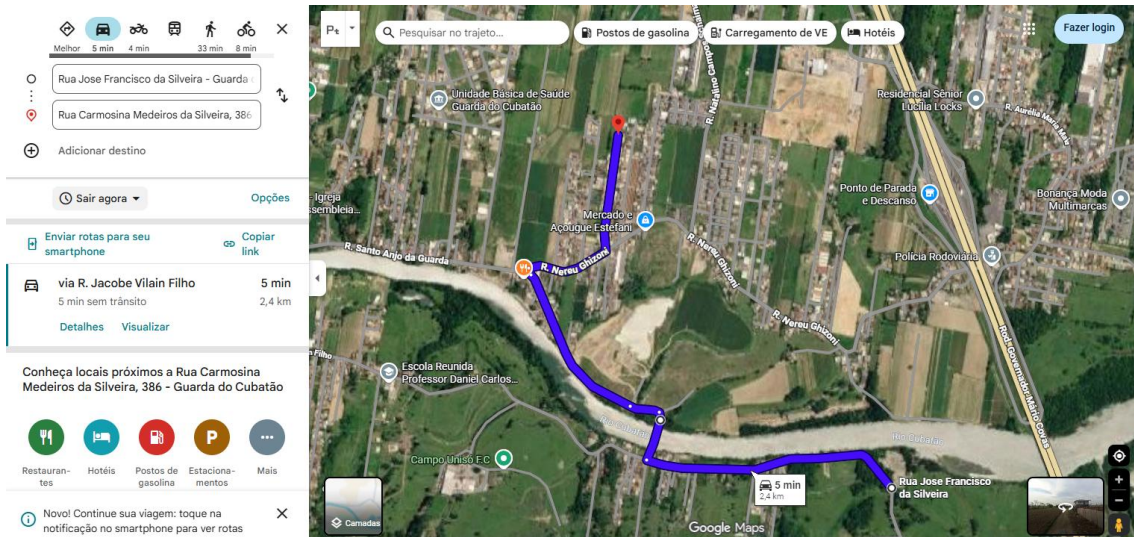

Imagem 06 – Distância entre obra e destino 02 (Guarda do Cubatão)

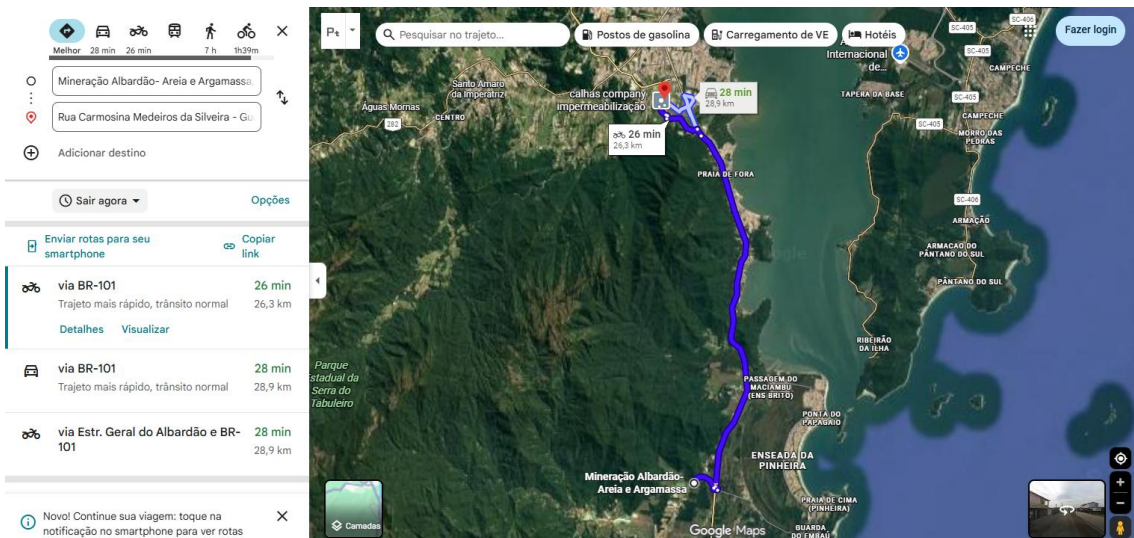

Imagem 07 – Distância entre obra e destino 03 (Mineração Albardão)

Roni L. do Nascimento
Matrícula nº 3766561-1
Engenheiro Civil
CREA/SC: 190713-5