

AMÉRICA DO SUL

REGIÃO SUL DO BRASIL



- 01 - BRASIL
- 02 - URUGUAI
- 03 - PARAGUAI
- 04 - ARGENTINA
- 05 - CHILE
- 06 - BOLÍVIA
- 07 - PERU
- 08 - EQUADOR
- 09 - COLÔMBIA
- 10 - VENEZUELA
- 11 - GUIANA
- 12 - SURINAME
- 13 - GUIANA FRANCESA



LEGENDA E CONVENÇÕES EM PLANTA

CONTRATADO:

**SEPLACON
ENGENHARIA**



RESPONSÁVEL TÉCNICO:

ENG. SELMO G. EBERHARDT
CREA/RS 175.282

CONTRATANTE:



PREFEITURA MUNICIPAL DE ARARANGUÁ
SEC. DE OBRAS, VIAÇÃO E SERVIÇOS URBANOS
PAVIMENTAÇÃO EM PISO SEXTAVADO

LOCAL:

RUA ANTENOR LUCIDONIO RAFAEL

MUNICÍPIO:

MUNICÍPIO DE ARARANGUÁ / SC

DATA:

13/05/2026

ÁREA:

11.186,00 m²

EXTENSÃO:

1.749,00 m

TIPO DE PROJETO:

PLANTA DE SITUAÇÃO

DESCRIÇÃO:

PLANTA BAIXA

ESCALA:

S/ESC.

FOLHA / TOTAL:

01 / 04



Planta de Situação

Extensão: 1.749,00 m
 Área: 11.186,00 m²
 Coordenadas:
 Início: Latitude 28°58'5.49"S, Longitude 49°28'15.88"O
 Fim: Latitude 28°57'15.36"S, Longitude 49°27'46.08"O

Legenda

- Início / Fim
- Rua Antenor Lucidonio Rafael

LEGENDA E CONVENÇÕES EM PLANTA

CONTRATADO:

SEPLACON ENGENHARIA

RESPONSÁVEL TÉCNICO:

APROVADO
 Por Selmo Gilvani Eberhardt às 05:34, 14/5/2026

ENG. SELMO G. EBERHARDT
 CREA/RS 175.282

CONTRATANTE:

PREFEITURA MUNICIPAL DE ARARANGUÁ
 SEC. DE OBRAS, VIAÇÃO E SERVIÇOS URBANOS
PAVIMENTAÇÃO EM PISO SEXTAVADO

LOCAL:
RUA ANTEOR LUCIDONIO RAFAEL

TIPO DE PROJETO:
PLANTA DE SITUAÇÃO

MUNICÍPIO:
MUNICÍPIO DE ARARANGUÁ / SC

DESCRIÇÃO:
PLANTA BAIXA

DATA: 13/05/2026	ÁREA: 11.186,00 m²	EXTENSÃO: 1.749,00 m	ESCALA: S/ESC.	FOLHA / TOTAL: 02 / 04
----------------------------	---	--------------------------------	--------------------------	----------------------------------

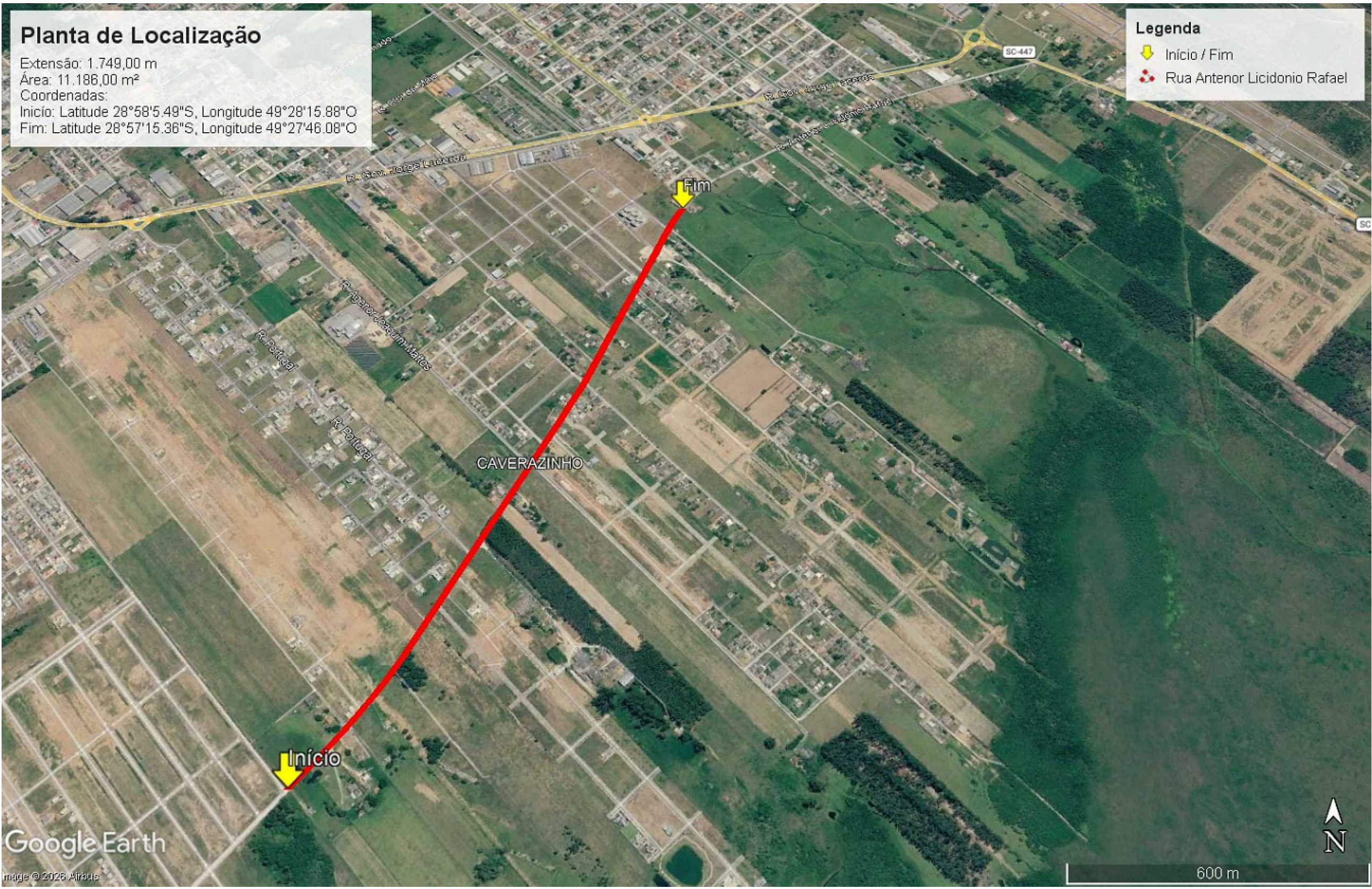

LEGENDA E CONVENÇÕES EM PLANTA

CONTRATADO: SEPLACON ENGENHARIA		CONTRATANTE: PREFEITURA MUNICIPAL DE ARARANGUÁ SEC. DE OBRAS, VIAÇÃO E SERVIÇOS URBANOS PAVIMENTAÇÃO EM PISO SEXTAVADO	
RESPONSÁVEL TÉCNICO: APROVADO Por Selmo Gilvani Eberhardt às 05:34, 14/5/2026 ENG. SELMO G. EBERHARDT CREA/RS 175.282		LOCAL: RUA ANTEOR LUCIDONIO RAFAEL	TIPO DE PROJETO: PLANTA DE LOCALIZAÇÃO
		MUNICÍPIO: MUNICÍPIO DE ARARANGUÁ / SC	DESCRIÇÃO: PLANTA BAIXA
DATA: 13/05/2026	ÁREA: 11.186,00 m²	EXTENSÃO: 1.749,00 m	ESCALA: S/ESC.
			FOLHA / TOTAL: 03 / 04

Localização de Materiais para a Obra

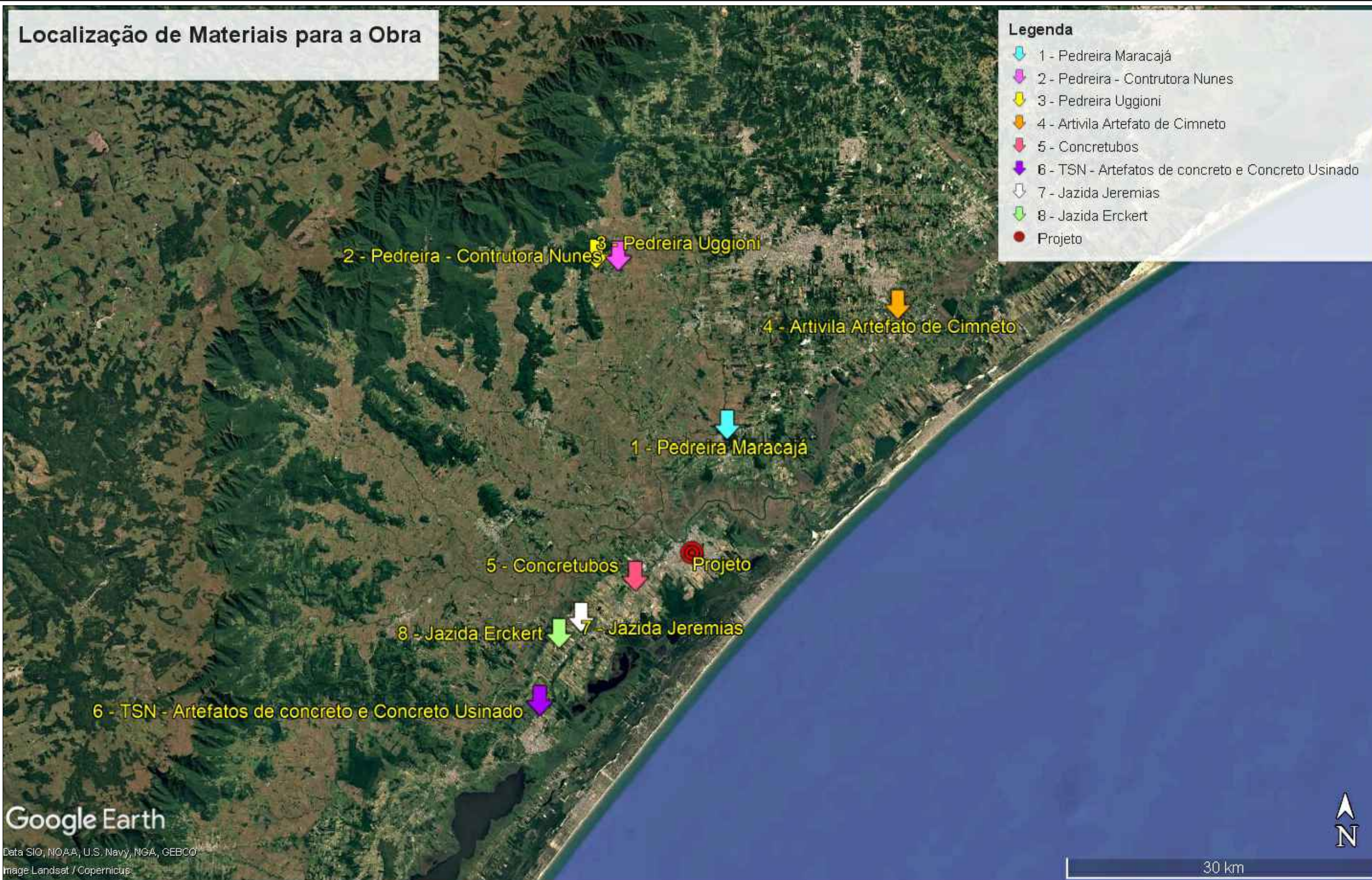

LEGENDA E CONVENÇÕES EM PLANTA

CONTRATADO:

SEPLACON ENGENHARIA



RESPONSÁVEL TÉCNICO:

APROVADO

Por Selmo Gilvani Eberhardt às 05:34, 14/5/2026

ENG. SELMO G. EBERHARDT
CREA/RS 175.282

CONTRATANTE:



PREFEITURA MUNICIPAL DE ARARANGUÁ

SEC. DE OBRAS, VIAÇÃO E SERVIÇOS URBANOS

PAVIMENTAÇÃO EM PISO SEXTAVADO

LOCAL:

RUA ANTONIO LUCIDONIO RAFAEL

MUNICÍPIO:

MUNICÍPIO DE ARARANGUÁ / SC

DATA:

13/05/2026

ÁREA:

11.186,00 m²

EXTENSÃO:

1.749,00 m

TIPO DE PROJETO:

LOCALIZAÇÃO DOS MATERIAIS

DESCRIÇÃO:

PLANTA BAIXA

ESCALA:

S/ESC.

FOLHA / TOTAL:

04 / 04