

PLANTA BAIXA PAVTO SUPERIOR - CENTRO DE CONVIVÊNCIA DO IDOSO
esc:1/100

OBS:

Forro:
Todos os ambientes do Pvlo superior receberão forro de PVC.

Pintura:
Todas as fachadas receberão nova pintura.
O pvto Superior receberá nova pintura interna.
O Pvlo Inferior não receberá nova pintura interna.

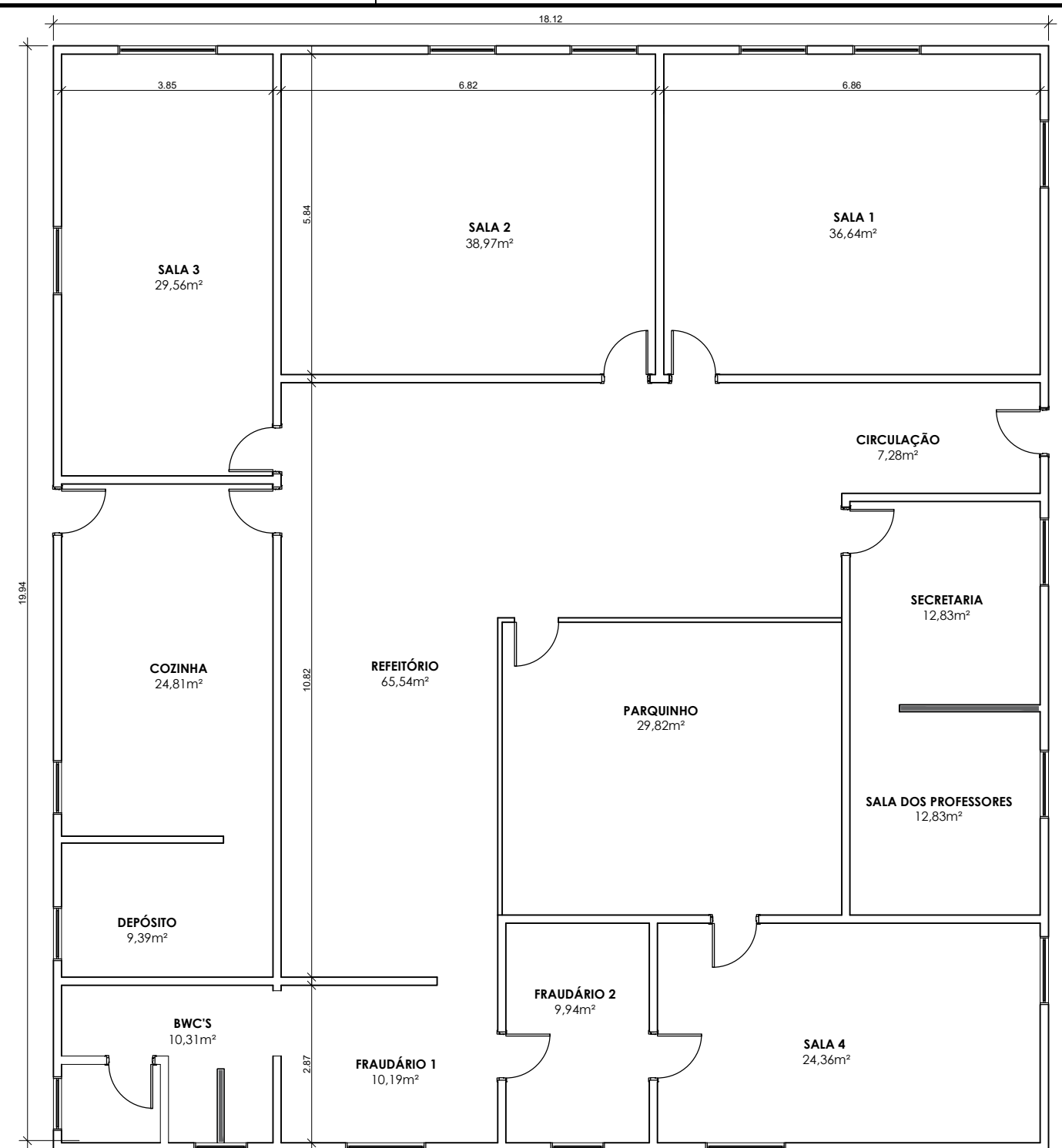

PLANTA BAIXA PAVTO INFERIOR - CEI AQUARELA
esc:1/100

 ESTADO DE SANTA CATARINA PREFEITURA MUNICIPAL DE IÇARA		
Obra: Reforma - Centro de Convivência do Idoso		
Local: Rua Chico Mendes esquina com Rua Atilio Daminelli Bairro Nossa Sra. de Fátima, Içara - SC	Conteúdo: PLANTA BAIXA PAVIMENTO SUPERIOR PLANTA BAIXA PAVIMENTO INFERIOR	Data: Setembro/2025
Responsável técnico: Cíntia Velho Marcon ENGª CIVIL - CREA/SC 114825-6		Escala: Indicada
Área: 728,86 m²		A 01/03
Projeto: Projeto Arquitetônico		

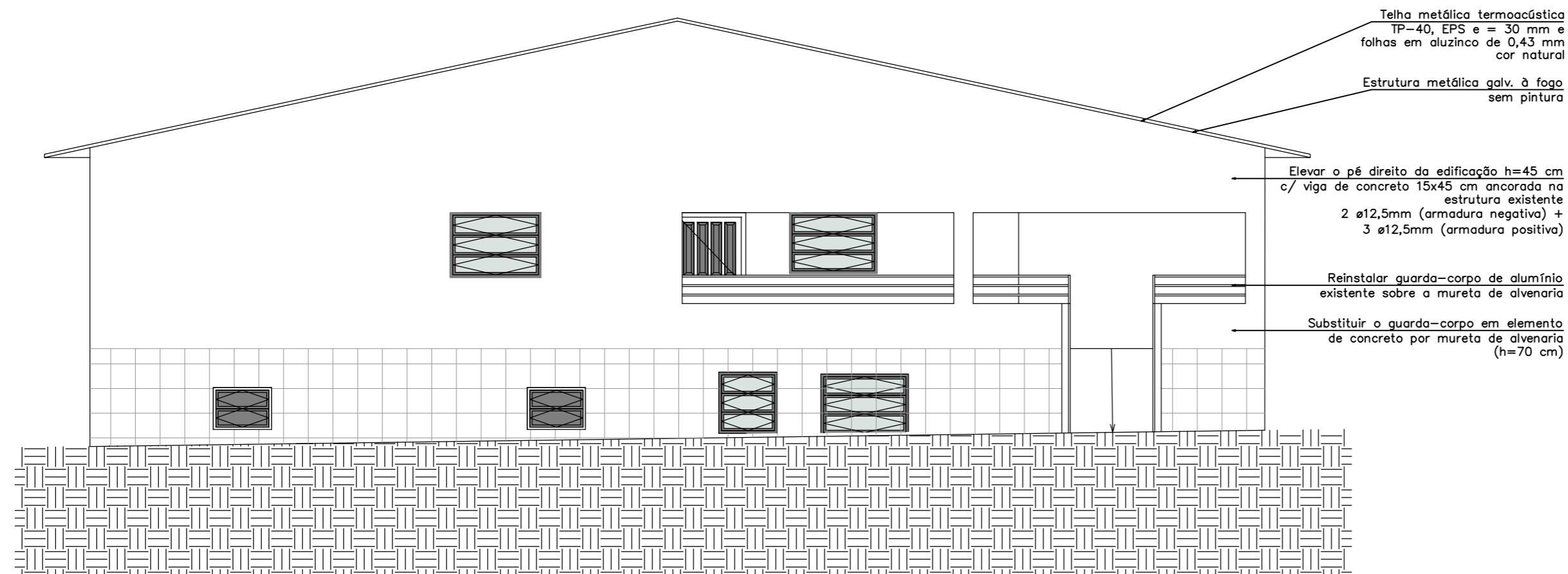

FACHADA SUL
esc:1/150

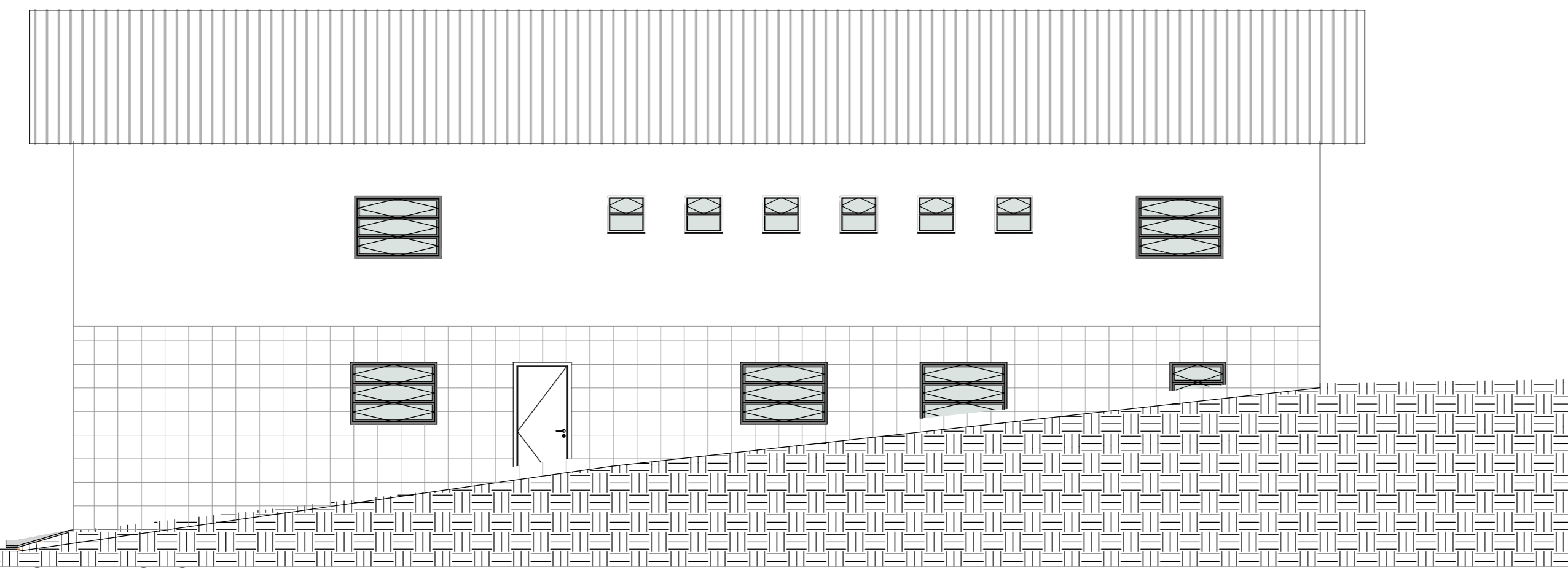

FACHADA OESTE
esc:1/150

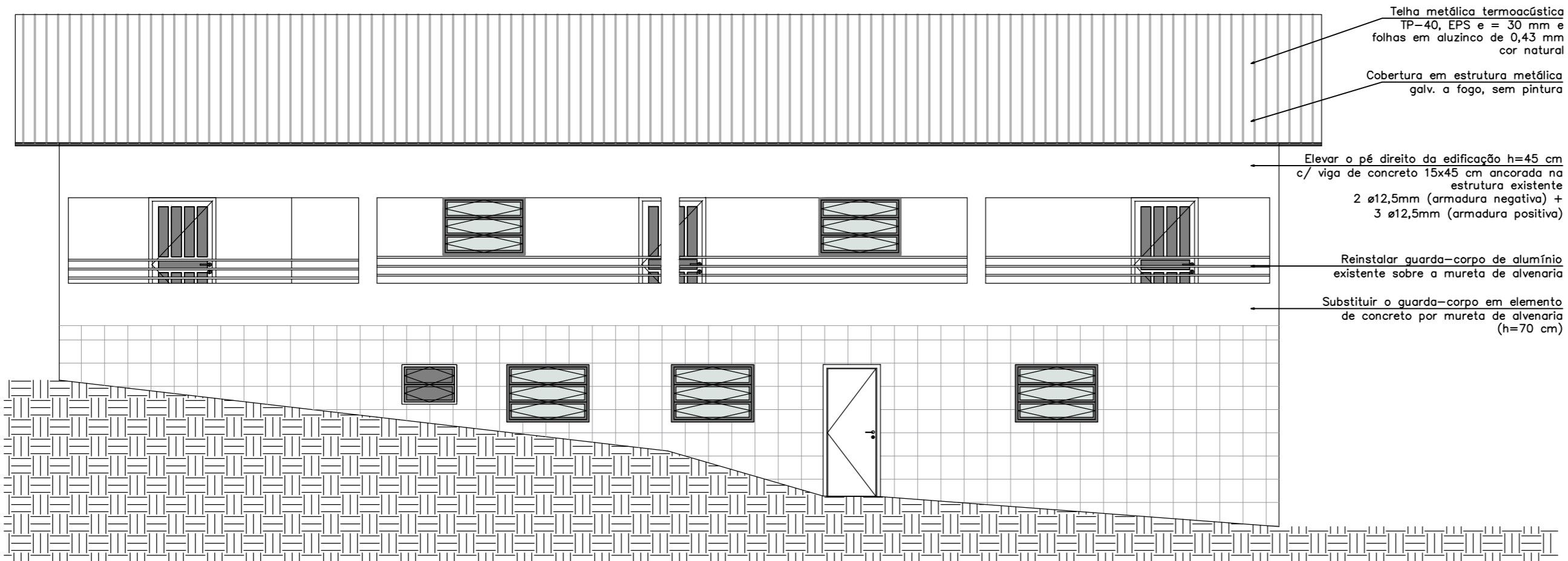

FACHADA LESTE
esc:1/150



ESTADO DE SANTA CATARINA
PREFEITURA MUNICIPAL DE IÇARA

Obra:
Reforma - Centro de Convivência do Idoso

Local:
Rua Chico Mendes esquina com Rua Atilio Daminelli
Bairro Nossa Sra. de Fátima, Içara - SC

Conteúdo:
FACHADAS

Data:
Junho/2025

Responsável técnico:
Cíntia Velho Marcon
ENGª CIVIL - CREA/SC 114825-6

Área:
728,86 m²

Escala:
Indicada

Projeto:
Projeto Arquitetônico

A
02/03



ESTADO DE SANTA CATARINA		
PREFEITURA MUNICIPAL DE IÇARA		
OBRA: REFORMA DO CENTRO DE CONVIVÊNCIA DO IDOSO	CONTEÚDO: MAQUETE ELETRÔNICA	DATA: OUTUBRO/2025
LOCAL: R. Chico Mendes, 266 - Nossa Sra. de Fátima, Içara - SC, 88820-000		02/02
RESPONSÁVEL: Cíntia Marcon		
ÁREA:	ESC: INDICADA	
PROJETO: ARQUITETÔNICO		