

ESTADO DE SANTA CATARINA
GOVERNO DO MUNICÍPIO DE CRICIÚMA



UBS SANTO ANTÔNIO - PORTE 2
BAIRRO SANTO ANTÔNIO

VOLUME 5 – PROJETO ARQUITETÔNICO
(TOMO 01)

096-25

DEZEMBRO/2025

 **PROSUL** - Projetos, Supervisão e Planejamento Ltda

PROJETO ARQUITETÔNICO

PROJETO ARQUITETÔNICO (TOMO 01)

Nº DA FOLHA	ARQUIVOS	DESCRIÇÃO
01/23	096_25_arq_001_a	PLANTA BAIXA TÉRREO, PLANTA BAIXA - BARRILETE, PLANTA BAIXA - RESERVATÓRIO
02/23	096_25_arq_002_a	PLANTA BAIXA E DETALHAMENTO DE COBERTURA
03/23	096_25_arq_003_a	CORTE AA' e CORTE BB'
04/23	096_25_arq_004_a	CORTE CC', CORTE DD', CORTE EE'
05/23	096_25_arq_005_a	FACHADA FRONTAL, FACHADA POSTERIOR E DET. DE FACHADA E LETREIRO
06/23	096_25_arq_006_a	FACHADA LATERAL DIREITA E FACHADA LATERAL ESQUERDA
07/23	096_25_arq_007_a	PLANTA BAIXA DE LOCAÇÃO DE PAREDES
08/23	096_25_arq_008_a	PLANTA BAIXA DE PAGINAÇÃO DE PISO
09/23	096_25_arq_009_a	PLANTA BAIXA DE ACESSIBILIDADE
10/23	096_25_arq_010_a	PLANTA BAIXA DE PROTETOR DE PAREDE
11/23	096_25_arq_011_a	PLANTA BAIXA DE PAGINAÇÃO DE FORRO REFLETIDO

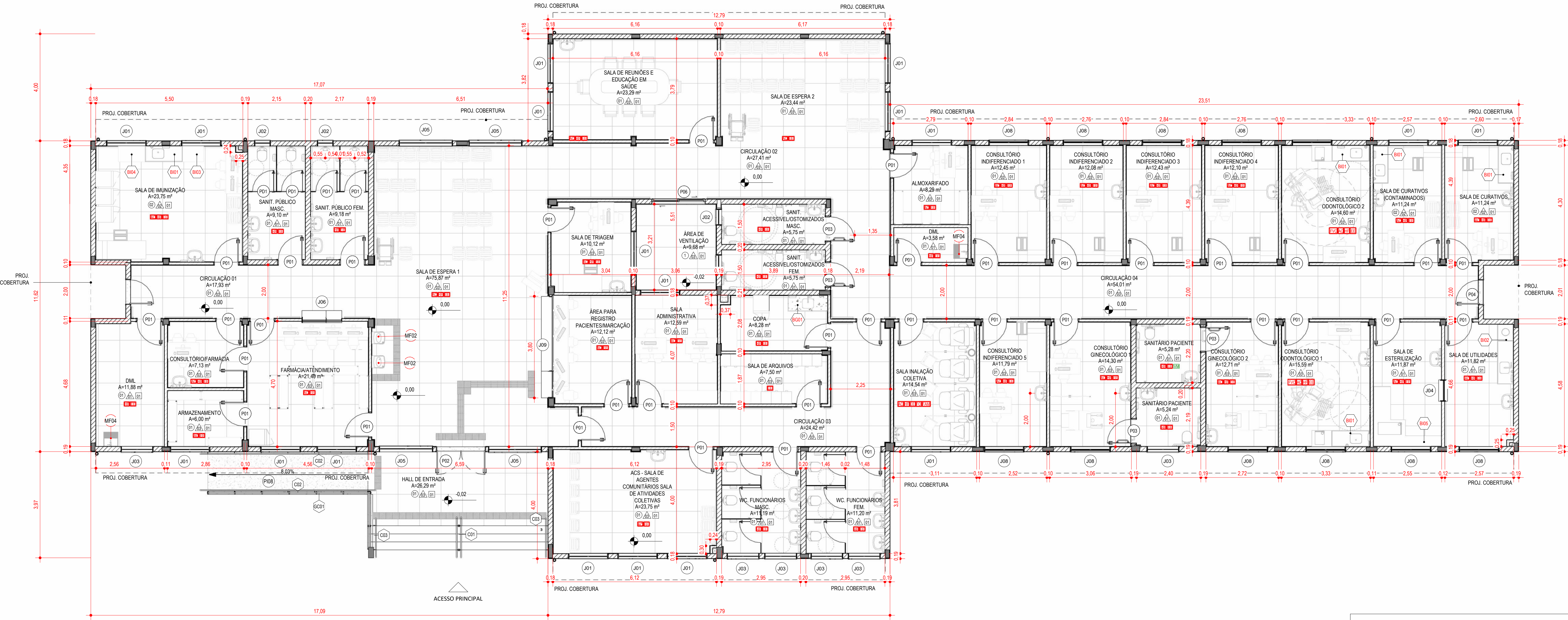

PLANTA BAIXA TÉRREO

1 1:75

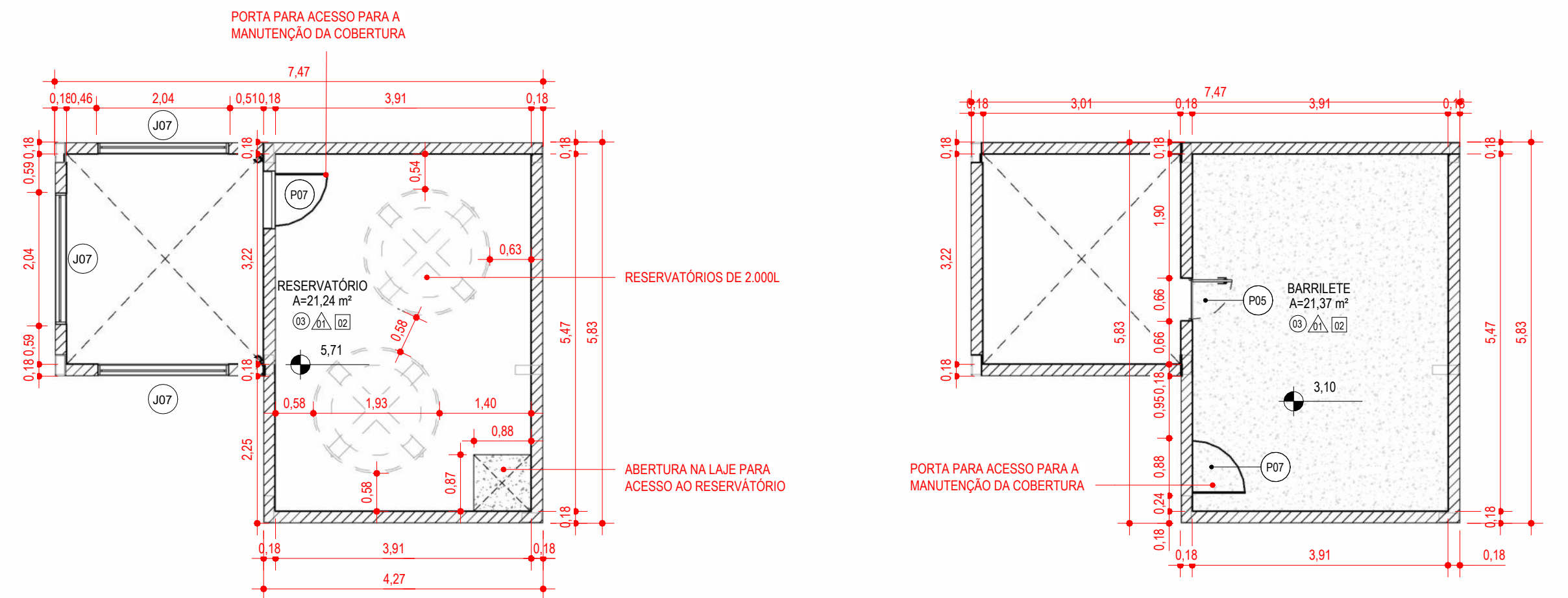

PLANTA BAIXA RESERVATÓRIO

2 1:75

PLANTA BAIXA BARRILETE

3 1:75

TABELA DE PAREDE - EM OSO		
COR	CÓDIGO	DESCRIÇÃO
	AC04	ESPELHO PVC / ESPESSURA 1mm / CANETA MÓVEL PARA OCULTAR OS FIXADORES
	DV01	PAINÉIS ESTRUTURAIS DE TS (LAMINADO ESTRUTURAL COM ESPESSURA DE 10mm) / COR CINZA ARGILA / PERFS VERTICAIS EM ALUMÍNIO
	PO01	PAREDE EM TULÃO CERÂMICO 9 FUROS / DIMENSÕES: 14 x 19 x 29cm / ASSENTADOS A CUTELO (ESPESSURA DE 14cm) / ARGAMASSA DE CIMENTO, CAL E AREIA MÉDIA/GROSSA / SEGUIDO POR CHAPISCO E REBOCO
	PO02	PAREDE COM PLACAS DE GESSO ACARTONADO (DRIYWALL) STANDART (ST) / PARA USO INTERNO / COM DUAS FACES SIMPLES E ESTRUTURA METÁLICA COM GUIAS SIMPLES
	PO03	PAREDE COM PLACAS DE GESSO ACARTONADO (DRIYWALL) RESISTENTE A UMIDADE (RU) / PARA USO INTERNO / COM DUAS FACES SIMPLES E ESTRUTURA METÁLICA COM GUIAS SIMPLES
	PO04	PAREDE COM PLACAS DE GESSO ACARTONADO (DRIYWALL) RESISTENTE A UMIDADE (RU) / PARA USO INTERNO / COM DUAS FACES SIMPLES E ESTRUTURA METÁLICA COM GUIAS SIMPLES
Total geral: 472		

TABELA DE TETO/FORRO		
LEGENDA	CÓDIGO	DESCRIÇÃO
	TE01	CHAPISCO / REBOCO / FUNDO SELADOR / MASSA CORRIDA SOBRE LAJE EM CONCRETO COM PINTURA EM TINTA ACRÍLICA SEMI-BRILHO 2 DEMÃOS COR BRANCA
	TE02	CHAPISCO / REBOCO / FUNDO SELADOR / MASSA CORRIDA SOBRE LAJE EM CONCRETO COM PINTURA EM TINTA ACRÍLICA SEMI-BRILHO 2 DEMÃOS COR BRANCA
	TE03	BEIRAL EM FORRO PVC / ESPESSURA 7mm / SUPERFÍCIE LISA / ENCAIXE MACHO-FÊMEA / COR BRANCA
	TE04	BEIRAL EM FORRO PVC / ESPESSURA 7mm / SUPERFÍCIE LISA / ENCAIXE MACHO-FÊMEA / COR BRANCA

TABELA DE ESQUADRIAS - JANELAS				
CÓDIGO	DESCRIÇÃO	LARGURA	ALTURA	QUANT.
J01	JANELA BASCULANTE 8 FOLHAS EM ALUMÍNIO COM PINTURA ELETROSTÁTICA NA COR BRANCA E VIDRO LISO COMUM INCOLOR 4mm / PETIOL DE GRANTO CINZA ANDORINHA 2cm	1,50	1,10	18
J02	JANELA BASCULANTE 2 FOLHAS EM ALUMÍNIO COM PINTURA ELETROSTÁTICA NA COR BRANCA E VIDRO MINI BOREAL INCOLOR 4mm / PETIOL DE GRANTO CINZA ANDORINHA 2cm	0,60	0,60	1,50
J03	JANELA BASCULANTE 2 FOLHAS EM ALUMÍNIO COM PINTURA ELETROSTÁTICA NA COR BRANCA E VIDRO MINI BOREAL INCOLOR 4mm / PETIOL DE GRANTO CINZA ANDORINHA 2cm	1,20	0,60	1,50
J04	JANELA DO TIPO GILHOTINA EM ALUMÍNIO COM PINTURA ELETROSTÁTICA NA COR BRANCA E VIDRO LISO INCOLOR TEMPERADO 6mm / PETIOL DE BANCADA EM MDF COM ACABAMENTO EM LAMINADO MELAMÍNICO NAS 6 FACES	0,80	0,60	1,10
J05	JANELA BASCULANTE 12 FOLHAS EM ALUMÍNIO COM PINTURA ELETROSTÁTICA NA COR BRANCA E VIDRO LAMINADO 5+5mm / GRADE FIXA / PETIOL DE GRANTO CINZA ANDORINHA 2cm	2,00	1,80	0,30
J06	JANELA GILCHÉ COM APOIO E PASSA VOLUMES EM 2 NÍVEIS / REQUADRO EM ALUMÍNIO COM PINTURA ELETROSTÁTICA NA COR BRANCA E VIDRO LAMINADO 5+5mm / FECHADURA PARA TRAFEGO	1,50	1,00	0,80
J07	JANELA GILCHÉ COM APOIO E PASSA VOLUMES EM 2 NÍVEIS / REQUADRO EM ALUMÍNIO COM PINTURA ELETROSTÁTICA NA COR BRANCA E VIDRO LAMINADO 5+5mm / FECHADURA PARA TRAFEGO	2,00	0,90	2,62
J08	JANELA BASCULANTE 6 FOLHAS EM ALUMÍNIO COM PINTURA ELETROSTÁTICA NA COR BRANCA E VIDRO LISO INCOLOR TEMPERADO 6mm / PETIOL DE BANCADA EM MDF COM ACABAMENTO EM LAMINADO MELAMÍNICO NAS 6 FACES	1,50	1,10	1,00
J09	JANELA BASCULANTE 6 FOLHAS EM ALUMÍNIO COM PINTURA ELETROSTÁTICA NA COR BRANCA E VIDRO LISO INCOLOR TEMPERADO 6mm / PETIOL DE BANCADA EM MDF COM ACABAMENTO EM LAMINADO MELAMÍNICO NAS 6 FACES	3,80	1,80	0,80

TABELA DE GUARDA CORPO E CORRIMÃO	
CÓDIGO	DESCRIÇÃO
C01	CORRIMÃO EM DUAS ALTURAS (0,70 E 0,92m) FIXOS EM BALAUSTRADO COMPOSTO POR TUBOS DE AÇO GALVANIZADO Ø 1 1/2" (Ø=3,81cm) E PAREDE #3mm. INSTALAÇÕES SOBRE GUIA DE BALIZAMENTO. AS PARTES INICIAL E FINAL DO CORRIMÃO DEVEM SER PROLONGADAS EM 30cm DE ACORDO COM AS PREMISSAS DA NBR 9050. OS CORRIMÃOS DEVERÃO TER TRATAMENTO ANTICORROSÃO E ACABAMENTO EM PINTURA ELETROSTÁTICA NA COR BRANCA.
C02	CORRIMÃO DUPLO CENTRAL EM DUAS ALTURAS (0,70 E 0,92m) FIXOS EM BALAUSTRADO COMPOSTO POR TUBOS DE AÇO GALVANIZADO Ø 1 1/2" (Ø=3,81cm) E PAREDE #3mm. AS PARTES INICIAL E FINAL DO CORRIMÃO DEVEM SER PROLONGADAS EM 30cm DE ACORDO COM AS PREMISSAS DA NBR 9050. OS CORRIMÃOS DEVERÃO TER TRATAMENTO ANTICORROSÃO E ACABAMENTO EM PINTURA ELETROSTÁTICA NA COR BRANCA.
C03	CORRIMÃO EM DUAS ALTURAS (0,70 E 0,92m) FIXOS EM PAREDE OU GUARDA-CORPO COMPOSTO POR TUBOS DE AÇO GALVANIZADO Ø 1 1/2" (Ø=3,81cm) E PAREDE #3mm. INSTALAÇÕES SOBRE GUIA DE BALIZAMENTO. AS PARTES INICIAL E FINAL DO CORRIMÃO DEVEM SER PROLONGADAS EM 30cm DE ACORDO COM AS PREMISSAS DA NBR 9050. OS CORRIMÃOS DEVERÃO TER TRATAMENTO ANTICORROSÃO E ACABAMENTO EM PINTURA ELETROSTÁTICA NA COR BRANCA.
C04	GUARDA-CORPO COM ALTURA ACABADA DE 1,10m, ASSENTADO SOBRE GUIA DE BALIZAMENTO DE CONCRETO MOLDADO IN LOCO COM PINTURA ELETROSTÁTICA NA COR BRANCA. PINÇADEIRA EM GRANTO CINZA ANDORINHA. SERÃO COMPOSTOS POR TUBOS DE AÇO GALVANIZADO VERTICAIS COM TRAVAMENTO HORIZONTAL. AS BARRAS INFERIOR E INTERMEDIÁRIA TERÃO Ø 1 1/2" ENQUANTO A BARRA SUPERIOR TERÁ Ø 1". AS BARRAS VERTICAIS DO BALAUSTRADO TERÃO AS SEGUINTES DIMENSÕES: TUBOS DOS MONTANTES PRINCIPAIS COM Ø 1 1/2" E BALAUSTRISTES INTERMEDIÁRIOS COM ESPESSURA DE # 3/4" AFASTADOS 100cm ENTRE SI. OS GUARDA-CORPOS DEVERÃO TER TRATAMENTO ANTICORROSÃO E ACABAMENTO EM PINTURA ELETROSTÁTICA NA COR BRANCA.

TABELA DE ESQUADRIAS - PORTAS				
CÓDIGO	DESCRIÇÃO	LARGURA	ALTURA	QUANT.
P01	PORTA COM 1 FOLHA DE GIRO / MADEIRA SEM-OCA / PINTURA EM ESMALTE SINTÉTICO À BASE D'ÁGUA ACETINADO / FOLHA, VISTAS E COR BRANCA / FECHADURA PARA TRAFEGO INTENSO DO TIPO INTERNA, MÁQUINA DE 55mm, COM MACANETA E ROSETA EM INOX AISI 304 CILINDRO EM LATÃO ACABAMENTO CROMO ACETINADO.	0,90	2,10	36
P02	PORTA FRANCESA EXTERNA COM DUAS FOLHAS / REQUADRO EM ALUMÍNIO QUADRICULADO COM PINTURA ELETROSTÁTICA NA COR BRANCA / VIDRO LAMINADO 5+5mm / FECHADURA PARA TRAFEGO INTENSO DO TIPO EXTERNA, MÁQUINA DE 55mm, COM MACANETA E ROSETA EM INOX AISI 304 CILINDRO EM LATÃO ACABAMENTO CROMO ACETINADO.	0,90	2,10	1
P03	PORTA COM 1 FOLHA DE GIRO EM MADEIRA SEM-OCA / PINTURA EM ESMALTE SINTÉTICO À BASE D'ÁGUA ACETINADO NA COR BRANCA / BARRA PUXADOR HORIZONTAL EM AÇO INOX 40cm (ALTURA 90cm A PARTIR DO PISO DE GIRO DO EIXO DA BARRA) / PROTEÇÃO DE CHAPA GALVANIZADA (ALTURA 40cm A PARTIR DO PISO) / FECHADURA PARA TRAFEGO INTENSO DO TIPO BANHEIRO, MÁQUINA DE 55mm, COM MACANETA E ROSETA EM INOX AISI 304 CILINDRO EM LATÃO ACABAMENTO CROMO ACETINADO / UTILIZAR PLACA INDICATIVA DE SANITÁRIO FEM. / MASC. E PCD NOS AMBIENTES NECESSÁRIOS.	0,90	2,10	4
P04	PORTA COM UMA FOLHA DE GIRO / REQUADRO EM ALUMÍNIO QUADRICULADO COM PINTURA ELETROSTÁTICA NA COR BRANCA / VIDRO LAMINADO 5+5mm / FECHADURA PARA TRAFEGO INTENSO DO TIPO EXTERNA, MÁQUINA DE 55mm, COM MACANETA E ROSETA EM INOX AISI 304 CILINDRO EM LATÃO ACABAMENTO CROMO ACETINADO.	0,90	2,10	2
P05	PORTA COM 1 FOLHA DE GIRO COM VENEZIANA VENTILADA (ESPAÇADAS ENTRE SI COM NO MÍNIMO 8 mm) / REQUADRO EM ALUMÍNIO COM PINTURA ELETROSTÁTICA NA COR BRANCA / PERFS DA LINHA INOVA DA ALCOA OU EQUIVALENTE / MACANETA DO TIPO ALAVANCA COM FECHADURA FORNECIDA PELO FABRICANTE E APROVADA PELA FISCALIZAÇÃO.	0,60	1,80	1
P06	PORTA COM 2 FOLHAS DE CORRER ACESSO À ÁREA DE VENTILAÇÃO / REQUADRO EM ALUMÍNIO COM PINTURA ELETROSTÁTICA NA COR BRANCA / VIDRO LAMINADO 5+5mm INCOLOR / PELÍCULA DE CONTROLE SOLAR / MACANETA COM FECHADURA FORNECIDA PELO FABRICANTE E APROVADA PELA FISCALIZAÇÃO.	2,00	2,10	1
P07	PORTA COM 1 FOLHA DE GIRO COM VENEZIANA VENTILADA (ESPAÇADAS ENTRE SI COM NO MÍNIMO 8 mm) / REQUADRO EM ALUMÍNIO COM PINTURA ELETROSTÁTICA NA COR BRANCA / PERFS DA LINHA INOVA DA ALCOA OU EQUIVALENTE / MACANETA DO TIPO ALAVANCA COM FECHADURA FORNECIDA PELO FABRICANTE E APROVADA PELA FISCALIZAÇÃO.	0,80	0,86	2
P08	PORTAS DE GIRO EM PAINÉIS ESTRUTURAIS DE TS LAMINADO ESTRUTURAL COM ESPESSURA DE 10mm / COR CINZA ARGILA / SUPERFÍCIE LISA / ACABAMENTO FOSCO / PERFILOS E DOBRADIÇAS METÁLICAS / MACANETA FORNECIDA PELO FABRICANTE E APROVADA PELA FISCALIZAÇÃO.	0,80	1,65	10

LEGENDA ARQUITETURA			
	0.00	NÍVEL ACABADO ARQUITETURA (PLANTA BAIXA) - REFERÊNCIA TÉRREO	
	N.A. 0.00	NÍVEL ACABADO ARQUITETURA PARA ORIENTAÇÃO À ELEVACÃO TOPOGRÁFICA (PLANTA BAIXA) - REFERÊNCIA TÉRREO	
	N.T. 0.00	NÍVEL TOPOGRÁFICO (PLANTA BAIXA) - REFERÊNCIA NÍVEL DO MAR	
	0.00	NÍVEL ACABADO ARQUITETURA (CORTE) - REFERÊNCIA TÉRREO	

*O nível 0,00 da arquitetura definido no nível acabado interno do pavimento térreo, corresponde à elevação de nível topográfico com valor de 59,94 m.

TABELA DE ÁREAS			
EDIFICAÇÃO PRINCIPAL	COBERTA FECHADA	COBERTA ABERTA	ÁREA TOTAL
TÉRREO	717,53	31,53	749,06
BARRILETE	24,38	-	24,38
RESERVATÓRIO	24,38	-	24,38
SUBTOTAL	766,29 m²	31,53m²	797,82m²

EDIFICAÇÃO DE APOIO			
ABRIGO DE LIXO PERMANENTE	COBERTA FECHADA	COBERTA ABERTA	ÁREA TOTAL
ABRIGO DE BOMBACOMPRIMSSOR	3,28	-	3,28
ABRIGO DA SUBESTAÇÃO DE ENERGIA	4,48	-	4,48
SUBTOTAL	16,16m²	-	16,16m²
TOTAL	782,45m²	31,53m²	813,98m²

TABELA BANCADA DE GRANITO				
CÓDIGO	DESCRIÇÃO	LARGURA X PROF. X ALTURA	QTD.	ÁREA
BG01	BANCADA EM GRANITO BRANCO ITALIANS / REBAIXO 2cm / FRONTAL 12cm / SAIA 9cm / USO DE MÃO-FRANCESA	1,50 x 0,60 x 0,90	1	0,90 m²

TABELA BANCADA DE INOX				
CÓDIGO	DESCRIÇÃO	LARGURA X PROF. X ALTURA	QTD.	ÁREA
B01	BANCADA DE TRABALHO EM AÇO INOX AISI 304, 188 ESCOVADO, PÉS EM AÇO INOX COM Ø 1 1/2" E SAPATAS NIVELADORAS / PRATELEIRA INFERIOR GRADEADA PERFL "U" (NO SENTIDO DA PROFUNDIDADE) COM ESPAÇAMENTO ENTRE CHAPAS DE NO MÁXIMA 7cm / UMA CUBA EMBUTIDA FORMANDO UMA PEÇA ÚNICA.	1,40 x 0,60 x 0,90	5	0,84 m²
B02	BANCADA DE TRABALHO COM EXPURGOS EM AÇO INOX AISI 304, 188 ESCOVADO / PÉS EM AÇO INOX COM Ø 1 1/2" E SAPATAS NIVELADORAS / PRATELEIRA INFERIOR GRADEADA PERFL "U" (NO SENTIDO DA PROFUNDIDADE) COM ESPAÇAMENTO ENTRE CHAPAS DE NO MÁXIMA 7cm / UMA CUBA EMBUTIDA 42x35 cm COM PROFUNDIDADE DE 24cm E EXPURGO HOSPITALAR Ø30 cm / REBAIXO 2cm / FRONTAL 7cm / SAIA 4cm / ALTURA DE TRABALHO = 90cm / ALTURA DO EXPURGO = 110cm.	2,25 x 0,60 x 0,90	1	1,35 m²
B03	BANCADA DE TRABALHO EM AÇO INOX AISI 304, 188 ESCOVADO / PÉS EM AÇO INOX COM Ø 1 1/2" E SAPATAS NIVELADORAS / PRATELEIRA INFERIOR GRADEADA PERFL "U" (NO SENTIDO DA PROFUNDIDADE) COM ESPAÇAMENTO ENTRE CHAPAS DE NO MÁXIMA 7cm / TAMPO 4cm.	0,80 x 0,60 x 0,90	1	0,48 m²
B04	BANCADA DE TRABALHO EM AÇO INOX AISI 304, 188 ESCOVADO / PÉS EM AÇO INOX COM Ø 1 1/2" E SAPATAS NIVELADORAS / PRATELEIRA INFERIOR GRADEADA PERFL "U" (NO SENTIDO DA PROFUNDIDADE) COM ESPAÇAMENTO ENTRE CHAPAS DE NO MÁXIMA 7cm / TAMPO 4cm.	1,00 x 0,60 x 0,90	1	0,60 m²
B05	BANCADA DE TRABALHO EM AÇO INOX AISI 304, 188 ESCOVADO / PÉS EM AÇO INOX COM Ø 1 1/2" E SAPATAS NIVELADORAS / PRATELEIRA INFERIOR GRADEADA PERFL "U" (NO SENTIDO DA PROFUNDIDADE) COM ESPAÇAMENTO ENTRE CHAPAS DE NO MÁXIMA 7cm / TAMPO 4cm / FORMATO EM "L" 2,25 x 2,60 / AVANÇO DE 0,55 x 0,60 PARA AUTOCLAVE / PROFUNDIDADE VARIÁVEL (65cm E 40cm) CONFORME DETALHAMENTO.	0,80 x 0,60 x 0,90	1	0,48 m²

TABELA DE PISO		
CÓDIGO	DESCRIÇÃO	ÁREA
P01	PISO PORCELANATO UGL ACETINADO RETIFICADO, SUPERFÍCIE NATURAL, FORMATO 800x800mm, USO COMERCIAL PESADO INTERNO, COR PREDOMINANTE BEGE OU AREIA / ASSENTADO SOBRE CONTRAPISO COM ARGAMASSA INDUSTRIALIZADA / REJUNTE ACRÍLICO JUNTA 1mm NA COR BEGE / RODAPE EM PORCELANATO CORTADO n = 7cm NO MESMO MATERIAL (ONDE NÃO HOUVER PAREDE COM REVESTIMENTO CERÂMICO).	681,31 m²
P02	PISO PORCELANATO UGL ACETINADO RETIFICADO, SUPERFÍCIE NATURAL, FORMATO 800x800mm, USO COMERCIAL PESADO INTERNO, COR PREDOMINANTE BEGE / ASSENTADO SOBRE CONTRAPISO COM ARGAMASSA INDUSTRIALIZADA / REJUNTE ACRÍLICO JUNTA 1mm NA COR BEGE OU AREIA / RODAPE EM PORCELANATO CORTADO n = 7cm NO MESMO MATERIAL (ONDE NÃO HOUVER PAREDE COM REVESTIMENTO CERÂMICO).	46,77 m²
P04	CONTRAPISO 1:3, ESPESSURA 4cm, COM PINTURA ACRÍLICA PRÓPRIA PARA PISOS NA COR CINZA	721,26 m²
P08	PISO DE CONCRETO MOLDADO IN LOCO, ACABAMENTO DESEMPENHADO CONVENCIONAL, ESPESSURA 6cm, ARMADO	10,20 m²

TABELA DE PAREDE - ACABAMENTOS	
CÓDIGO	DESCRIÇÃO
PA01	ARGAMASSA COLANTE / AZULEJO CERÂMICO 320x600mm NA COR BRANCO ACETINADO / ACABAMENTO RETIFICADO / ASSENTADOS ALINHADOS NO SENTIDO HORIZONTAL ATÉ O TETO / REJUNTE ACRÍLICO JUNTA 1mm NA COR CINZA PLATINA COM ARGAMASSA COLANTE.
PA02	FUNDO SELADOR / MASSA CORRIDA ACRÍLICA / PINTURA COM TINTA EPOXI SEMI-BRILHO / 2 DEMÃOS - COR BRANCA.
PA03	FUNDO SELADOR / MASSA CORRIDA LATEX / PINTURA COM TINTA ACRÍLICA SEMI-BRILHO NA COR BRANCA / 2 A 3 DEMÃOS.
PA04	ARGAMASSA COLANTE / AZULEJO CERÂMICO 10x10cm NA COR BRANCO ACETINADO / REJUNTE ACRÍLICO.
PA05	FUNDO SELADOR / PINTURA COM TINTA ACRÍLICA FOSCA COR BRANCO GELO / 2 A 3 DEMÃOS.

LEGENDA INSTALAÇÕES			
	água fria		fluido vácuo clínico
	energia elétrica		ventilação médica
	fluido de origem		ar condicionado
	fluido de ar comprimido medicinal		exaustão*
	água quente		

1 - PARA PERFETO ENTENDIMENTO DO PROJETO VER MEMORIAL DESCRITO DE ARQUITETURA, ASSIM COMO PROJETOS COMPLEMENTARES DE ESTRUTURA, INSTALAÇÕES, INFRAESTRUTURA URBANA E SEUS RESPECTIVOS MEMORIAIS.
2 - O NÍVEL DE ARQUITETURA 0,00m CORRESPONDE AO NÍVEL TOPOGRÁFICO 59,94 m NÍVEL DO MAR DO PROJETO DE URBANISMO/PAISAGISMO.
OBS - TODAS AS MEDIDAS DEVEM SER CONFERIDAS EM OBRA, CASO SEJA NECESSÁRIO ALGUMA ALTERAÇÃO, ENTRAR EM CONTATO COM O PROJETISTA RESPONSÁVEL.

A - EMISSÃO INICIAL		
OBSERVAÇÕES	VISTO	DATA

PREFEITURA MUNICIPAL DE CRICIÚMA
SECRETARIA DE INFRAESTRUTURA E OBRAS

PROSUL - PROJETOS, SUPERVISÃO E PLANEJAMENTO LTDA
Rua Saldanha Marinho, 115 - Edifício Uberlândia - 3º andar - Centro - Foz de Iguaçu - SC
Fone/Fax: (48) 3027-2730 - Home-page: www.prosul.com.br - E-mail: prosul@prosul.com

UBS SANTO ANTÔNIO - PORTE 2	
RESPONSÁVEL TÉCNICO PROJETO	RESPONSÁVEL TÉCNICO EXECUÇÃO
CLIENTE	
CONTEÚDO	FRANCHA
PLANTA BAIXA TÉRREO, PLANTA BAIXA - BARRILETE, PLANTA BAIXA - RESERVATÓRIO	ARQ 01/23
FISCAL	INDICADA
DATA	DEZEMBRO/2025
PROJETO	096_25_001_a
ARQUITETÔNICO	

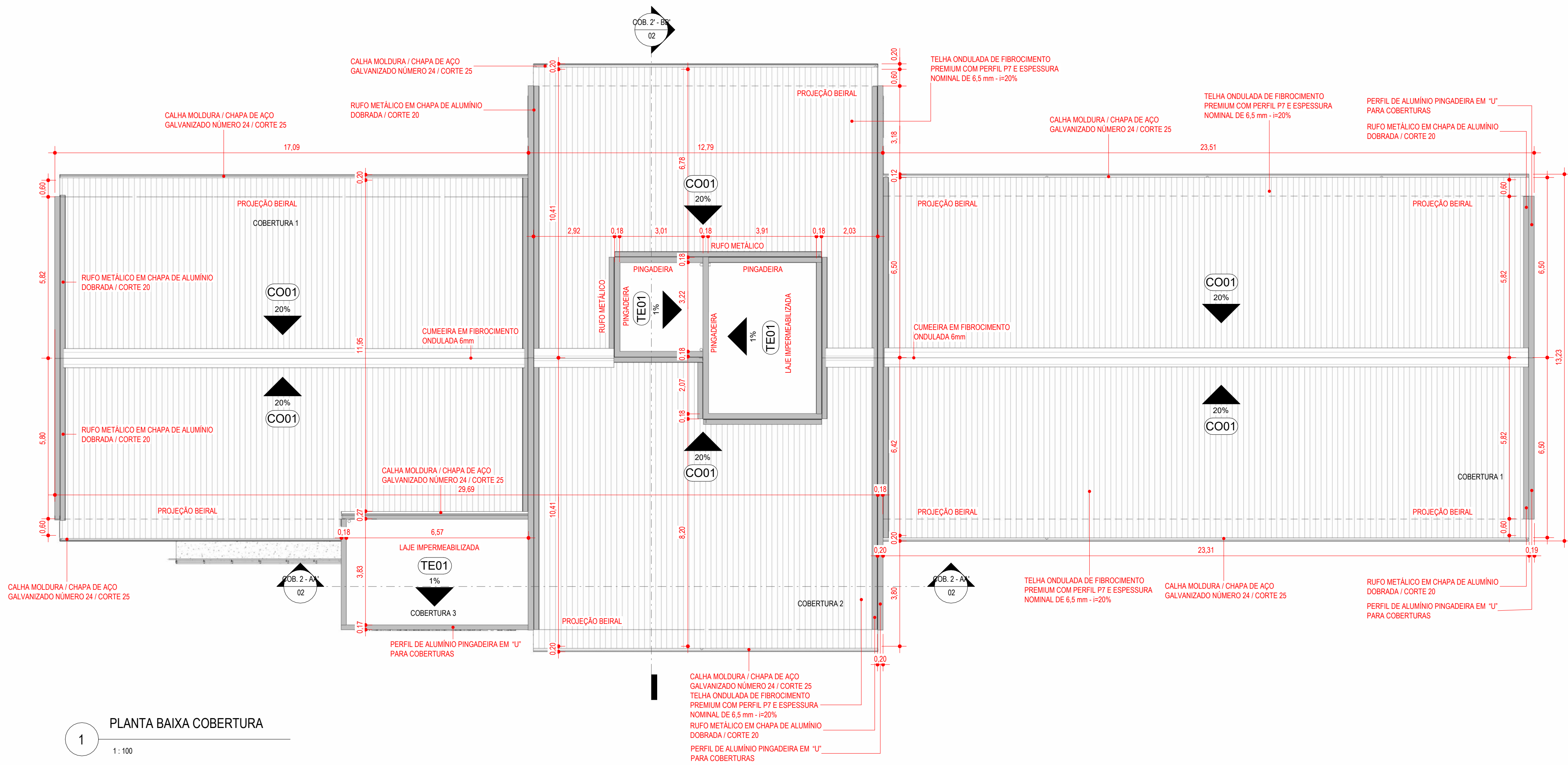

1 PLANTA BAIXA COBERTURA
1:100

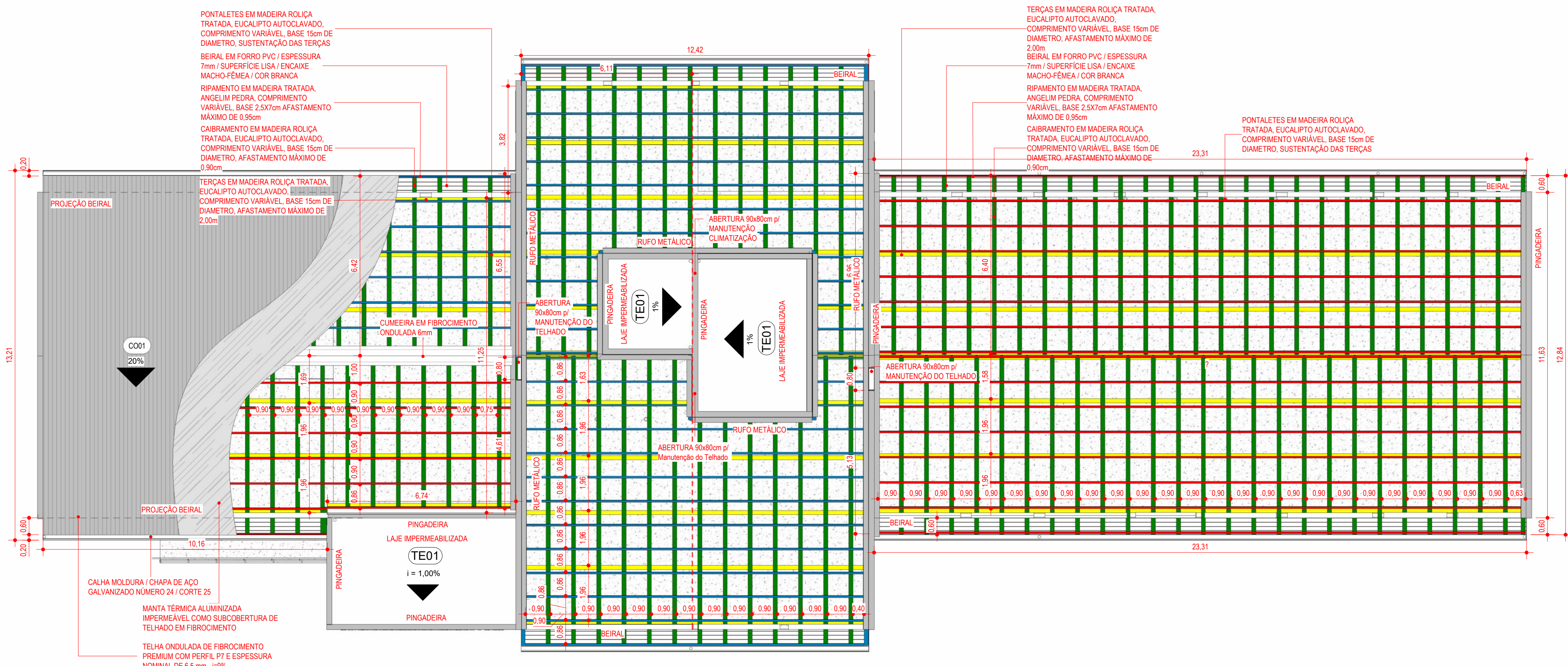

2 PLANTA BAIXA MADEIRAMENTO DA COBERTURA
1:100

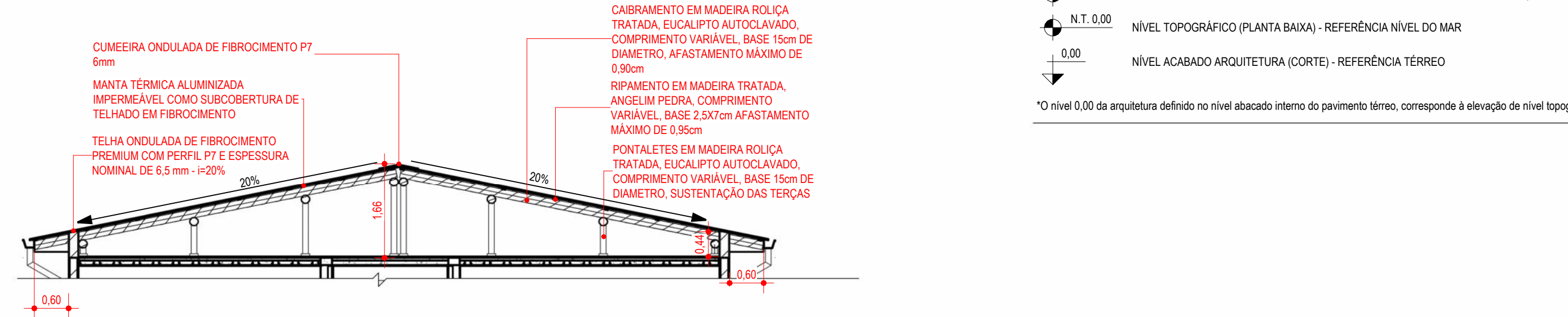

3 CORTE DE DET. - COBERTURA 1
1:75

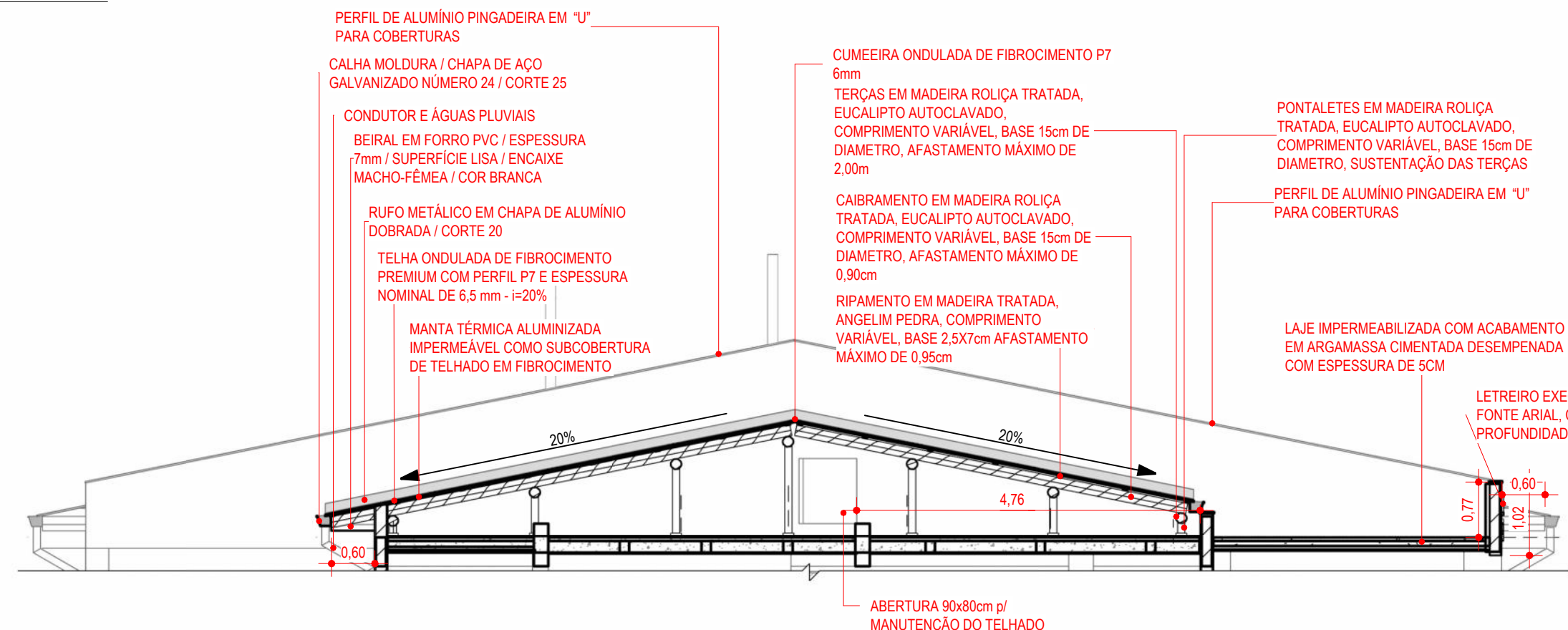

4 CORTE DE DET. - COBERTURA 3
1:75

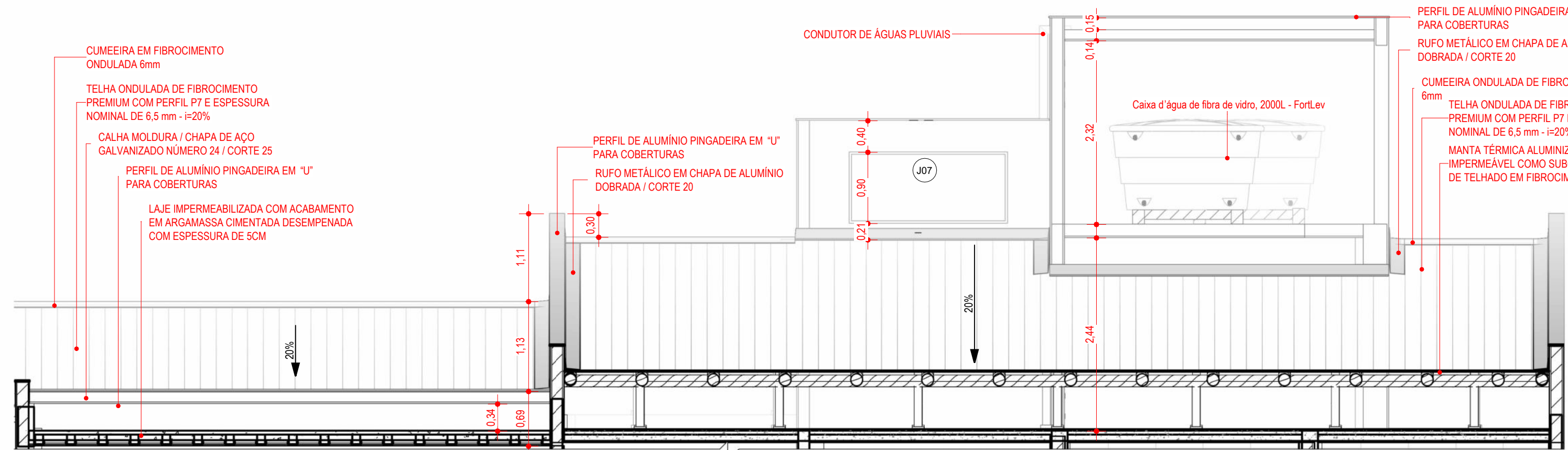

5 CORTE DE DET. AA' - COBERTURA 2
1:50

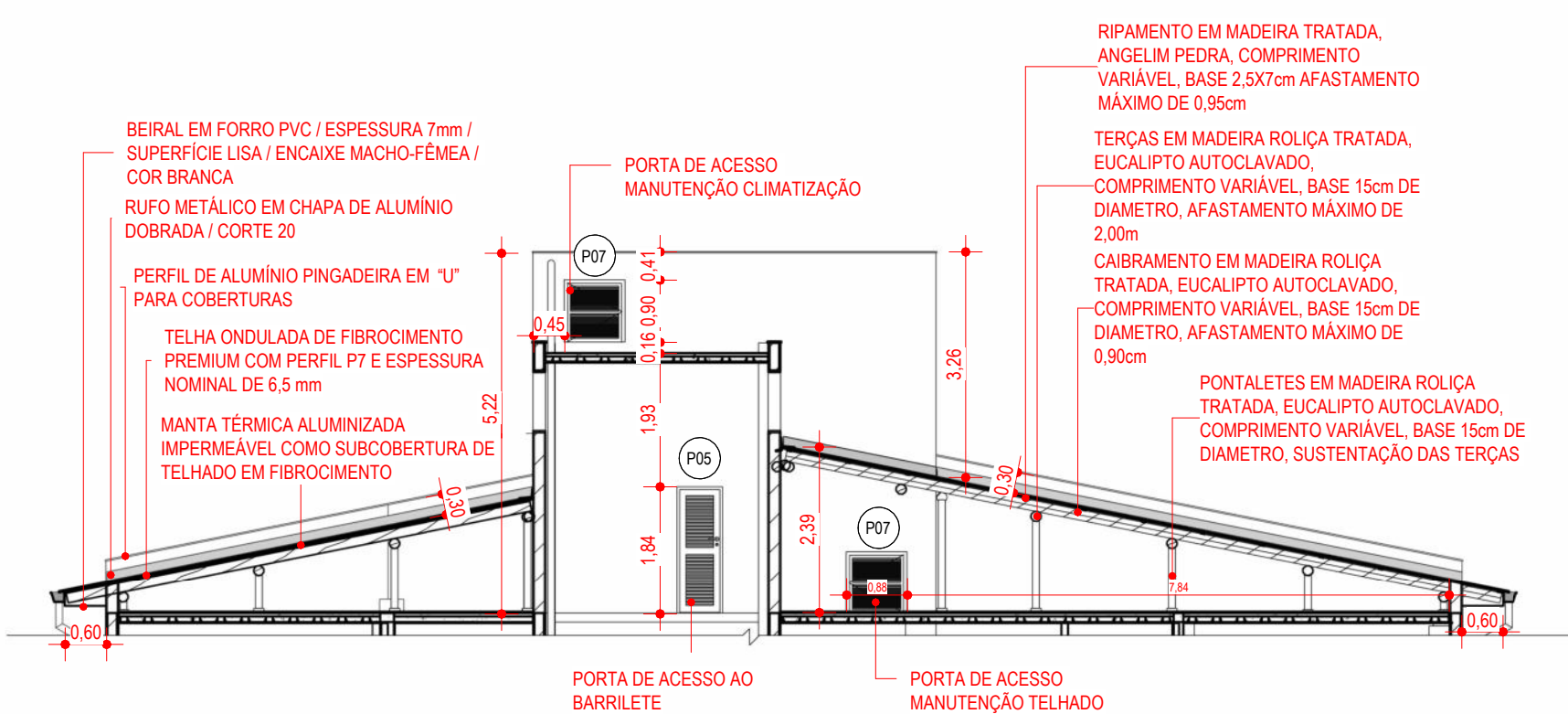

6 COB. 2' - BB'
1:100

LEGENDA ARQUITETURA			
	0.00	NÍVEL ACABADO ARQUITETURA (PLANTA BAIXA) - REFERÊNCIA TÉRREO	
	N.A. 0.00	NÍVEL ACABADO ARQUITETURA PARA ORIENTAÇÃO À ELEVÇÃO TOPOGRÁFICA (PLANTA BAIXA) - REFERÊNCIA TÉRREO	
	N.T. 0.00	NÍVEL TOPOGRÁFICO (PLANTA BAIXA) - REFERÊNCIA NÍVEL DO MAR	
	0.00	NÍVEL ACABADO ARQUITETURA (CORTE) - REFERÊNCIA TÉRREO	
*O nível 0,00 da arquitetura definido no nível acabado interno do pavimento térreo, corresponde à elevação de nível topográfico com valor de 59,94 m.			

- PARA PERFEITO ENTENDIMENTO DO PROJETO VER MEMÓRIA DESCRITIVO DE ARQUITETURA, ASSIM COMO PROJETOS COMPLEMENTARES DE ESTRUTURA, INSTALAÇÕES, INFRAESTRUTURA URBANA E SEUS RESPECTIVOS MEMÓRIAS.
 - O NÍVEL DE ARQUITETURA 0,00m CORRESPONDE AO NÍVEL TOPOGRÁFICO 59,94 m (NÍVEL DO MAR) DO PROJETO DE URBANISMO/PAISAGISMO.
- OBS.: TODAS AS MEDIDAS DEVEM SER CONFERIDAS EM OBRA, CASO SEJA NECESSÁRIO ALGUMA ALTERAÇÃO, ENTRAR EM CONTATO COM O PROJETISTA RESPONSÁVEL.

A - EMISSÃO INICIAL		DEZ/2025
OBSERVAÇÕES		VISTO DATA
		PREFEITURA MUNICIPAL DE CRICIÚMA SECRETARIA DE INFRAESTRUTURA E OBRAS
		PROSUL - PROJETOS, SUPERVISÃO E PLANEJAMENTO LTDA Rua Saldanha Marinho, 115 - Edifício Liberal Center - 3º andar - Centro - Florianópolis - SC Fone/Fax: (48) 3027-2730 - Home-page: www.prosul.com - E-mail: prosul@prosul.com
OBRA:		UBS SANTO ANTÔNIO - PORTE 2
ENDEREÇO: RUA 1377, S/N - SANTO ANTÔNIO		INSCRIÇÃO IMOBILIÁRIA: 5104
RESPONSÁVEL TÉCNICO PROJETO:		RESPONSÁVEL TÉCNICO EXECUÇÃO: CLIENTE:
CONTEÚDO: PLANTA BAIXA E DETALHAMENTO DE COBERTURA		PRONCHA: ARQ 02/23
ESCALA: INDICADA	DATA: DEZEMBRO/2025	ARQUIVO: 096_25_arq_a
ARQUITETÔNICO		







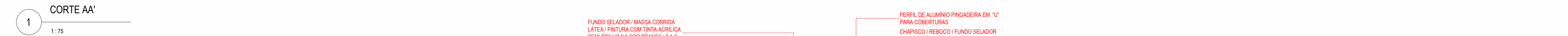

TABELA BANCADA DE INOX				
CÓDIGO	DESCRIÇÃO	LARGURA X PROF. X ALTURA	QTD.	ÁREA
BI03	BANCADA DE TRABALHO EM AÇO INOX AISI 304, 18,8 ESCOVADO / PÉS EM AÇO INOX COM Ø 1,12" E SAPATAS NIVELADORAS / PRATELEIRA INFERIOR GRADEADA PERFIL "U" (NO SENTIDO DA PROFUNDIDADE) COM ESPACAMENTO ENTRE CHAPAS DE NO MÁXIMA 7cm / TAMPO 4cm	0,80 x 0,60 x 0,90	1	0,48 m²
BI04	BANCADA DE TRABALHO EM AÇO INOX AISI 304, 18,8 ESCOVADO / PÉS EM AÇO INOX COM Ø 1,12" E SAPATAS NIVELADORAS / PRATELEIRA INFERIOR GRADEADA PERFIL "U" (NO SENTIDO DA PROFUNDIDADE) COM ESPACAMENTO ENTRE CHAPAS DE NO MÁXIMA 7cm / TAMPO 4cm	1,00 x 0,60 x 0,90	1	0,60 m²
BI05	BANCADA DE TRABALHO EM AÇO INOX AISI 304, 18,8 ESCOVADO / PÉS EM AÇO INOX COM Ø 1,12" E SAPATAS NIVELADORAS / PRATELEIRA INFERIOR GRADEADA PERFIL "U" (NO SENTIDO DA PROFUNDIDADE) COM ESPACAMENTO ENTRE CHAPAS DE NO MÁXIMA 7cm / TAMPO 4cm / FORMATO EM "L" 2,25 x 2,26 m / AVANÇO DE 0,55 x 0,60 PARA AUTOCLAVE / PROFUNDIDADE DE 0,90 m	0,80 x 0,60 x 0,90	1	0,48 m²

TABELA DE ESQUADRIAS - JANELAS					
CÓDIGO	DESCRIÇÃO	LARGURA	ALTURA	ALTURA DO PEITORIL	QUANT.
J06	JANELA GUICHÊ COM APOIO E PASSA VOLUMES EM 2 NÍVEIS / REQUADRO EM ALUMÍNIO COM PINTURA ELETROSTÁTICA NA COR BRANCO / VIDRO LISO INCOLOR TEMPERADO 6mm / PEITORIL DE BANCADA EM MDF COM ACABAMENTO EM LAMINADO MELAMÍNICO NAS 6 FACES	1,50	1,00	0,80	1
J07	JANELA EM ALUMÍNIO COM PINTURA ELETROSTÁTICA NA COR BRANCO E TELA METÁLICA QUADRICULADA FIXA	2,00	0,90	2,62	3
J08	JANELA BASCULANTE E FOLHAS EM ALUMÍNIO COM PINTURA ELETROSTÁTICA NA COR BRANCO E VIDRO LISO COMUM INCOLOR 4mm COM TELA MOSQUITEIRA EM ALUMÍNIO MILIMETRADO COM PROTEÇÃO DE TELA ANTI VETOR FIXADA NO ALUMÍNIO / PEITORIL DE GRANITO CINZA ANDORINHA 2cm	1,50	1,10	1,00	11
J09	JANELA GUICHÊ COM APOIO E PASSA VOLUMES EM 2 NÍVEIS / REQUADRO EM ALUMÍNIO COM PINTURA ELETROSTÁTICA NA COR BRANCO / VIDRO LISO INCOLOR TEMPERADO 6mm / PEITORIL DE BANCADA EM MDF COM ACABAMENTO EM LAMINADO MELAMÍNICO NAS 6 FACES	3,80	1,80	0,80	1

CÓDIGO	DESCRIÇÃO	LARGURA	ALTURA	ALTURA DO PEITORIL	QUANT.
J06	JANELA GUICHÊ COM APOIO E PASSA VOLUMES EM 2 NÍVEIS / REQUADRO EM ALUMÍNIO COM PINTURA ELETROSTÁTICA NA COR BRANCO / VIDRO LISO INCOLOR TEMPERADO 5mm / PEITORIL DE BANCADA EM MDF COM ACABAMENTO EM LAMINADO MELÂMINICO NAS 6 FACES	1,50	1,00	0,80	1
J07	JANELA EM ALUMÍNIO COM PINTURA ELETROSTÁTICA NA COR BRANCO E TELA METÁLICA QUADRICULADA FIXA	2,00	0,90	2,62	3
J08	JANELA BASCULANTE 8 FOLHAS EM ALUMÍNIO COM PINTURA ELETROSTÁTICA NA COR BRANCO E VIDRO LISO COMUM INCOLOR 4mm COM TELA MOSQUITEIRA EM ALUMÍNIO MILIMETRADO COM PROTEÇÃO DE TELA ANTI VETOR FIXADA NO ALUMÍNIO / PEITORIL DE GRANITO CINZA ANDORINHA 2cm	1,50	1,10	1,00	11
J09	JANELA GUICHÊ COM APOIO E PASSA VOLUMES EM 2 NÍVEIS / REQUADRO EM ALUMÍNIO COM PINTURA ELETROSTÁTICA NA COR BRANCO / VIDRO LISO INCOLOR TEMPERADO 5mm / PEITORIL DE BANCADA EM MDF COM ACABAMENTO EM LAMINADO MELÂMINICO NAS 6 FACES	3,80	1,80	0,80	1

LEGENDA ARQUITETURA	
	NÍVEL ACABADO ARQUITETURA (PLANTA BAIXA) - REFERÊNCIA TÉRREO
 0,00	
 N.A. 0,00	NÍVEL ACABADO ARQUITETURA PARA ORIENTAÇÃO À ELEVACÃO TOPOGRÁFICA (PLANTA BAIXA) - REFERÊNCIA TÉRREO
 N.T. 0,00	NÍVEL TOPOGRÁFICO (PLANTA BAIXA) - REFERÊNCIA NÍVEL DO MAR
 0,00	
	NÍVEL ACABADO ARQUITETURA (CORTE) - REFERÊNCIA TÉRREO

CÓDIGO	DESCRIÇÃO	LARGURA	ALTURA	QUANT.
P01	PORTA COM 1 FOLHA DE GIRO / MADEIRA SEMI-OCIA / PINTURA EM ESMALTE SINTÉTICO À BASE D'ÁGUA ACETINADO / FOLHA, VISTAS E FORRA COR BRANCO / FECHADURA PARA TRÁFEGO INTENSO DO TIPO INTERNA, MÁQUINA DE 55mm, COM MACANETA E ROSETA EM INOX AISI 304 CILINDRO EM LATÃO ACABAMENTO CROMO ACETINADO	0.90	2.10	36
P02	PORTA FRANCESA EXTERNA COM DUAS FOLHAS / REQUADRO EM ALUMÍNIO QUADRICULADO COM PINTURA ELETROSTÁTICA NA COR BRANCO / VIDRO LAMINADO 5+5mm / FECHADURA PARA TRÁFEGO INTENSO DO TIPO EXTERNA, MÁQUINA DE 55mm, COM MACANETA E ROSETA EM INOX AISI 304 CILINDRO EM LATÃO ACABAMENTO CROMO ACETINADO	0.90	2.10	1
P03	PORTA COM 1 FOLHA DE GIRO EM MADEIRA SEMI-OCIA / PINTURA EM ESMALTE SINTÉTICO À BASE D'ÁGUA ACETINADO NA COR BRANCO / BARRA PUXADOR HORIZONTAL, EM AÇO INOX 40cm (ALTURA 90cm À PARTIR DO PISO ATÉ O EIXO DA BARRA) / PROTEÇÃO EM CHAPA GALVANIZADA (ALTURA 40cm À PARTIR DO PISO) / FECHADURA PARA TRÁFEGO INTENSO DO TIPO INTERNA, MÁQUINA DE 55mm, COM MACANETA E ROSETA EM INOX AISI 304 CILINDRO EM LATÃO ACABAMENTO CROMO ACETINADO / UTILIZAR PLACA INDICATIVA DE SANITÁRIO FEM. / MASC. E PCD NOS AMBIENTES NECESSÁRIOS	0.90	2.10	4
P04	PORTA COM UMA FOLHA DE GIRO / REQUADRO EM ALUMÍNIO QUADRICULADO COM PINTURA ELETROSTÁTICA NA COR BRANCO / VIDRO LAMINADO 5+5mm / FECHADURA PARA TRÁFEGO INTENSO DO TIPO EXTERNA, MÁQUINA DE 55mm, COM MACANETA E ROSETA EM INOX AISI 304 CILINDRO EM LATÃO ACABAMENTO CROMO ACETINADO	0.90	2.10	2
P05	PORTA COM 1 FOLHA DE GIRO COM VENEZIANA VENTILADA (ESPAÇADAS ENTRE SI COM NO MÍNIMO 8mm) / REQUADRO EM ALUMÍNIO COM PINTURA ELETROSTÁTICA NA COR BRANCO / PERFIS DA LINHA INOVA DA ALCOA OU EQUIVALENTE / MACANETA DO TIPO ALAVANCA COM FECHADURA, FORNECIDA PELO FABRICANTE E APROVADA PELA FISCALIZAÇÃO	0.60	1.80	1
P06	PORTA COM 2 FOLHAS DE CORRER ACESSO À ÁREA DE VENTILAÇÃO / REQUADRO EM ALUMÍNIO COM PINTURA ELETROSTÁTICA NA COR BRANCO / VIDRO LAMINADO 5+5mm INCOLOR / PELÍCULA DE CONTROLE SOLAR / MACANETA COM FECHADURA, FORNECIDA PELO FABRICANTE E APROVADA PELA FISCALIZAÇÃO	2.00	2.10	1
P07	PORTA COM 1 FOLHA DE GIRO COM VENEZIANA VENTILADA (ESPAÇADAS ENTRE SI COM NO MÍNIMO 8mm) / REQUADRO EM ALUMÍNIO COM PINTURA ELETROSTÁTICA NA COR BRANCO / TELA DE PROTEÇÃO CONTRA VETORES E VEDAÇÃO DE BORRACHA INFERIOR, À PROVA DE ROEDORES / PERFIS DA LINHA INOVA DA ALCOA OU EQUIVALENTE / MACANETA DO TIPO ALAVANCA COM FECHADURA, FORNECIDA PELO FABRICANTE E APROVADA PELA FISCALIZAÇÃO	0.80	0.86	2
PD1	PORTAS DE GIRO EM PAINÉIS ESTRUTURAIS DE TS LAMINADO ESTRUTURAL COM ESPESURA DE 10mm) COR CINZA ARGILA / SUPERFÍCIE LISA / ACABAMENTO FOSCO / DOBRAS E CORRETORES METÁLICAS / MACANETA FORNECIDA PELO FABRICANTE E APROVADA PELA FISCALIZAÇÃO	0.80	1.65	10

1 - PARA PERFEITO ENTENDIMENTO DO PROJETO VER MEMORIAL DESCRITIVO DE ARQUITETURA, ASSIM COMO PROJETOS COMPLEMENTARES DE ESTRUTURA, INSTALAÇÕES, INFRAESTRUTURA URBANA E SEUS RESPECTIVOS MEMORIAIS.

2 - O NÍVEL DE ARQUITETURA 0.00m CORRESPONDE AO NÍVEL TOPOGRÁFICO 59.94 m (NÍVEL DO MAR) DO PROJETO DE URBANISMO/PAISAGISMO.

OBS.: TODAS AS MEDIDAS DEVEM SER CONFERIDAS EM OBRA, CASO SEJA NECESSÁRIO ALGUMA ALTERAÇÃO, ENTRAR EM CONTATO COM O PROJETISTA RESPONSÁVEL.

A - EMISSÃO INICIAL		DEZ/2025
OBSERVAÇÕES	VISTO	DATA

		<p align="center">PREFEITURA MUNICIPAL DE CRIÇUAMA</p> <p align="center">SECRETARIA DE INFRAESTRUTURA E OBRAS</p>	
		<p align="center">PROSUL - PROJETOS, SUPERVISÃO E PLANEJAMENTO LTDA</p> <p align="center">Rua Saldanha Marinho, 116 - Edifício Liberal Center - 3ª andar - Centro - Florianópolis - SC</p> <p align="center">Fone/Fax: (48) 3027-2730 - Home-page: www.prosul.com - E-mail: prosul@prosul.com</p>	
<p>OBRA:</p> <p align="center">UBS SANTO ANTÔNIO - PORTE 2</p>			
<p>ENDEREÇO:</p> <p>RUA 1377, S/N - SANTO ANTÔNIO</p>		<p>INSCRIÇÃO IMOBILIÁRIA:</p> <p>5104</p>	
RESPONSÁVEL TÉCNICO PROJETO:		RESPONSÁVEL TÉCNICO EXECUÇÃO:	
		CLIENTE:	
<p>CONTEÚDO:</p> <p>CORTE AA' e CORTE BB'</p>			<p>PRANCHA:</p> <p align="center">ARQ</p> <p align="center">03/23</p>
<p>ESCALA:</p> <p>INDICADA</p>	<p>DATA:</p> <p>DEZEMBRO/2025</p>	<p>ARQUIVO:</p> <p>096.25_arq_a</p>	<p>ARQUITETÔNICO</p>

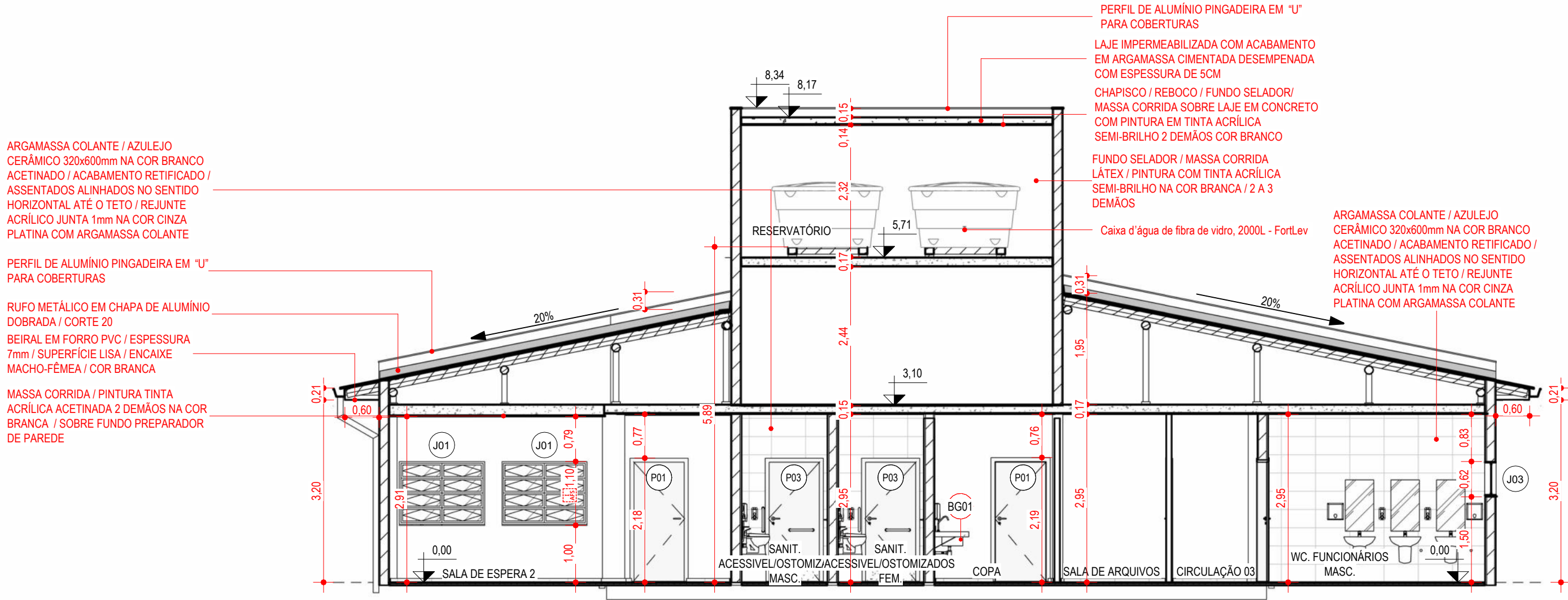

CORTE CC'

1:75

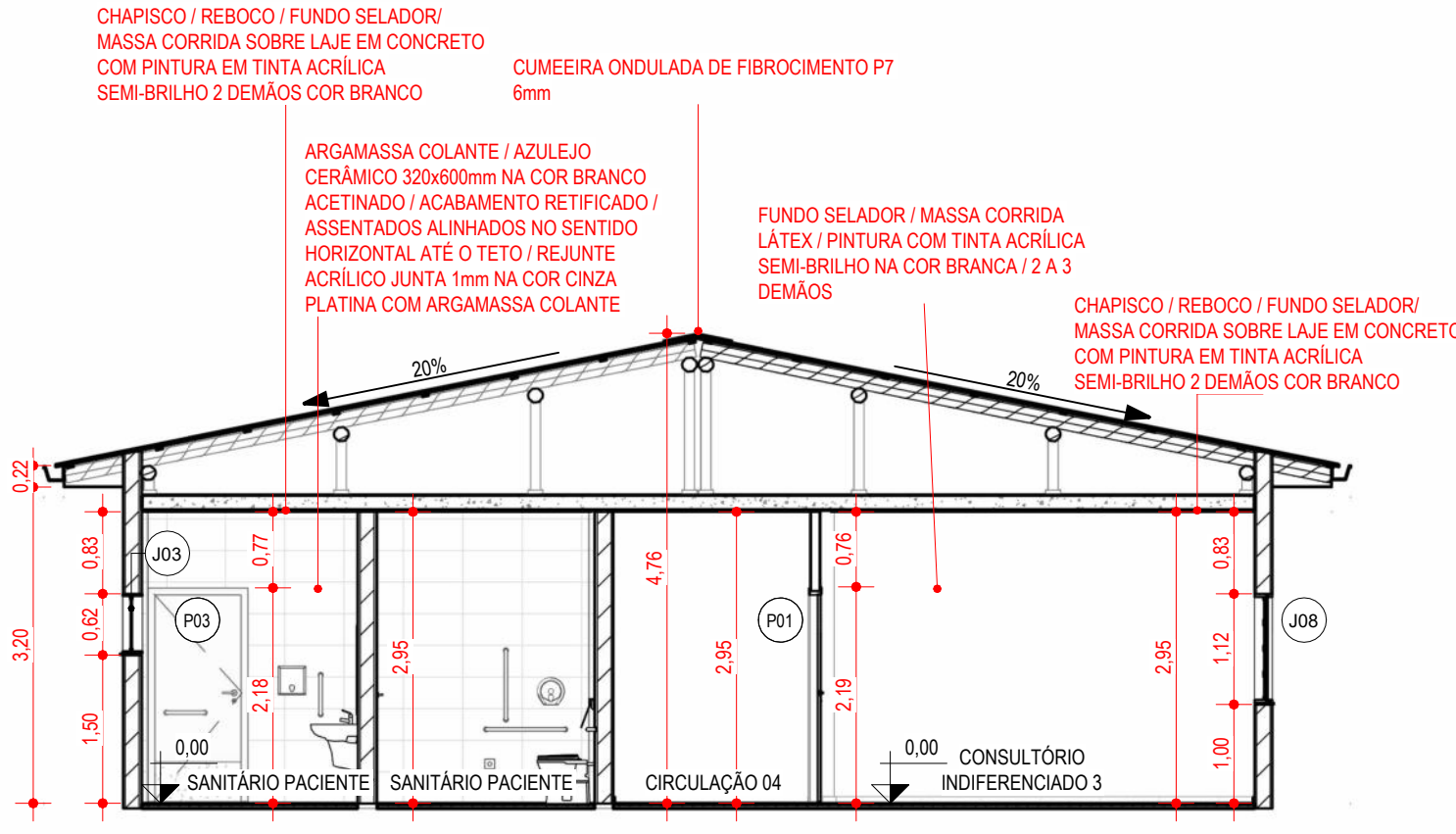

Corte EE'

1:75

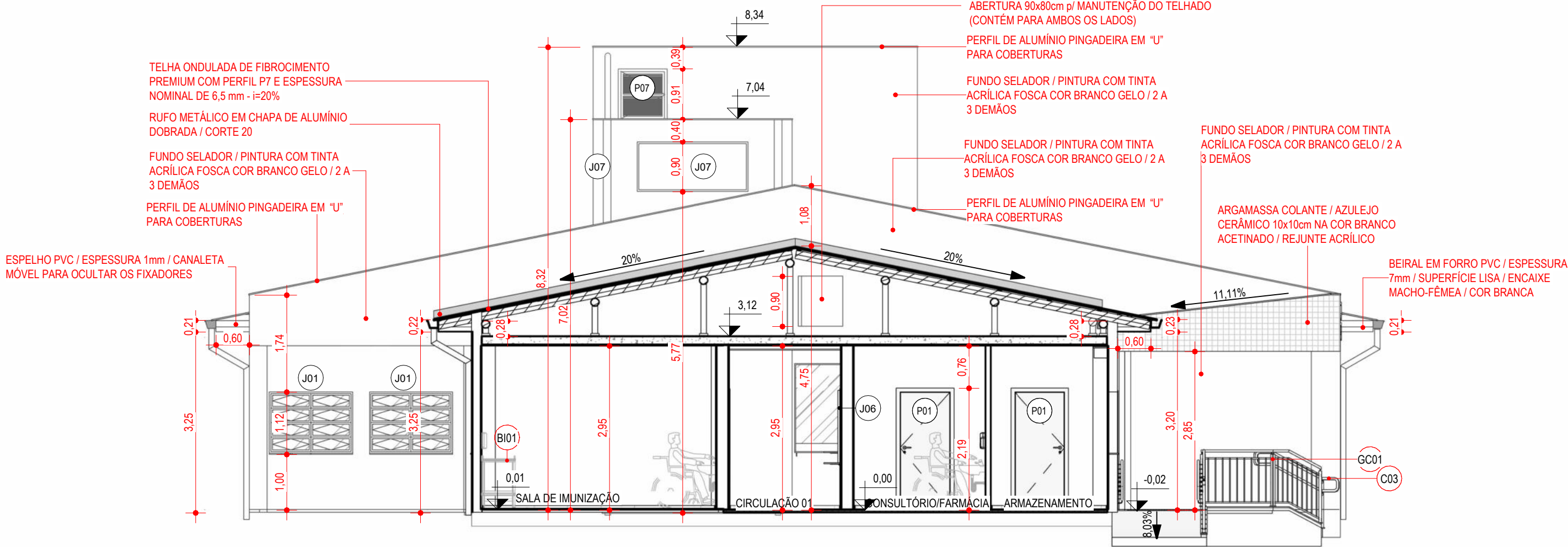

CORTE DD'

1:75

TABELA BANCADA DE INOX					
CÓDIGO	DESCRIÇÃO	LARGURA X PROF. X ALTURA	QTD.	ÁREA	
BI01	BANCADA DE TRABALHO EM AÇO INOX AISI 304, 18,8 ESCOVADO / PÉS EM AÇO INOX COM Ø 1.1/2" E SAPATAS NIVELADORAS, PRATELEIRA INFERIOR GRADEADA PERFIL "U" (NO SENTIDO DA PROFUNDIDADE) COM ESPAÇAMENTO ENTRE CHAPAS DE NO MÁXIMA 7cm, UMA CUBA EMBUTIDA FORMANDO UMA PEÇA ÚNICA.	1,40 x 0,60 x 0,90	5	0,84 m²	
BI02	BANCADA DE TRABALHO COM EXPURGO EM AÇO INOX AISI 304, 18,8 ESCOVADO / PÉS EM AÇO INOX COM Ø 1.1/2" E SAPATAS NIVELADORAS / PRATELEIRA INFERIOR GRADEADA PERFIL "U" (NO SENTIDO DA PROFUNDIDADE) COM ESPAÇAMENTO ENTRE CHAPAS DE NO MÁXIMA 7cm / UMA CUBA EMBUTIDA 42x35 cm COM PROFUNDIDADE DE 24cm E EXPURGO HOSPITALAR Ø30 cm / REBAIXO 2cm / FRONTÃO 7cm / SAIA 4cm / ALTURA DE TRABALHO = 90cm / ALTURA DO EXPURGO = 76cm	2,25 x 0,60 x 0,90	1	1,35 m²	
BI03	BANCADA DE TRABALHO EM AÇO INOX AISI 304, 18,8 ESCOVADO / PÉS EM AÇO INOX COM Ø 1.1/2" E SAPATAS NIVELADORAS / PRATELEIRA INFERIOR GRADEADA PERFIL "U" (NO SENTIDO DA PROFUNDIDADE) COM ESPAÇAMENTO ENTRE CHAPAS DE NO MÁXIMA 7cm / TAMPO 4cm	0,80 x 0,60 x 0,90	1	0,48 m²	
BI05	BANCADA DE TRABALHO EM AÇO INOX AISI 304, 18,8 ESCOVADO / PÉS EM AÇO INOX COM Ø 1.1/2" E SAPATAS NIVELADORAS / PRATELEIRA INFERIOR GRADEADA PERFIL "U" (NO SENTIDO DA PROFUNDIDADE) COM ESPAÇAMENTO ENTRE CHAPAS DE NO MÁXIMA 7cm / TAMPO 4cm / FORMATO EM "L" 2,25 x 2,60 / AVANÇO DE 0,55 x 0,60 PARA AUTOCLAVE / PROFUNDIDADE VARIÁVEL (65cm E 40cm) CONFORME DETALHAMENTO	0,80 x 0,60 x 0,90	1	0,48 m²	

TABELA DE ESQUADRIAS - JANELAS					
CÓDIGO	DESCRIÇÃO	LARGURA	ALTURA	ALTURA DO PEITORIL	QUANT.
J01	JANELA BASCULANTE 8 FOLHAS EM ALUMÍNIO COM PINTURA ELETROSTÁTICA NA COR BRANCO E VIDRO LISO COMUM INCOLOR 4mm / PEITORIL DE GRANITO CINZA ANDORINHA 2cm	1,50	1,10	1,00	18
J02	JANELA BASCULANTE 1 FOLHA EM ALUMÍNIO COM PINTURA ELETROSTÁTICA NA COR BRANCO E VIDRO MINI BOREAL INCOLOR 4mm / PEITORIL DE GRANITO CINZA ANDORINHA 2cm	0,60	0,60	1,50	4
J03	JANELA BASCULANTE 2 FOLHAS EM ALUMÍNIO COM PINTURA ELETROSTÁTICA NA COR BRANCO E VIDRO MINI BOREAL INCOLOR 4mm / PEITORIL DE GRANITO CINZA ANDORINHA 2cm	1,20	0,60	1,50	6
J04	JANELA DO TIPO GUILHOTINA EM ALUMÍNIO COM PINTURA ELETROSTÁTICA NA COR BRANCO / VIDRO LISO INCOLOR TEMPERADO 6mm / PEITORIL DE BANCADA EM MDF COM ACABAMENTO EM LAMINADO MELAMÍNICO NAS 6 FACES	0,80	0,60	1,10	1
J05	JANELA BASCULANTE 12 FOLHAS EM ALUMÍNIO COM PINTURA ELETROSTÁTICA NA COR BRANCO E VIDRO LAMINADO 5+5mm / GRADE FIXA / PEITORIL DE GRANITO CINZA ANDORINHA 2cm	2,00	1,80	0,30	4
J06	JANELA GUICHÊ COM APOIO E PASSA VOLUMES EM 2 NÍVEIS / REQUADRO EM ALUMÍNIO COM PINTURA ELETROSTÁTICA NA COR BRANCO / VIDRO LISO INCOLOR TEMPERADO 6mm / PEITORIL DE BANCADA EM MDF COM ACABAMENTO EM LAMINADO MELAMÍNICO NAS 6 FACES	1,50	1,00	0,80	1
J07	JANELA EM ALUMÍNIO COM PINTURA ELETROSTÁTICA NA COR BRANCO E TELA METÁLICA QUADRICULADA FIXA	2,00	0,90	2,62	3
J08	JANELA BASCULANTE 8 FOLHAS EM ALUMÍNIO COM PINTURA ELETROSTÁTICA NA COR BRANCO E VIDRO LISO COMUM INCOLOR 4mm COM TELA MOSQUITEIRA EM ALUMÍNIO MILIMETRADO COM PROTEÇÃO DE TELA ANTI VETOR FIXADA NO ALUMÍNIO / PEITORIL DE GRANITO CINZA ANDORINHA 2cm	1,50	1,10	1,00	11
J09	JANELA GUICHÊ COM APOIO E PASSA VOLUMES EM 2 NÍVEIS / REQUADRO EM ALUMÍNIO COM PINTURA ELETROSTÁTICA NA COR BRANCO / VIDRO LISO INCOLOR TEMPERADO 6mm / PEITORIL DE BANCADA EM MDF COM ACABAMENTO EM LAMINADO MELAMÍNICO NAS 6 FACES	3,80	1,80	0,80	1

LEGENDA ARQUITETURA

- 0,00 NÍVEL ACABADO ARQUITETURA (PLANTA BAIXA) - REFERÊNCIA TÉRREO
- N.A. 0,00 NÍVEL ACABADO ARQUITETURA PARA ORIENTAÇÃO À ELEVACÃO TOPOGRÁFICA (PLANTA BAIXA) - REFERÊNCIA TÉRREO
- N.T. 0,00 NÍVEL TOPOGRÁFICO (PLANTA BAIXA) - REFERÊNCIA NÍVEL DO MAR
- 0,00 NÍVEL ACABADO ARQUITETURA (CORTE) - REFERÊNCIA TÉRREO

*O nível 0,00 da arquitetura definido no nível acabado interno do pavimento térreo, corresponde à elevação de nível topográfico com valor de 59,94 m.

TABELA DE ESQUADRIAS - PORTAS				
CÓDIGO	DESCRIÇÃO	LARGURA	ALTURA	QUANT.
P01	PORTA COM 1 FOLHA DE GIRO / MADEIRA SEMI-OCA / PINTURA EM ESMALTE SINTÉTICO À BASE D'ÁGUA ACETINADO / FOLHA VISTAS E FORRA COR BRANCO / FECHADURA PARA TRÁFEGO INTENSO DO TIPO INTERNA, MÁQUINA DE 55mm, COM MAÇANETA E ROSETA EM INOX AISI 304 CILINDRO EM LATÃO ACABAMENTO CROMO ACETINADO	0,90	2,10	36
P02	PORTA FRANCESA EXTERNA COM DUAS FOLHAS / REQUADRO EM ALUMÍNIO QUADRICULADO COM PINTURA ELETROSTÁTICA NA COR BRANCO / VIDRO LAMINADO 5+5mm / FECHADURA PARA TRÁFEGO INTENSO DO TIPO EXTERNA, MÁQUINA DE 55mm, COM MAÇANETA E ROSETA EM INOX AISI 304 CILINDRO EM LATÃO ACABAMENTO CROMO ACETINADO	0,90	2,10	1
P03	PORTA COM 1 FOLHA DE GIRO EM MADEIRA SEMI-OCA / PINTURA EM ESMALTE SINTÉTICO À BASE D'ÁGUA ACETINADO NA COR BRANCA / BARRA PUXADOR HORIZONTAL EM AÇO INOX 40cm (ALTURA 90cm A PARTIR DO PISO) / FECHADURA PARA TRÁFEGO INTENSO DO TIPO BANHEIRO, MÁQUINA DE 55mm, COM MAÇANETA E ROSETA EM INOX AISI 304 CILINDRO EM LATÃO ACABAMENTO CROMO ACETINADO / UTILIZAR PLACA INDICATIVA DE SANITÁRIO FEM. / MASC. E PCD NOS AMBIENTES NECESSÁRIOS	0,90	2,10	4
P04	PORTA COM UMA FOLHA DE GIRO / REQUADRO EM ALUMÍNIO QUADRICULADO COM PINTURA ELETROSTÁTICA NA COR BRANCO / VIDRO LAMINADO 5+5mm / FECHADURA PARA TRÁFEGO INTENSO DO TIPO EXTERNA, MÁQUINA DE 55mm, COM MAÇANETA E ROSETA EM INOX AISI 304 CILINDRO EM LATÃO ACABAMENTO CROMO ACETINADO	0,90	2,10	2
P05	PORTA COM 1 FOLHA DE GIRO COM VENEZIANA VENTILADA (ESPAÇADAS ENTRE SI COM NO MÍNIMO 8 mm) / REQUADRO EM ALUMÍNIO COM PINTURA ELETROSTÁTICA NA COR BRANCO / PERFS DA LINHA INOVA DA ALCOA OU EQUIVALENTE / MAÇANETA DO TIPO ALAVANCA COM FECHADURA, FORNECIDA PELO FABRICANTE E APROVADA PELA FISCALIZAÇÃO	0,60	1,80	1
P06	PORTA COM 2 FOLHAS DE CORRER ACESSO À ÁREA DE VENTILAÇÃO / REQUADRO EM ALUMÍNIO COM PINTURA ELETROSTÁTICA NA COR BRANCO / VIDRO LAMINADO 5+5mm INCOLOR / PELÍCULA DE CONTROLE SOLAR / MAÇANETA COM FECHADURA, FORNECIDA PELO FABRICANTE E APROVADA PELA FISCALIZAÇÃO	2,00	2,10	1
P07	PORTA COM 1 FOLHA DE GIRO COM VENEZIANA VENTILADA (ESPAÇADAS ENTRE SI COM NO MÍNIMO 8 mm) / REQUADRO EM ALUMÍNIO COM PINTURA ELETROSTÁTICA NA COR BRANCO / TELA DE PROTEÇÃO CONTRA VETORES E VEDAÇÃO DE BORRACHA INFERIOR, À PROVA DE ROEDORES / PERFS DA LINHA INOVA DA ALCOA OU EQUIVALENTE / MAÇANETA DO TIPO ALAVANCA COM FECHADURA, FORNECIDA PELO FABRICANTE E APROVADA PELA FISCALIZAÇÃO	0,80	0,86	2
PD1	PORTAS DE GIRO EM PAINÉIS ESTRUTURAIS DE TS (LAMINADO ESTRUTURAL COM ESPESURA DE 10mm) / COR CINZA ARGILA / SUPERFÍCIE LISA / ACABAMENTO FOSCO / PERFIL E DOBRADIÇAS METÁLICAS / MAÇANETA FORNECIDA PELO FABRICANTE E APROVADA PELA FISCALIZAÇÃO	0,80	1,65	10

TABELA BANCADA DE GRANITO				
CÓDIGO	DESCRIÇÃO	LARGURA X PROF. X ALTURA	QTD.	ÁREA
BG01	BANCADA EM GRANITO BRANCO ITAÚNAS / REBAIXO 2cm / FRONTÃO 12cm / SAIA 9cm / USO DE MÃO-FRANCESA	1,50 x 0,60 x 0,90	1	0,90 m²

- 1 - PARA PERFEITO ENTENDIMENTO DO PROJETO VER MEMORIAL DESCRITIVO DE ARQUITETURA, ASSIM COMO PROJETOS COMPLEMENTARES DE ESTRUTURA, INSTALAÇÕES, INFRAESTRUTURA URBANA E SEUS RESPECTIVOS MEMORIAIS.
 - 2 - O NÍVEL DE ARQUITETURA 0,00m CORRESPONDE AO NÍVEL TOPOGRÁFICO 59,94 m (NÍVEL DO MAR) DO PROJETO DE URBANISMO/PAISAGISMO.
- OBS.: TODAS AS MEDIDAS DEVEM SER CONFERIDAS EM OBRA. CASO SEJA NECESSÁRIO ALGUMA ALTERAÇÃO, ENTRAR EM CONTATO COM O PROJETISTA RESPONSÁVEL.

A - EMISSÃO INICIAL		DEZ/2025
OBSERVAÇÕES	VISTO	DATA

	PREFEITURA MUNICIPAL DE CRICIÚMA SECRETARIA DE INFRAESTRUTURA E OBRAS
	PROSUL - PROJETOS, SUPERVISÃO E PLANEJAMENTO LTDA Rua Saldanha Maranhão, 116 - Edifício Liberal Center - 3º andar - Centro - Florianópolis - SC Fone/Fax: (48) 3027-2730 - Home-page: www.prosul.com - E-mail: prosul@prosul.com

OBRA:		
UBS SANTO ANTÔNIO - PORTE 2		
ENDEREÇO: RUA 1377, S/N - SANTO ANTÔNIO	INSCRIÇÃO IMOBILIÁRIA: 5104	
RESPONSÁVEL TÉCNICO PROJETO:	RESPONSÁVEL TÉCNICO EXECUÇÃO:	CLIENTE:

CONTEÚDO: CORTE CC', CORTE DD' e CORTE EE'				FRANCHA: ARQ 04/23
ESCALA: INDICADA	DATA: DEZEMBRO/2025	ARQUIVO: 006_25_arq_a	ARQUITETÔNICO	



1

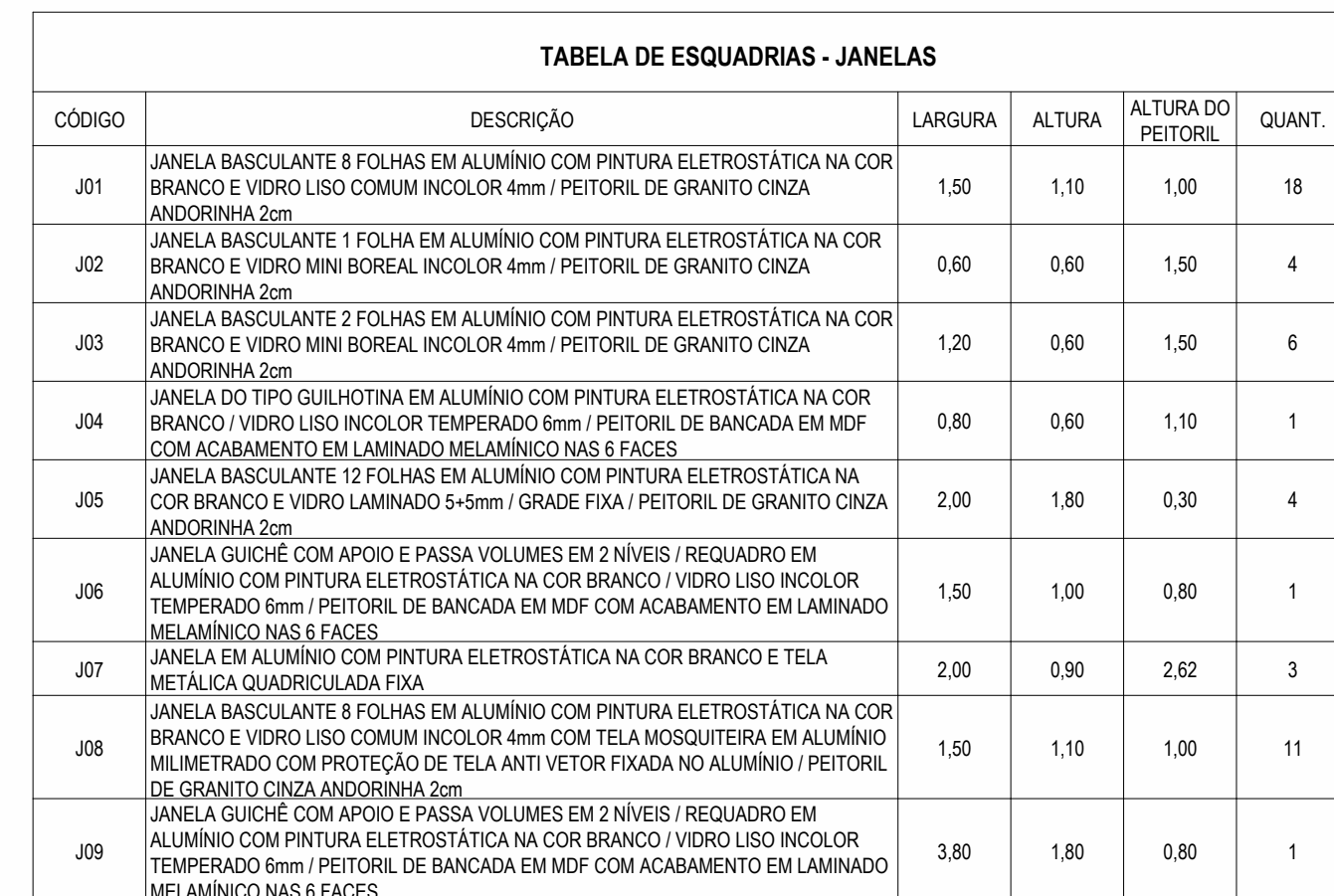



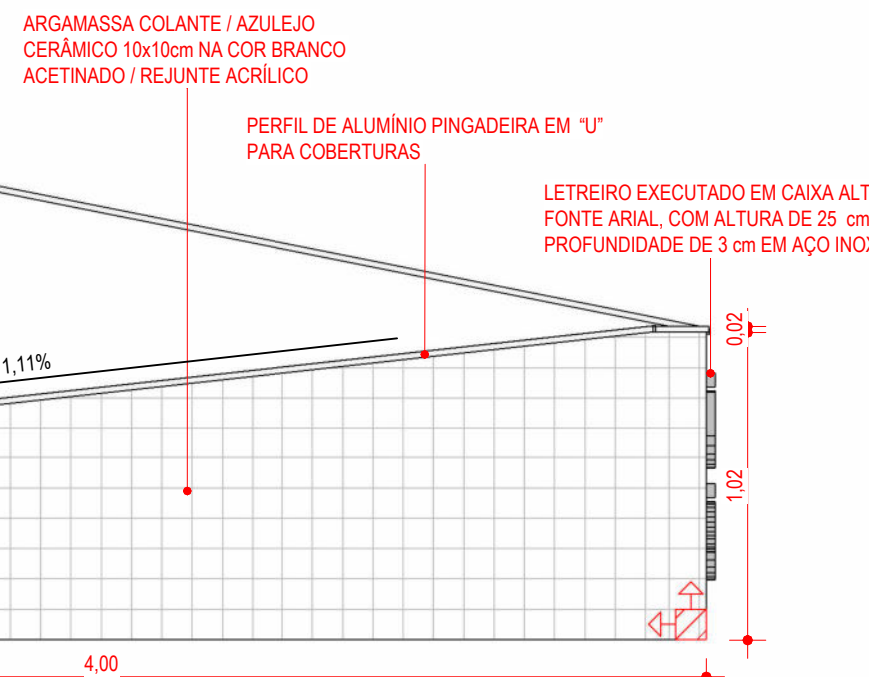

2



3

4



LEGENDA ARQUITETURA	
	0.00 NÍVEL ACABADO ARQUITETURA (PLANTA BAIXA) - REFERÊNCIA TÉRREO
	N.A. 0.00 NÍVEL ACABADO ARQUITETURA PARA ORIENTAÇÃO À ELEVACÃO TOPOGRÁFICA (PLANTA BAIXA) - REFERÊNCIA TÉRREO
	N.T. 0.00 NÍVEL TOPOGRÁFICO (PLANTA BAIXA) - REFERÊNCIA NÍVEL DO MAR
	0.00 NÍVEL ACABADO ARQUITETURA (CORTE) - REFERÊNCIA TÉRREO

CÓDIGO	DESCRIÇÃO	LARGURA	ALTURA	QUANT.
P01	PORTA COM 1 FOLHA DE GIRO / MADEIRA SEMI-OCIA / PINTURA EM ESMALTE SINTÉTICO À BASE D'ÁGUA ACETINADO / FOLHA, VISTAS E FORÇAS COR-BRANCO / FECHADURA PARA TRÁFEGO INTENSO DO TIPO INTERNA, MÁQUINA DE 55mm, COM MAÇANETA E ROSETA EM INOX AISI 304 CILINDRO EM LATÃO ACABAMENTO CROMO ACETINADO	0,90	2,10	36
P02	PORTA FRANCESA EXTERNA COM DUAS FOLHAS / REQUADRO EM ALUMÍNIO QUADRICULADO COM PINTURA ELETROSTÁTICA NA COR BRANCO / VIDRO LAMINADO 5+5mm / FECHADURA PARA TRÁFEGO INTENSO DO TIPO EXTERNA, MÁQUINA DE 55mm, COM MAÇANETA E ROSETA EM INOX AISI 304 CILINDRO EM LATÃO ACABAMENTO CROMO ACETINADO	0,90	2,10	1
P03	PORTA COM 1 FOLHA DE GIRO EM MADEIRA SEMI-OCIA / PINTURA EM ESMALTE SINTÉTICO À BASE D'ÁGUA ACETINADO NA COR BRANCA / BARRA PUXADOR HORIZONTAL EM AÇO INOX 40cm (ALTURA 90cm A PARTIR DO PISO ATÉ O EIXO DA BARRA) / PROTEÇÃO EM CHAPA GALVANIZADA (ALTURA 40cm A PARTIR DO PISO) / FECHADURA PARA TRÁFEGO INTENSO DO TIPO BANHEIRO, MÁQUINA DE 55mm, COM MAÇANETA E ROSETA EM INOX AISI 304 CILINDRO EM LATÃO ACABAMENTO CROMO ACETINADO / UTILIZAR PLACA INDICATIVA DE SANITÁRIO FEM / MASC. E PCD NOS AMBIENTES NECESSÁRIOS	0,90	2,10	4
P04	PORTA COM UMA FOLHA DE GIRO / REQUADRO EM ALUMÍNIO QUADRICULADO COM PINTURA ELETROSTÁTICA NA COR BRANCO / VIDRO LAMINADO 5+5mm / FECHADURA PARA TRÁFEGO INTENSO DO TIPO EXTERNA, MÁQUINA DE 55mm, COM MAÇANETA E ROSETA EM INOX AISI 304 CILINDRO EM LATÃO ACABAMENTO CROMO ACETINADO	0,90	2,10	2
P05	PORTA COM 1 FOLHA DE GIRO COM VENEZIANA VENTILADA (ESPAÇADAS ENTRE SI COM NO MÍNIMO 8 mm) / REQUADRO EM ALUMÍNIO COM PINTURA ELETROSTÁTICA NA COR BRANCO / PERFIS DA LINHA INOVA DA ALCOA OU EQUIVALENTE / MAÇANETA DO TIPO ALAVANCA COM FECHADURA FORNECIDA PELO FABRICANTE E APROVADA PELA FISCALIZAÇÃO	0,60	1,80	1
P06	PORTA COM 2 FOLHAS DE CORRER ACESSO À ÁREA DE VENTILAÇÃO / REQUADRO EM ALUMÍNIO COM PINTURA ELETROSTÁTICA NA COR BRANCO / VIDRO LAMINADO 5+5mm INCOLOR / PELÍCULA DE CONTROLE SOLAR / MAÇANETA COM FECHADURA, FORNECIDA PELO FABRICANTE E APROVADA PELA FISCALIZAÇÃO	2,00	2,10	1
P07	PORTA COM 1 FOLHA DE GIRO COM VENEZIANA VENTILADA (ESPAÇADAS ENTRE SI COM NO MÍNIMO 8 mm) / REQUADRO EM ALUMÍNIO COM PINTURA ELETROSTÁTICA NA COR BRANCO / TELA DE PROTEÇÃO CONTRA VETORES E VEDAÇÃO DE BORRACHA INFERIOR, À PROVA DE ROEDORES / PERFIS DA LINHA INOVA DA ALCOA OU EQUIVALENTE / MAÇANETA DO TIPO ALAVANCA COM FECHADURA, FORNECIDA PELO FABRICANTE E APROVADA PELA FISCALIZAÇÃO	0,80	0,86	2
PD1	PORTAS DE GIRO EM PERFILES ESTRUTURAIS DE TS LAMINADO ESTRUTURAL COM ESPESURA DE 10mm) / COR CINZA ARGILA / SUPERFÍCIE LISA / ACABAMENTO FOSCO / PERFIL E DORNAÇAS METÁLICAS / MAÇANETA FORNECIDA PELO FABRICANTE E APROVADA PELA FISCALIZAÇÃO	0,80	1,65	10

TABELA DE PAREDE - ACABAMENTOS	
CÓDIGO	DESCRIÇÃO
PA01	ARGAMASSA COLANTE / AZULEJO CERÂMICO 320x600mm NA COR BRANCO ACETINADO / ACABAMENTO RETIFICADO / ASSENTADOS ALINHADOS NO SENTIDO HORIZONTAL ATÉ O TETO / REJUNTE ACRÍLICO JUNTA 1mm NA COR CINZA PLATINA COM ARGAMASSA COLANTE
PA02	FUNDO SELADOR / MASSA CORPORA ACRÍLICA / PINTURA COM TINTA EPOXI SEM-BRILHO / 2 DEMÃOS - COR BRANCA
PA03	FUNDO SELADOR / MASSA CORPORA LÁTEX / PINTURA COM TINTA ACRÍLICA SEM-BRILHO NA COR BRANCA / 2 A 3 DEMÃOS
PA04	ARGAMASSA COLANTE / AZULEJO CERÂMICO 10x10cm NA COR BRANCO ACETINADO / REJUNTE ACRÍLICO
PA05	FUNDO SELADOR / PINTURA COM TINTA ACRÍLICA FOSCA COR BRANCO GEL / 2 A 3 DEMÃOS

1 - PARA PERFEITO ENTENDIMENTO DO PROJETO VER MEMORIAL DESCRITIVO DE ARQUITETURA, ASSIM COMO PROJETOS COMPLEMENTARES DE ESTRUTURA, INSTALAÇÕES, INFRAESTRUTURA URBANA E SEUS REPERTÓRIOS MEMORIAIS.

2 - O NÍVEL DE ARQUITETURA 0,00m CORRESPONDE AO NÍVEL TOPOGRÁFICO 59,94 m (NÍVEL DO MAR) DO PROJETO DE URBANISMO/PAISAGISMO.

OBS.: TODAS AS MEDIDAS DEVEM SER CONFERIDAS EM OBRA. CASO SEJA NECESSÁRIO ALGUMA ALTERAÇÃO, ENTRAR EM CONTATO COM O PROJETISTA RESPONSÁVEL.

A - EMISSÃO INICIAL			DEZ/2025
OBSERVAÇÕES		VISTO	DATA
	PREFEITURA MUNICIPAL DE CRICIÚMA SECRETARIA DE INFRAESTRUTURA E OBRAS		
	PROSUL - PROJETOS, SUPERVISÃO E PLANEJAMENTO LTDA Rua Saldanha Maranhão, 116 - Edifício Liberal Center - 3º andar - Centro - Florianópolis - SC Fone/Fax: (48) 3027-2730 - Home-page: www.prosul.com - E-mail: prosul@prosul.com		
OBRA:			
ENDEREÇO: RUA 1377, S/N - SANTO ANTÔNIO		INSCRIÇÃO IMOBILIÁRIA: 5104	
RESPONSÁVEL TÉCNICO PROJETO:		RESPONSÁVEL TÉCNICO EXECUÇÃO:	
		CLIENTE:	
CONTEÚDO: FACHADA FRONTAL, FACHADA POSTERIOR E DET. DE FACHADA E LETREIRO		FRANCHA: ARQ 05/23	
ESCALA: INDICADA	DATA: DEZEMBRO/2025	ARQUIVO: 096_25_arq_a	ARQUITETÔNICO

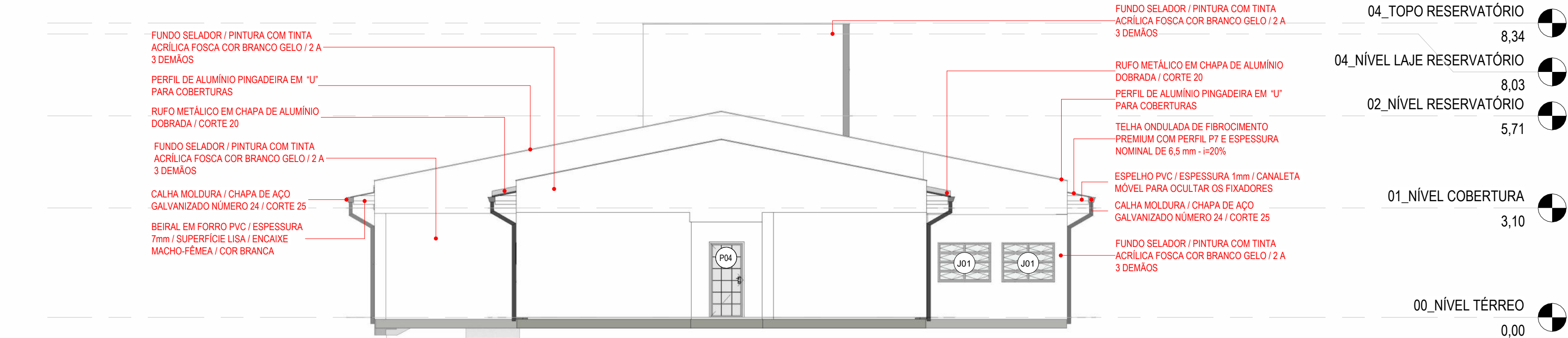

1 FACHADA LATERAL DIREITA
1 : 100

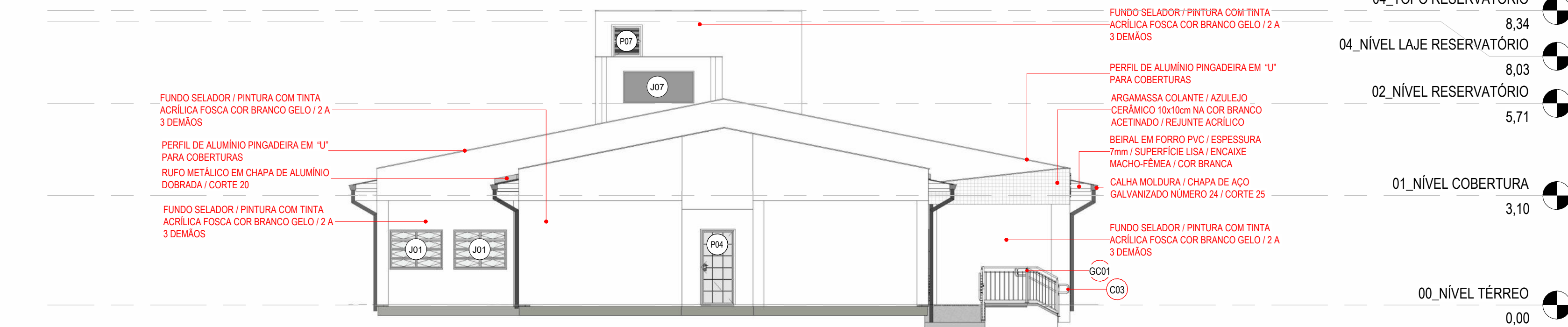

2 FACHADA LATERAL ESQUERDA
1 : 100

TABELA DE ESQUADRIAS - PORTAS				
CÓDIGO	DESCRIÇÃO	LARGURA	ALTURA	QUANT.
P01	PORTA COM 1 FOLHA DE GIRO / MADEIRA SEMI-OCA / PINTURA EM ESMALTE SINTÉTICO À BASE D'ÁGUA ACETINADO / FOLHA, VISTAS E FORRA COR BRANCO / FECHADURA PARA TRÁFEGO INTENSO DO TIPO INTERNA, MÁQUINA DE 55mm, COM MAÇANETA E ROSETA EM INOX AISI 304 CILINDRO EM LATÃO ACABAMENTO CROMO ACETINADO	0,90	2,10	36
P02	PORTA FRANCESA EXTERNA COM DUAS FOLHAS / REQUADRO EM ALUMÍNIO QUADRICULADO COM PINTURA ELETROSTÁTICA NA COR BRANCO / VIDRO LAMINADO 5+5mm / FECHADURA PARA TRÁFEGO INTENSO DO TIPO EXTERNA, MÁQUINA DE 55mm, COM MAÇANETA E ROSETA EM INOX AISI 304 CILINDRO EM LATÃO ACABAMENTO CROMO ACETINADO	0,90	2,10	1
P03	PORTA COM 1 FOLHA DE GIRO EM MADEIRA SEMI-OCA / PINTURA EM ESMALTE SINTÉTICO À BASE D'ÁGUA ACETINADO NA COR BRANCA / BARRA PUXADOR HORIZONTAL EM AÇO INOX 40cm (ALTURA 90cm A PARTIR DO PISO ATÉ O EIXO DA BARRA) / PROTEÇÃO EM CHAPA GALVANIZADA (ALTURA 40cm A PARTIR DO PISO) / FECHADURA PARA TRÁFEGO INTENSO DO TIPO BANHEIRO, MÁQUINA DE 55mm, COM MAÇANETA E ROSETA EM INOX AISI 304 CILINDRO EM LATÃO ACABAMENTO CROMO ACETINADO / UTILIZAR PLACA INDICATIVA DE SANITÁRIO FEM. / MASC. E PCD NOS AMBIENTES NECESSÁRIOS	0,90	2,10	4
P04	PORTA COM UMA FOLHA DE GIRO / REQUADRO EM ALUMÍNIO QUADRICULADO COM PINTURA ELETROSTÁTICA NA COR BRANCO / VIDRO LAMINADO 5+5mm / FECHADURA PARA TRÁFEGO INTENSO DO TIPO EXTERNA, MÁQUINA DE 55mm, COM MAÇANETA E ROSETA EM INOX AISI 304 CILINDRO EM LATÃO ACABAMENTO CROMO ACETINADO	0,90	2,10	2

TABELA DE ESQUADRIAS - PORTAS				
CÓDIGO	DESCRIÇÃO	LARGURA	ALTURA	QUANT.
P05	PORTA COM 1 FOLHA DE GIRO COM VENEZIANA VENTILADA (ESPAÇADAS ENTRE SI COM NO MÍNIMO 8 mm) / REQUADRO EM ALUMÍNIO COM PINTURA ELETROSTÁTICA NA COR BRANCO / PERFIS DA LINHA NOVA DA ALCOA OU EQUIVALENTE / MAÇANETA DO TIPO ALAVANCA COM FECHADURA, FORNECIDA PELO FABRICANTE E APROVADA PELA FISCALIZAÇÃO	0,60	1,80	1
P06	PORTA COM 2 FOLHAS DE CORRER ACESSO À ÁREA DE VENTILAÇÃO / REQUADRO EM ALUMÍNIO COM PINTURA ELETROSTÁTICA NA COR BRANCO / VIDRO LAMINADO 5+5mm INCOLOR / PELÍCULA DE CONTROLE SOLAR / MAÇANETA COM FECHADURA, FORNECIDA PELO FABRICANTE E APROVADA PELA FISCALIZAÇÃO	2,00	2,10	1
P07	PORTA COM 1 FOLHA DE GIRO COM VENEZIANA VENTILADA (ESPAÇADAS ENTRE SI COM NO MÍNIMO 8 mm) / REQUADRO EM ALUMÍNIO COM PINTURA ELETROSTÁTICA NA COR BRANCO / TELA DE PROTEÇÃO CONTRA VETORES E VEDAÇÃO DE BORRACHA INFERIOR, À PROVA DE ROEDORES / PERFIS DA LINHA NOVA DA ALCOA OU EQUIVALENTE / MAÇANETA DO TIPO ALAVANCA COM FECHADURA, FORNECIDA PELO FABRICANTE E APROVADA PELA FISCALIZAÇÃO	0,80	0,86	2
PD1	PORTAS DE GIRO EM PAINÉIS ESTRUTURAIS DE TS (LAMINADO ESTRUTURAL COM ESPESURA DE 10mm) / COR CINZA ARGILA / SUPERFÍCIE LISA / ACABAMENTO FOSCO / PERFIL E DOBRADIÇAS METÁLICAS / MAÇANETA FORNECIDA PELO FABRICANTE E APROVADA PELA FISCALIZAÇÃO	0,80	1,65	10

LEGENDA ARQUITETURA

0,00

NÍVEL ACABADO ARQUITETURA (PLANTA BAIXA) - REFERÊNCIA TÉRREO

N.A. 0,00

NÍVEL ACABADO ARQUITETURA PARA ORIENTAÇÃO À ELEVAÇÃO TOPOGRÁFICA (PLANTA BAIXA) - REFERÊNCIA TÉRREO

N.T. 0,00

NÍVEL TOPOGRÁFICO (PLANTA BAIXA) - REFERÊNCIA NÍVEL DO MAR

0,00

NÍVEL ACABADO ARQUITETURA (CORTE) - REFERÊNCIA TÉRREO

*O nível 0,00 da arquitetura definido no nível abacado interno do pavimento térreo, corresponde à elevação de nível topográfico com valor de 59,94 m.

TABELA DE ESQUADRIAS - JANELAS					
CÓDIGO	DESCRIÇÃO	LARGURA	ALTURA	ALTURA DO PEITORIL	QUANT.
J01	JANELA BASCULANTE 8 FOLHAS EM ALUMÍNIO COM PINTURA ELETROSTÁTICA NA COR BRANCO E VIDRO LISO COMUM INCOLOR 4mm / PEITORIL DE GRANITO CINZA ANDORINHA 2cm	1,50	1,10	1,00	18
J02	JANELA BASCULANTE 1 FOLHA EM ALUMÍNIO COM PINTURA ELETROSTÁTICA NA COR BRANCO E VIDRO MINI BOREAL INCOLOR 4mm / PEITORIL DE GRANITO CINZA ANDORINHA 2cm	0,60	0,60	1,50	4
J03	JANELA BASCULANTE 2 FOLHAS EM ALUMÍNIO COM PINTURA ELETROSTÁTICA NA COR BRANCO E VIDRO MINI BOREAL INCOLOR 4mm / PEITORIL DE GRANITO CINZA ANDORINHA 2cm	1,20	0,60	1,50	6
J04	JANELA DO TIPO GUILHOTINA EM ALUMÍNIO COM PINTURA ELETROSTÁTICA NA COR BRANCO / VIDRO LISO INCOLOR TEMPERADO 6mm / PEITORIL DE BANCADA EM MDF COM ACABAMENTO EM LAMINADO MELAMÍNICO NAS 6 FACES	0,80	0,60	1,10	1
J05	JANELA BASCULANTE 12 FOLHAS EM ALUMÍNIO COM PINTURA ELETROSTÁTICA NA COR BRANCO E VIDRO LAMINADO 5+5mm / GRADE FIXA / PEITORIL DE GRANITO CINZA ANDORINHA 2cm	2,00	1,80	0,30	4
J06	JANELA GUICHÊ COM APOIO E PASSA VOLUMES EM 2 NÍVEIS / REQUADRO EM ALUMÍNIO COM PINTURA ELETROSTÁTICA NA COR BRANCO / VIDRO LISO INCOLOR TEMPERADO 6mm / PEITORIL DE BANCADA EM MDF COM ACABAMENTO EM LAMINADO MELAMÍNICO NAS 6 FACES	1,50	1,00	0,80	1
J07	JANELA EM ALUMÍNIO COM PINTURA ELETROSTÁTICA NA COR BRANCO E TELA METÁLICA QUADRICULADA FIXA	2,00	0,90	2,62	3
J08	JANELA BASCULANTE 8 FOLHAS EM ALUMÍNIO COM PINTURA ELETROSTÁTICA NA COR BRANCO E VIDRO LISO COMUM INCOLOR 4mm COM TELA MOSQUEIRA EM ALUMÍNIO MILIMETRADO COM PROTEÇÃO DE TELA ANTI VETOR FIXADA NO ALUMÍNIO / PEITORIL DE GRANITO CINZA ANDORINHA 2cm	1,50	1,10	1,00	11
J09	JANELA GUICHÊ COM APOIO E PASSA VOLUMES EM 2 NÍVEIS / REQUADRO EM ALUMÍNIO COM PINTURA ELETROSTÁTICA NA COR BRANCO / VIDRO LISO INCOLOR TEMPERADO 6mm / PEITORIL DE BANCADA EM MDF COM ACABAMENTO EM LAMINADO MELAMÍNICO NAS 6 FACES	3,80	1,80	0,80	1

TABELA DE PAREDE - ACABAMENTOS	
CÓDIGO	DESCRIÇÃO
PA01	ARGAMASSA COLANTE / AZULEJO CERÂMICO 320x600mm NA COR BRANCO ACETINADO / ACABAMENTO RETIFICADO / ASSENTADOS ALINHADOS NO SENTIDO HORIZONTAL ATÉ O TETO / REJUNTE ACRÍLICO JUNTA 1mm NA COR CINZA PLATINA COM ARGAMASSA COLANTE
PA02	FUNDO SELADOR / MASSA CORRIDA ACRÍLICA / PINTURA COM TINTA EPOXI SEMI-BRILHO, 2 DEMÃOS - COR BRANCA
PA03	FUNDO SELADOR / MASSA CORRIDA LÁTEX / PINTURA COM TINTA ACRÍLICA SEMI-BRILHO NA COR BRANCA / 2 A 3 DEMÃOS
PA04	ARGAMASSA COLANTE / AZULEJO CERÂMICO 10x10cm NA COR BRANCO ACETINADO / REJUNTE ACRÍLICO
PA05	FUNDO SELADOR / PINTURA COM TINTA ACRÍLICA FOSCA COR BRANCO GELO / 2 A 3 DEMÃOS

1 - PARA PERFEITO ENTENDIMENTO DO PROJETO VER MEMORIAL DESCRITIVO DE ARQUITETURA, ASSIM COMO PROJETOS COMPLEMENTARES DE ESTRUTURA, INSTALAÇÕES, INFRAESTRUTURA URBANA E SEUS RESPECTIVOS MEMORIAIS.
2 - O NÍVEL DE ARQUITETURA 0,00m CORRESPONDE AO NÍVEL TOPOGRÁFICO 59,94 m (NÍVEL DO MAR) DO PROJETO DE URBANISMO/PAISAGISMO.
OBS: TODAS AS MEDIDAS DEVEM SER CONFERIDAS EM OBRA. CASO SEJA NECESSÁRIO ALGUMA ALTERAÇÃO, ENTRAR EM CONTATO COM O PROJETISTA RESPONSÁVEL.

A - EMISSÃO INICIAL		DEZ/2025
OBSERVAÇÕES	VISTO	DATA

CRICIÚMA

DE PRÉCITO PARA O FUTURO

PROSUL

PREFEITURA MUNICIPAL DE CRICIÚMA

SECRETARIA DE INFRAESTRUTURA E OBRAS

PROSUL - PROJETOS, SUPERVISÃO E PLANEJAMENTO LTDA

Rua Saldanha Marinho, 116 - Edifício Liberal Center - 3º andar - Centro - Florianópolis - SC

Fone/Fax: (48) 3027-2730 - Home-page: www.prosul.com - E-mail: prosul@prosul.com

OBRA:

UBS SANTO ANTÔNIO - PORTE 2

ENDEREÇO:

RUA 1377, S/N - SANTO ANTÔNIO

INSCRIÇÃO IMOBILIÁRIA:

5104

RESPONSÁVEL TÉCNICO PROJETO:

RESPONSÁVEL TÉCNICO EXECUÇÃO:

CLIENTE:

CONTEÚDO:

FACHADA LATERAL DIREITA E FACHADA LATERAL ESQUERDA

PRANCHA:

ARQ 06/23

ESCALA:

INDICADA

DATA:

DEZEMBRO/2025

ARQUIVO:

096_25_arq_a

ARQUITETÔNICO

Direitos Autorais Lei 9.610/98 art. 7º, itens X e XI (art.), Único.

LEGENDA ARQUITETURA

0.00

NÍVEL ACABADO ARQUITETURA (PLANTA BAIXA) - REFERÊNCIA TÉRREO

N.A. 0.00

NÍVEL ACABADO ARQUITETURA PARA ORIENTAÇÃO À ELEVÇÃO TOPOGRÁFICA (PLANTA BAIXA) - REFERÊNCIA TÉRREO

N.T. 0.00

NÍVEL TOPOGRÁFICO (PLANTA BAIXA) - REFERÊNCIA NÍVEL DO MAR

0.00

NÍVEL ACABADO ARQUITETURA (CORTE) - REFERÊNCIA TÉRREO

*O nível 0,00 da arquitetura definido no nível acabado interno do pavimento térreo, corresponde à elevação de nível topográfico com valor de 59,94 m.

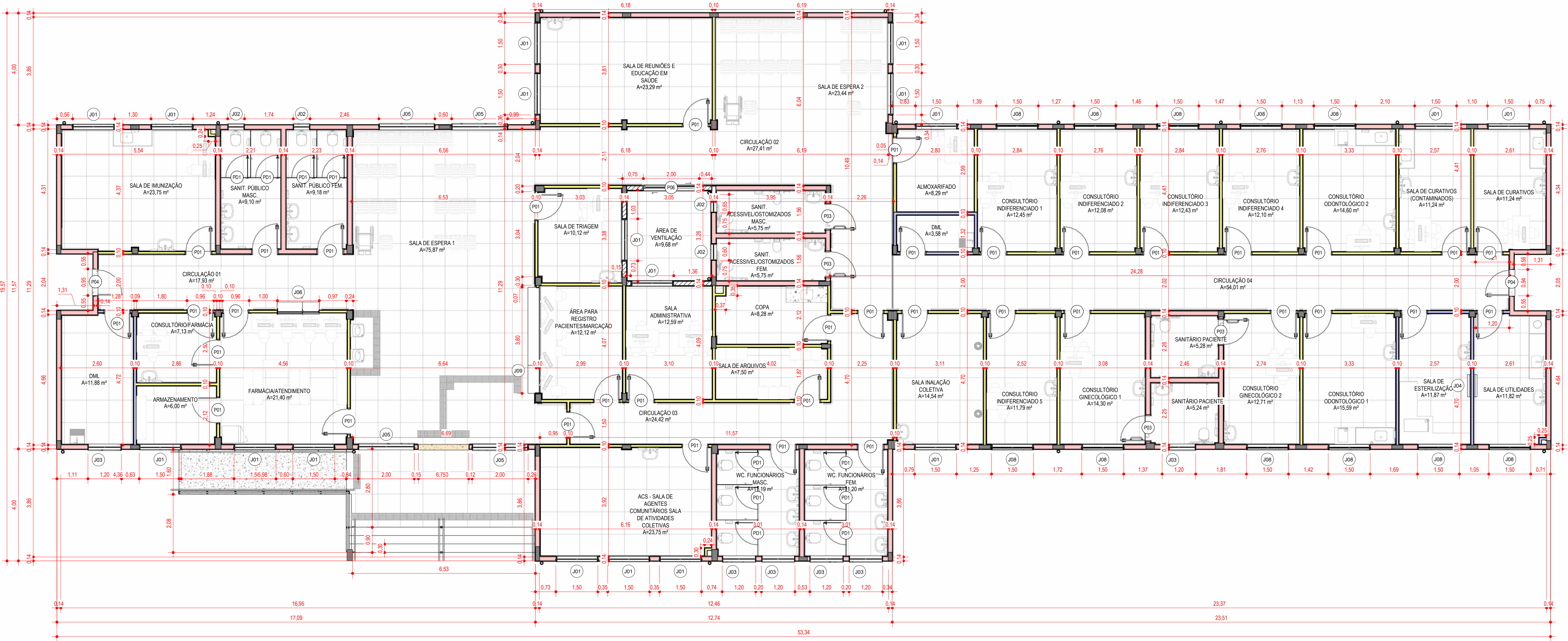

1 LOCAÇÃO DE PAREDES

1:75





TABELA DE PAREDE - EM OSSO		
COR	CÓDIGO	DESCRIÇÃO
	AC04	ESPELHO PVC / ESPESSURA 1mm / CANALETA MÓVEL PARA OCULTAR OS FIXADORES
	DV01	PAINÉIS ESTRUTURAIS DE TS (LAMINADO ESTRUTURAL COM ESPESSURA DE 10mm) / COR CINZA ARGILA / PERFIS VERTICAIS EM ALUMÍNIO
	PO01	PAREDE EM TIJOLO CERÂMICO 9 Furos / DIMENSÕES: 14 X 19 X 29cm / ASSENTADOS A CUTELO (ESPESSURA DE 14cm) / ARGAMASSA DE CIMENTO, CAL E AREIA MÉDIA/GROSSA / SEGUIDO POR CHAPISCO E REBOCO
	PO02	PAREDE COM PLACAS DE GESSO ACARTONADO (DRYWALL) STANDART (ST) / PARA USO INTERNO / COM DUAS FACES SIMPLES E ESTRUTURA METÁLICA COM GUIAS SIMPLES
	PO03	PAREDE COM PLACAS DE GESSO ACARTONADO (DRYWALL) RESISTENTE A UMIDADE (RU) / PARA USO INTERNO / COM DUAS FACES SIMPLES E ESTRUTURA METÁLICA COM GUIAS SIMPLES
Total geral: 472		

TABELA DE ESQUADRIAS - PORTAS				
CÓDIGO	DESCRIÇÃO	LARGURA	ALTURA	QUANT.
P01	PORTA COM 1 FOLHA DE GIRO / MADEIRA SEMI-OCA / PINTURA EM ESMALTE SINTÉTICO À BASE D'ÁGUA ACETINADO / FOLHA, VISTAS E FORRA COR BRANCO / FECHADURA PARA TRAFEGO INTENSO DO TIPO INTERNA, MÁQUINA DE 55mm, COM MAÇANETA E ROSETA EM INOX AISI 304 CILINDRO EM LATÃO ACABAMENTO CROMO ACETINADO	0.90	2.10	36
P02	PORTA FRANCESA EXTERNA COM DUAS FOLHAS / REQUADRO EM ALUMÍNIO QUADRICULADO COM PINTURA ELETROSTÁTICA NA COR BRANCO / VÍDRO LAMINADO 5+5mm / FECHADURA PARA TRAFEGO INTENSO DO TIPO EXTERNA, MÁQUINA DE 55mm, COM MAÇANETA E ROSETA EM INOX AISI 304 CILINDRO EM LATÃO ACABAMENTO CROMO ACETINADO	0.90	2.10	1
P03	PORTA COM 1 FOLHA DE GIRO EM MADEIRA SEMI-OCA / PINTURA EM ESMALTE SINTÉTICO À BASE D'ÁGUA ACETINADO NA COR BRANCA / BARRA PUXADOR HORIZONTAL EM AÇO INOX 40cm (ALTURA 90cm) A PARTIR DO PISO ATÉ O EIXO DA BARRA / PROTEÇÃO EM CHAPA GALVANIZADA (ALTURA 40cm) A PARTIR DO PISO / FECHADURA PARA TRAFEGO INTENSO DO TIPO BANHEIRO, MÁQUINA DE 55mm, COM MAÇANETA E ROSETA EM INOX AISI 304 CILINDRO EM LATÃO ACABAMENTO CROMO ACETINADO / UTILIZAR PLACA INDICATIVA DE SANITÁRIO FEM / MASC. E PCD NOS AMBIENTES NECESSÁRIOS	0.90	2.10	4
P04	PORTA COM UMA FOLHA DE GIRO / REQUADRO EM ALUMÍNIO QUADRICULADO COM PINTURA ELETROSTÁTICA NA COR BRANCO / VÍDRO LAMINADO 5+5mm / FECHADURA PARA TRAFEGO INTENSO DO TIPO EXTERNA, MÁQUINA DE 55mm, COM MAÇANETA E ROSETA EM INOX AISI 304 CILINDRO EM LATÃO ACABAMENTO CROMO ACETINADO	0.90	2.10	2
P05	PORTA COM 1 FOLHA DE GIRO COM VENEZIANA VENTILADA (ESPAÇADAS ENTRE SI COM NO MÍNIMO 8 mm) / REQUADRO EM ALUMÍNIO COM PINTURA ELETROSTÁTICA NA COR BRANCO / PERFIS DA LINHA INOVA DA ALCOA OU EQUIVALENTE / MAÇANETA DO TIPO ALAVANCA COM FECHADURA, FORNECIDA PELO FABRICANTE E APROVADA PELA FISCALIZAÇÃO	0.60	1.80	1
P06	PORTA COM 2 FOLHAS DE CORRER ACESSO À ÁREA DE VENTILAÇÃO / REQUADRO EM ALUMÍNIO COM PINTURA ELETROSTÁTICA NA COR BRANCO / VÍDRO LAMINADO 5+5mm INCOLOR / PELÍCULA DE CONTROLE SOLAR / MAÇANETA COM FECHADURA, FORNECIDA PELO FABRICANTE E APROVADA PELA FISCALIZAÇÃO	2.00	2.10	1
P07	PORTA COM 1 FOLHA DE GIRO COM VENEZIANA VENTILADA (ESPAÇADAS ENTRE SI COM NO MÍNIMO 8 mm) / REQUADRO EM ALUMÍNIO COM PINTURA ELETROSTÁTICA NA COR BRANCO / TELA DE PROTEÇÃO CONTRA VETORES E VEDAÇÃO DE BORRACHA INTERIOR, À PROVA DE ROEDORES / PERFIS DA LINHA INOVA DA ALCOA OU EQUIVALENTE / MAÇANETA DO TIPO ALAVANCA COM FECHADURA, FORNECIDA PELO FABRICANTE E APROVADA PELA FISCALIZAÇÃO	0.80	0.86	2
PD1	PORTAS DE GIRO EM PAINÉIS ESTRUTURAIS DE TS (LAMINADO ESTRUTURAL COM ESPESSURA DE 10mm) / COR CINZA ARGILA / SUPERFÍCIE LISA / ACABAMENTO FOSCO / PERFIL E DOBRADIÇAS METÁLICAS / MAÇANETA FORNECIDA PELO FABRICANTE E APROVADA PELA FISCALIZAÇÃO	0.80	1.65	10

TABELA DE ESQUADRIAS - JANELAS					
CÓDIGO	DESCRIÇÃO	LARGURA	ALTURA	ALTURA DO PEITORIL	QUANT.
J01	JANELA BASCULANTE 8 FOLHAS EM ALUMÍNIO COM PINTURA ELETROSTÁTICA NA COR BRANCO E VÍDRO LISO COMUM INCOLOR 4mm / PEITORIL DE GRANITO CINZA ANDORINHA 2cm	1.50	1.10	1.00	18
J02	JANELA BASCULANTE 1 FOLHA EM ALUMÍNIO COM PINTURA ELETROSTÁTICA NA COR BRANCO E VÍDRO MINI BOREAL INCOLOR 4mm / PEITORIL DE GRANITO CINZA ANDORINHA 2cm	0.60	0.60	1.50	4
J03	JANELA BASCULANTE 2 FOLHAS EM ALUMÍNIO COM PINTURA ELETROSTÁTICA NA COR BRANCO E VÍDRO MINI BOREAL INCOLOR 4mm / PEITORIL DE GRANITO CINZA ANDORINHA 2cm	1.20	0.60	1.50	6
J04	JANELA DO TIPO GUILHOTINA EM ALUMÍNIO COM PINTURA ELETROSTÁTICA NA COR BRANCO / VÍDRO LISO INCOLOR TEMPERADO 6mm / PEITORIL DE BANCADA EM MDF COM ACABAMENTO EM LAMINADO MELAMÍNICO NAS 6 FACES	0.80	0.60	1.10	1
J05	JANELA BASCULANTE 12 FOLHAS EM ALUMÍNIO COM PINTURA ELETROSTÁTICA NA COR BRANCO E VÍDRO LAMINADO 5+5mm / GRADE FIXA / PEITORIL DE GRANITO CINZA ANDORINHA 2cm	2.00	1.80	0.30	4
J06	JANELA GUIÇHE COM APOIO E PASSA VOLUMES EM 2 NÍVEIS / REQUADRO EM ALUMÍNIO COM PINTURA ELETROSTÁTICA NA COR BRANCO / VÍDRO LISO INCOLOR TEMPERADO 6mm / PEITORIL DE BANCADA EM MDF COM ACABAMENTO EM LAMINADO MELAMÍNICO NAS 6 FACES	1.50	1.00	0.80	1
J07	JANELA EM ALUMÍNIO COM PINTURA ELETROSTÁTICA NA COR BRANCO E TELA METÁLICA QUADRICULADA FIXA	2.00	0.90	2.62	3
J08	JANELA BASCULANTE 8 FOLHAS EM ALUMÍNIO COM PINTURA ELETROSTÁTICA NA COR BRANCO E VÍDRO LISO COMUM INCOLOR 4mm COM TELA MOSQUITEIRA EM ALUMÍNIO MILIMETRADO COM PROTEÇÃO DE TELA ANTI VETOR FIXADA NO ALUMÍNIO / PEITORIL DE GRANITO CINZA ANDORINHA 2cm	1.50	1.10	1.00	11
J09	JANELA GUIÇHE COM APOIO E PASSA VOLUMES EM 2 NÍVEIS / REQUADRO EM ALUMÍNIO COM PINTURA ELETROSTÁTICA NA COR BRANCO / VÍDRO LISO INCOLOR TEMPERADO 6mm / PEITORIL DE BANCADA EM MDF COM ACABAMENTO EM LAMINADO MELAMÍNICO NAS 6 FACES	3.80	1.80	0.80	1

1 - PARA PERFEITO ENTENDIMENTO DO PROJETO VER MEMORIAL DESCRITIVO DE ARQUITETURA, ASSIM COMO PROJETOS COMPLEMENTARES DE ESTRUTURA, INSTALAÇÕES, INFRAESTRUTURA URBANA E SEUS RESPECTIVOS MEMORIAIS.

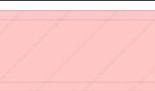
2 - O NÍVEL DE ARQUITETURA 0.00m CORRESPONDE AO NÍVEL TOPOGRÁFICO 59.94 m (NÍVEL DO MAR) DO PROJETO DE URBANISMO/PAISAGISMO.

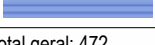
Obs.: TODAS AS MEDIDAS DEVEM SER CONFERIDAS EM OBRA. CASO SEJA NECESSÁRIO ALGUMA ALTERAÇÃO, ENTRAR EM CONTATO COM O PROJETISTA RESPONSÁVEL.

A - EMISSÃO INICIAL			DEZ/2025
OBSERVAÇÕES			VISTO DATA
		PREFEITURA MUNICIPAL DE CRICIÚMA SECRETARIA DE INFRAESTRUTURA E OBRAS	
		PROSUL - PROJETOS, SUPERVISÃO E PLANEJAMENTO LTDA Rua Saldanha Marinho, 116 - Edifício Liberal Center - 3º andar - Centro - Florianópolis - SC Fone/Fax: (48) 3027-2730 - Home-page: www.prosul.com - E-mail: prosul@prosul.com	
OBRA: UBS SANTO ANTÔNIO - PORTE 2			
ENDEREÇO: RUA 1377, SIN - SANTO ANTÔNIO		INSCRIÇÃO IMOBILIÁRIA: 5104	
RESPONSÁVEL TÉCNICO PROJETO:		RESPONSÁVEL TÉCNICO EXECUÇÃO:	
CLIENTE:			
CONTEÚDO: PLANTA BAIXA DE LOCAÇÃO DE PAREDES		PRANCHA: ARQ 07/23	
ESCALA: INDICADA	DATA: DEZEMBRO/2025	ARQUIVO: 096_25_arq_a	ARQUITETÔNICO

LEGENDA ARQUITETURA	
	0.00 NÍVEL ACABADO ARQUITETURA (PLANTA BAIXA) - REFERÊNCIA TERREO
	N.A. 0.00 NÍVEL ACABADO ARQUITETURA PARA ORIENTAÇÃO À ELEVÇÃO TOPOGRÁFICA (PLANTA BAIXA) - REFERÊNCIA TERREO
	N.T. 0.00 NÍVEL TOPOGRÁFICO (PLANTA BAIXA) - REFERÊNCIA NÍVEL DO MAR
	0.00 NÍVEL ACABADO ARQUITETURA (CORTE) - REFERÊNCIA TERREO
*O nível 0,00 da arquitetura definido no nível abacado interno do pavimento térreo, corresponde à elevação de nível topográfico com valor de 59.94 m.	

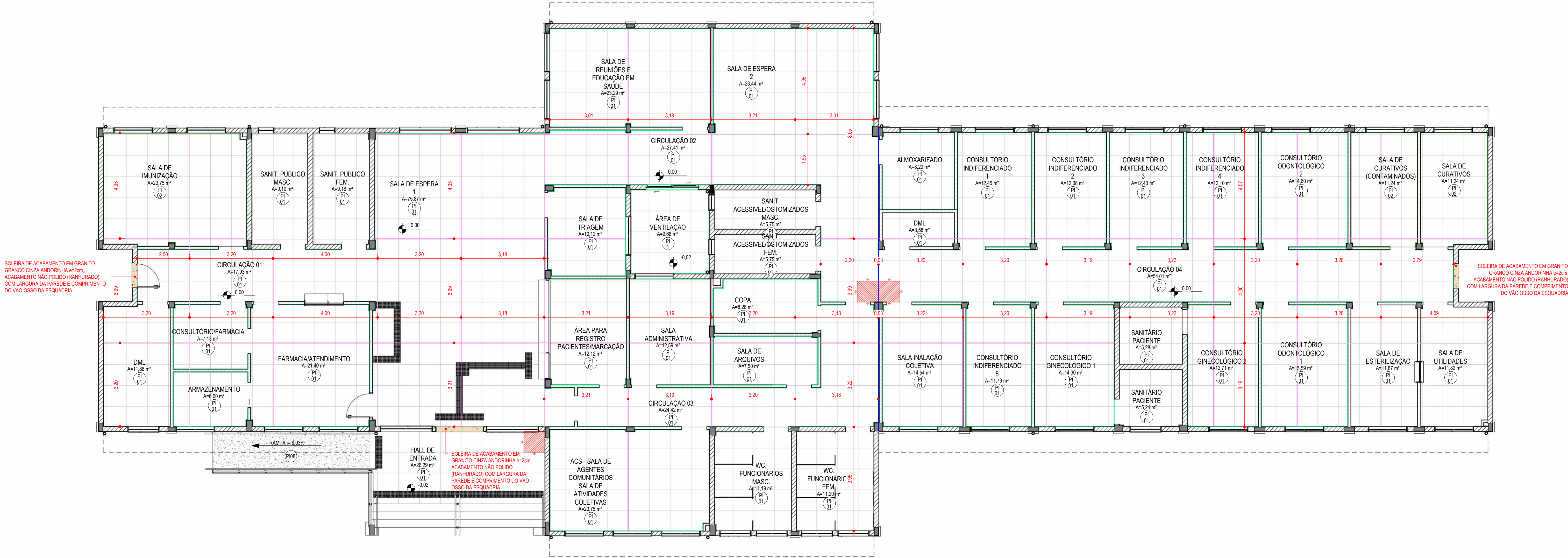

1 PLANTA DE PAGINAÇÃO DE PISO
1:75



TABELA DE RODAPÉ		
CÓD	DESCRIÇÃO	COMP. (m)
RD01	RODAPÉ EM PORCELANATO CORTADO h = 7cm NO MESMO MATERIAL DO PISO / REJUNTE PRÉ-FABRICADO JUNTA 1mm	429.91
RD02	RODAPÉ EM PORCELANATO CORTADO h = 7cm NO MESMO MATERIAL DO PISO / REJUNTE EPOXI JUNTA 1mm	44.96

TABELA DE PISO		
CÓDIGO	DESCRIÇÃO	ÁREA
PI01	PISO PORCELANATO UGL ACETINADO RETIFICADO, SUPERFÍCIE NATURAL, FORMATO 800x800mm, USO COMERCIAL PESADO INTERNO, COR PREDOMINANTE BEGE OU AREIA / ASSENTADO SOBRE CONTRAPISO COM ARGAMASSA INDUSTRIALIZADA / REJUNTE ACRÍLICO JUNTA 1mm NA COR BEGE / RODAPÉ EM PORCELANATO CORTADO h = 7cm NO MESMO MATERIAL (ONDE NÃO HOUVER PAREDE COM REVESTIMENTO CERÂMICO)	691,31 m²
PI02	PISO PORCELANATO UGL ACETINADO RETIFICADO, SUPERFÍCIE NATURAL, FORMATO 800x800mm, USO COMERCIAL PESADO INTERNO, COR PREDOMINANTE BEGE / ASSENTADO SOBRE CONTRAPISO COM ARGAMASSA INDUSTRIALIZADA / REJUNTE EPOXI JUNTA 1mm NA COR BEGE OU AREIA / RODAPÉ EM PORCELANATO CORTADO h = 7cm NO MESMO MATERIAL (ONDE NÃO HOUVER PAREDE COM REVESTIMENTO CERÂMICO)	46,77 m²
PI04	CONTRAPISO 1,3, ESPESSURA 4cm, COM PINTURA ACRÍLICA PRÓPRIA PARA PISOS NA COR CINZA	721,26 m²
PI08	PISO DE CONCRETO MOLDADO IN LOCO, ACABAMENTO DESEMPENADO CONVENCIONAL, ESPESSURA 8cm, ARMADO	10,20 m²

LEGENDA	
	JUNTA DE EXPANSÃO DE PISO (EM CONFORMIDADE COM A NBR 8214) DEVERÃO SER PREVISTAS JUNTAS DE EXPANSÃO (MOVIMENTAÇÃO) DE PISO NOS AMBIENTES INTERNOS COM ÁREAS MAIOR OU IGUAL A 32m² OU SEMPRE QUE UMA DAS DIMENSÕES FOR MAIOR QUE 8m
	JUNTA DE EXPANSÃO DE ESTRUTURA - VER DETALHE NO PROJETO ESTRUTURAL
	RODAPÉ EM PORCELANATO CORTADO h = 7cm NO MESMO MATERIAL DO PISO / REJUNTE PRÉ-FABRICADO JUNTA 1mm
	RODAPÉ EM PORCELANATO CORTADO h = 7cm NO MESMO MATERIAL DO PISO / REJUNTE EPOXI JUNTA 1mm
	PISO PODOTÁTIL EMBORRACHADO TIPO DIRECIONAL E ALERTA, DE SOBREPOR FIXADO COM ARGAMASSA COLANTE, COR CINZA ESCURO, USO INTERNO, 25x25cm, ESPESSURA DE BASE = 7mm.
	PISO PODOTÁTIL DE CONCRETO TIPO ALERTA E DIRECIONAL, 20x20cm, USO EXTERNO COR CINZA ESCURO - DISPOSTOS LADO A LADO DE MODO A FAZER UMA LINHA DE ESPESSURA 40cm
	SOLEIRAS EXTERNAS EM GRANITO CINZA ANDORINHA / ACABAMENTO FLAMEADO (NÃO POLIDO RANHURADO) / ANTIDERRAPANTE / INCLINAÇÃO MÁXIMA DE 50% (1:2)
	PEÇA DE INÍCIO DE COLOCAÇÃO DO PORCELANATO.
OBSERVAÇÃO: 1- QUANDO HOUVER NECESSIDADE DE REALIZAÇÃO DE CORTES E EMENDAS NA SINALIZAÇÃO TÁTIL, É RECOMENDÁVEL PRESERVAR AO MÁXIMO A CONTINUIDADE DO RELEVO, CONFORME NORMA ABNT NBR 16337, 2024. 2- PARA OS PISOS TÁTEIS DE ALERTA, DEVE SER EVITADO O CORTE DAS PEÇAS NO ALINHAMENTO DOS RELEVOS, CONFORME NORMA ABNT NBR 16337, 2024. 3- AS PAREDES EM GESSO SERÃO EXECUTADAS APÓS O ASSENTAMENTO DO PISO.6.	

1 - PARA PERFEITO ENTENDIMENTO DO PROJETO VER MEMORIAL DESCRITIVO DE ARQUITETURA, ASSIM COMO PROJETOS COMPLEMENTARES DE ESTRUTURA, INSTALAÇÕES, INFRAESTRUTURA URBANA E SEUS RESPECTIVOS MEMORIAIS.
2 - O NÍVEL DE ARQUITETURA 0,00m CORRESPONDE AO NÍVEL TOPOGRÁFICO 59.94 m (NÍVEL DO MAR) DO PROJETO DE URBANISMO/PAISAGISMO.
OBS.: TODAS AS MEDIDAS DEVEM SER CONFERIDAS EM OBRA, CASO SEJA NECESSÁRIO ALGUMA ALTERAÇÃO, ENTRAR EM CONTATO COM O PROJETISTA RESPONSÁVEL.

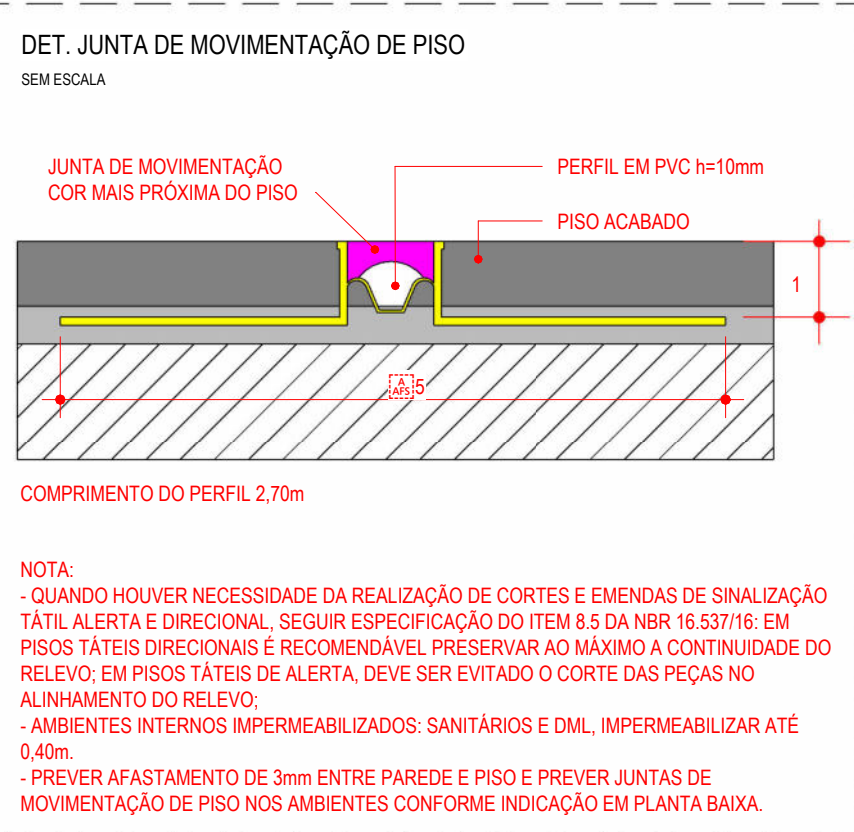
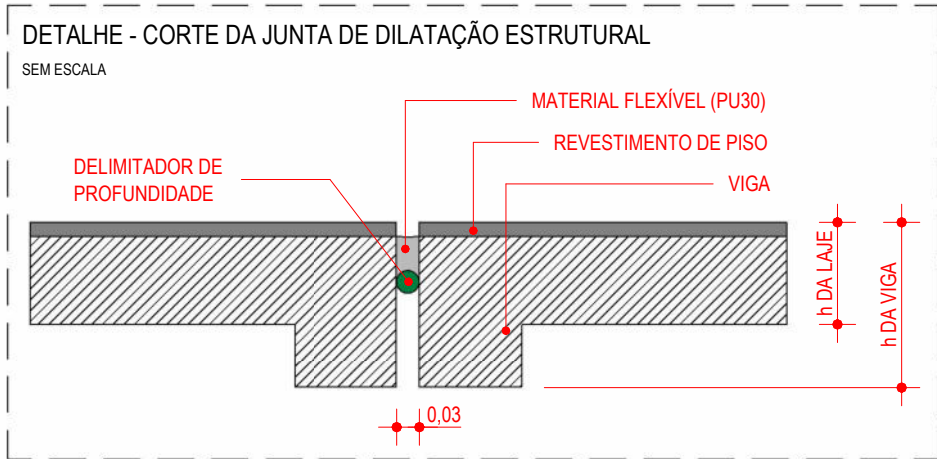
A - EMISSÃO INICIAL		DEZ/2025
OBSERVAÇÕES		VISTO DATA
PREFEITURA MUNICIPAL DE CRICIÚMA SECRETARIA DE INFRAESTRUTURA E OBRAS		
PROSUL - PROJETOS, SUPERVISÃO E PLANEJAMENTO LTDA Rua Saldanha Marinho, 116 - Edifício Liberal Center - 3º andar - Centro - Florianópolis - SC Fone/Fax: (48) 3027-2730 - Home-page: www.prosul.com - E-mail: prosul@prosul.com		
OBRA: UBS SANTO ANTÔNIO - PORTE 2		
ENDEREÇO: RUA 1377, S/N - SANTO ANTÔNIO		INSCRIÇÃO IMOBILIÁRIA: 5104
RESPONSÁVEL TÉCNICO PROJETO		RESPONSÁVEL TÉCNICO EXECUÇÃO: CLIENTE:
CONTEÚDO: PLANTA BAIXA DE PAGINAÇÃO DE PISO		
ESCALA: INDICADA	DATA: DEZEMBRO/2025	ARQUIVO: 096_25_arq_a
ARQUITETÔNICO		PRANCHA: ARQ 08/23

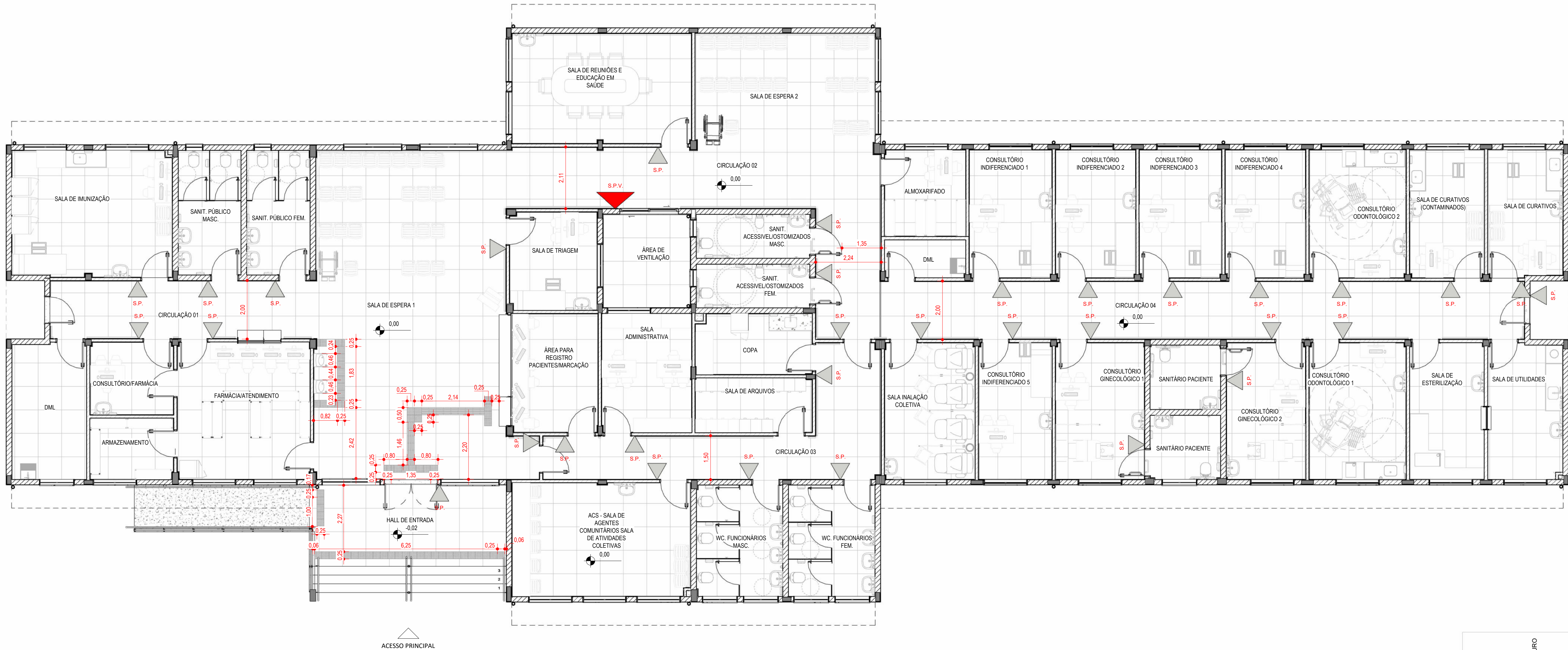

1 PLANTA BAIXA DE ACESSIBILIDADE
1:75

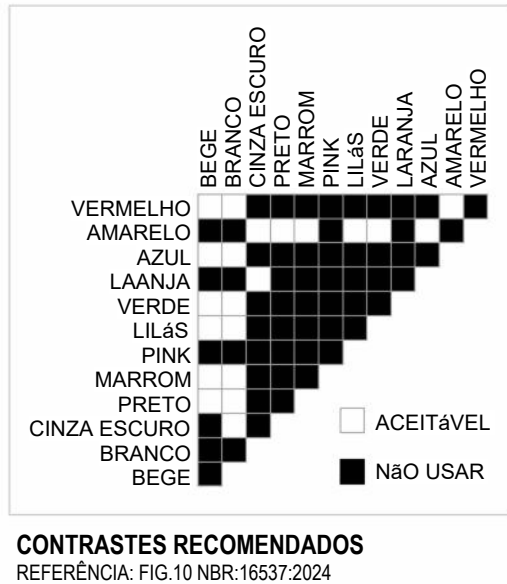
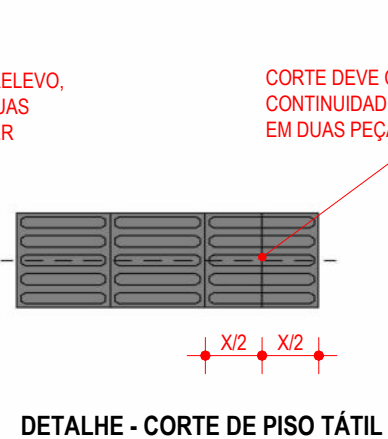
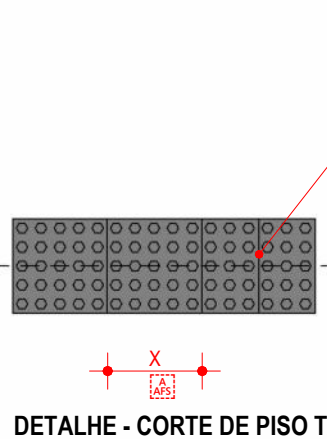
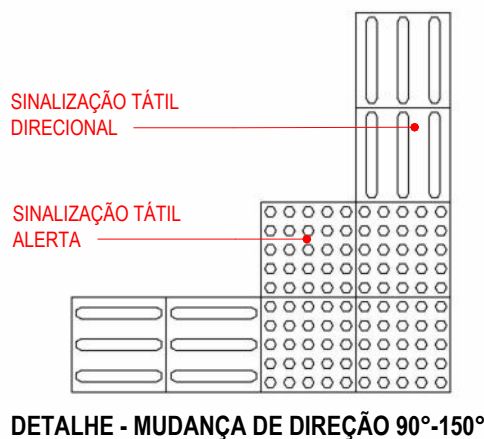
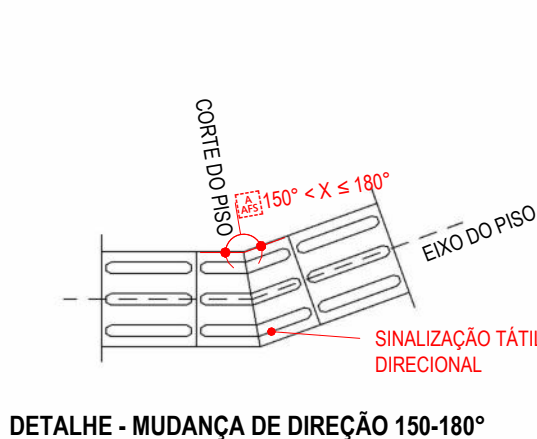

LEGENDA DE ACESSIBILIDADE		
		SINALIZAÇÃO TÁTIL E VISUAL - ALERTA - 25cm x 25cm: PLACA OU RELEVO TÁTIL VISUAL, FABRICADO EM BORRACHA, CONTRASTE COM LRV ≥ 30 PONTOS EM RELAÇÃO AO PISO ADJACENTE E LOCAÇÃO DE ACORDO COM O PROJETO.
		SINALIZAÇÃO TÁTIL E VISUAL - ALERTA - 40cm x 40cm x 2,5cm: PLACA OU RELEVO TÁTIL VISUAL, FABRICADO EM CONCRETO, CONTRASTE COM LRV ≥ 30 PONTOS EM RELAÇÃO AO PISO ADJACENTE E APLICAÇÃO DE ACORDO COM O PROJETO. RECOMENDA-SE INSTALAÇÃO CONFORME OBSERVAÇÕES ABAIXO.
		SINALIZAÇÃO TÁTIL E VISUAL - DIRECIONAL - 25cm x 25cm: PLACA OU RELEVO TÁTIL VISUAL, FABRICADO EM BORRACHA, CONTRASTE COM LRV ≥ 30 PONTOS EM RELAÇÃO AO PISO ADJACENTE E APLICAÇÃO DE ACORDO COM O PROJETO. RECOMENDA-SE INSTALAÇÃO CONFORME OBSERVAÇÕES ABAIXO.
		SINALIZAÇÃO TÁTIL E VISUAL - DIRECIONAL - 40cm x 40cm x 2,5cm: PLACA OU RELEVO TÁTIL VISUAL, FABRICADO EM CONCRETO, CONTRASTE COM LRV ≥ 30 PONTOS EM RELAÇÃO AO PISO ADJACENTE E APLICAÇÃO DE ACORDO COM O PROJETO. RECOMENDA-SE INSTALAÇÃO CONFORME OBSERVAÇÕES ABAIXO.
		SINALIZAÇÃO DE PORTAS: SINALIZAÇÃO INDICATIVA DO AMBIENTE, DEVE CONTER NÚMEROS, LETRAS OU PICTOGRAMA, ALÉM DE SINAIS COM TEXTO EM RELEVO E BRAILLE - CONFORME ITEM 5.4.1 NBR 9050:2020. RECOMENDA-SE APLICAÇÃO NA PAREDE ADJACENTE ENTRE AS ALTURAS DE 120 A 160 cm. OUTRAS FORMAS DE APLICAÇÃO DEVEM SEGUIR A NORMA.
		SINALIZAÇÃO DE PAREDE/PORTA DE VIDRO: IDENTIFICAÇÃO VISUAL DE BARREIRA FÍSICA, 3 FAIXAS HORIZONTAIS CONTÍNUAS COM DUAS CORES CONTRASTANTES E LRV ≥ 30 PONTOS, LARGURA DE ≥ 50 mm, INSTALADAS NAS ALTURAS DE 10 cm, 90 cm e 130 cm. DE ACORDO COM DETALHAMENTO - CONFORME ITEM 6.11.2.13 NBR 9050:2020.

NOTA: AS DEFINIÇÕES ESPECÍFICAS A CERCA DOS ELEMENTOS (DIMENSÕES, MAPA TÁTIL, PLACAS, PICTOGRAMAS, ENTRE OUTROS) QUE COMPÕEM A PLANTA DE ACESSIBILIDADE DEVEM SER ELABORADAS POR EMPRESA ESPECIALIZADA A SER CONTRATADA.

OBSERVAÇÕES:

- TIPO DE PISOS TÁTEIS:
INTERIORS: PLACAS DE EMBORRACHADO COM DIMENSÕES DE 25x25cm e ESPESURA TOTAL DE 12mm (SENDO 7mm DE ESPESURA DA BASE + 5mm DE ESPESURA DE RELEVO) NA COR AZUL ESCURO, ANTIDERRAPANTE, FIXADOS DE FORMA INTEGRADA AO PISO ADJACENTE COM ARGAMASSA COLANTE.
EXTERIORS: (DO PASSEIO PÚBLICO ATÉ A PORTA DA UNIDADE): PISO TÁTIL DE ALERTA 40x40 cm, PLACA DE CONCRETO, COR PRETO, PADRÃO CALÇADA CERTA - PMF, FIXADOS DE FORMA INTEGRADA AO PISO ADJACENTE COM ARGAMASSA COLANTE.
- OS PISOS TÁTEIS, DE ALERTA E DIRECIONAL, DEVEM MANter POSSUIR A MESMA COR DA ACABAMENTO, CONFORME DESCRITO ACIMA. A DIFERENCIAÇÃO EM PLANTA OCORRE PARA A MELHOR ENTENDIMENTO DO PROJETO.
- OS PISOS TÁTEIS DE ALERTA ESTÃO POSICIONADOS CONFORME ORIENTAÇÃO DOS DETALHES ESPECÍFICOS.
- OS PISOS DIRECIONAIS ESTÃO POSICIONADOS CONFORME COTAS DE AMARRAÇÃO (DA REFERÊNCIA EDIFICADA AO EIXO DO PISO A SER INSTALADO).

TABELA DE PISO PODOTÁTIL		
CÓDIGO	DESCRIÇÃO	QTD.
PT01	SINALIZAÇÃO TÁTIL E VISUAL - ALERTA - 25cm x 25cm: PLACA OU RELEVO TÁTIL VISUAL, FABRICADO EM BORRACHA SINTÉTICA, CONTRASTE COM LRV ≥ 30 PONTOS EM RELAÇÃO AO PISO ADJACENTE E LOCAÇÃO DE ACORDO COM O PROJETO.	62
PT03	SINALIZAÇÃO TÁTIL E VISUAL - DIRECIONAL - 25cm x 25cm: PLACA OU RELEVO TÁTIL VISUAL, FABRICADO EM BORRACHA SINTÉTICA, CONTRASTE COM LRV ≥ 30 PONTOS EM RELAÇÃO AO PISO ADJACENTE E LOCAÇÃO DE ACORDO COM O PROJETO.	14
Total geral: 76		76

- PARA PERFEITO ENTENDIMENTO DO PROJETO VER MEMORIAL DESCRITIVO DE ARQUITETURA, ASSIM COMO PROJETOS COMPLEMENTARES DE ESTRUTURA, INSTALAÇÕES, INFRAESTRUTURA URBANA E SEUS RESPECTIVOS MEMORIAIS.
 - O NÍVEL DE ARQUITETURA 0,00m CORRESPONDE AO NÍVEL TOPOGRÁFICO 59,94 m (NÍVEL DO MAR) DO PROJETO DE URBANISMO/PAISAGISMO.
- OBS.: TODAS AS MEDIDAS DEVEM SER CONFERIDAS EM OBRA. CASO SEJA NECESSÁRIO ALGUMA ALTERAÇÃO, ENTRAR EM CONTATO COM O PROJETISTA RESPONSÁVEL.

A - EMISSÃO INICIAL		DEZ/2025
OBSERVAÇÕES	VISTO	DATA

		PREFEITURA MUNICIPAL DE CRICIÚMA SECRETARIA DE INFRAESTRUTURA E OBRAS	
		PROSUL - PROJETOS, SUPERVISÃO E PLANEJAMENTO LTDA Rua Saldanha Marinho, 116 - Edifício Liberal Center - 3º andar - Centro - Florianópolis - SC Fone/Fax: (48) 3027-2730 - Home-page: www.prosul.com - E-mail: prosul@prosul.com	
UBS SANTO ANTÔNIO - PORTE 2			
OBRA:		INSCRISÇÃO IMOBILIÁRIA:	
ENDEREÇO:		5104	
RUA 1377, S/N - SANTO ANTÔNIO			
RESPONSÁVEL TÉCNICO PROJETO:		RESPONSÁVEL TÉCNICO EXECUÇÃO:	CLIENTE:
CONTEÚDO:			
PLANTA BAIXA DE ACESSIBILIDADE			
ESCALA:		DATA:	ARQUIVO:
INDICADA		DEZEMBRO/2025	096_25_arq_a
		ARQUITETÔNICO	
			FRANCHA:
			ARQ 09/23

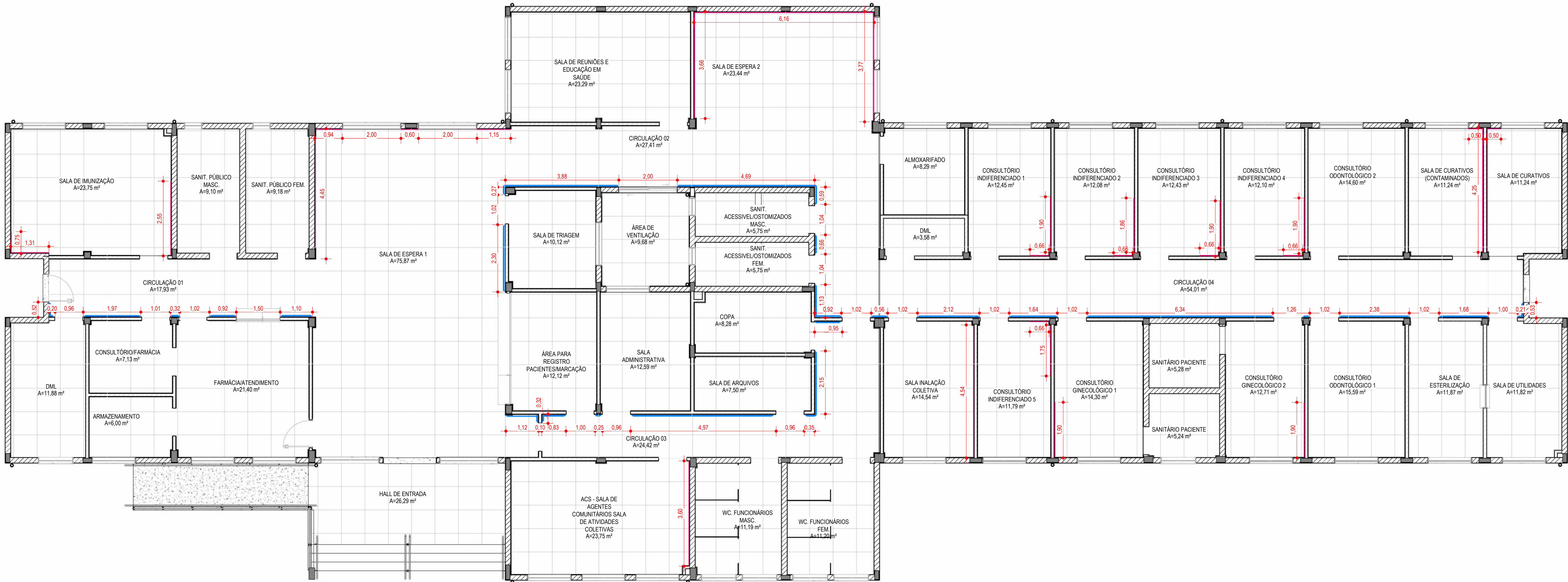

1 PLANTA DE PROTETORES DE PAREDE
1:75

LEGENDA DE BATE BACAS

BM 01 - PERFIL CORRIMÃO H=14cm, COR BRANCO

BM 02 - PERFIL PROTETOR PAREDE H=20cm, COR BRANCO

TABELA DE BATE MACA - CORRIMÃO

CÓDIGO	DESCRIÇÃO	COMPRIMENTO
BM01	CORRIMÃO/BATEMACAS EM PVC RÍGIDO DE ALTO IMPACTO EM PEÇAS DE 4m, h=14cm, COM O REFORÇO INTERNO DE AÇO GALVANIZADO E FIXAÇÃO A CADA 90cm, INSTALADO A ALTURA ACABADA NA FACE SUPERIOR DE 90cm / COR BRANCO	41,79

TABELA DE BATE MACA - PROTETOR

CÓDIGO	DESCRIÇÃO	COMPRIMENTO
BM02	PROTETORES DE PAREDE VINYLSHOCK, RESISTÊNCIA A IMPACTOS EM PEÇAS DE 4m (TECNOPERFIL) H= 20cm, E= 3,5mm / COR BRANCO	59,67

0,14

0,90

0,76

PISO ACABADO

DETALHAMENTO DE BATEMACA - CORRIMÃO

1:25

0,20

0,90

0,70

PISO ACABADO

DETALHAMENTO DE BATEMACA - PROTETOR

1:25

1 - PARA PERFEITO ENTENDIMENTO DO PROJETO VER MEMORIAL DESCRITIVO DE ARQUITETURA, ASSIM COMO PROJETOS COMPLEMENTARES DE ESTRUTURA, INSTALAÇÕES, INFRAESTRUTURA URBANA E SEUS RESPECTIVOS MEMORIAIS.
2 - O NÍVEL DE ARQUITETURA 0,00m CORRESPONDE AO NÍVEL TOPOGRÁFICO 59,94 m (NÍVEL DO MAR) DO PROJETO DE URBANISMO/PAISAGISMO.
OBS.: TODAS AS MEDIDAS DEVEM SER CONFERIDAS EM OBRA. CASO SEJA NECESSÁRIO ALGUMA ALTERAÇÃO, ENTRAR EM CONTATO COM O PROJETISTA RESPONSÁVEL.

A - EMISSÃO INICIAL		DEZ/2025
OBSERVAÇÕES	VISTO	DATA

CRIÇIÚMA

30 ANOS DE PRESENÇA PARA O FUTURO

PREFEITURA MUNICIPAL DE CRIÇIÚMA

SECRETARIA DE INFRAESTRUTURA E OBRAS

PROSUL

PROJETOS, SUPERVISÃO E PLANEJAMENTO LTDA

Rua Saldanha Marinho, 116 - Edifício Liberal Center - 3º andar - Centro - Florianópolis - SC

Fone/Fax: (48) 3027-2730 - Home-page: www.prosul.com - E-mail: prosul@prosul.com

UBS SANTO ANTÔNIO - PORTE 2

ENDEREÇO: RUA 1377, S/N - SANTO ANTÔNIO

INSCRIÇÃO IMOBILIÁRIA: 5104

RESPONSÁVEL TÉCNICO PROJETO:

RESPONSÁVEL TÉCNICO EXECUÇÃO:

CLIENTE:

CONTEÚDO: PLANTA BAIXA DE PROTETOR DE PAREDE

FRANCHA: ARQ 10/23

ESCALA: INDICADA

DATA: DEZEMBRO/2025

ARQUIVO: 096_25_arq_a

ARQUITETÔNICO

Direitos Autorais Lei 9.610/98 art. 7º, Itens X e XI (art.), Único.

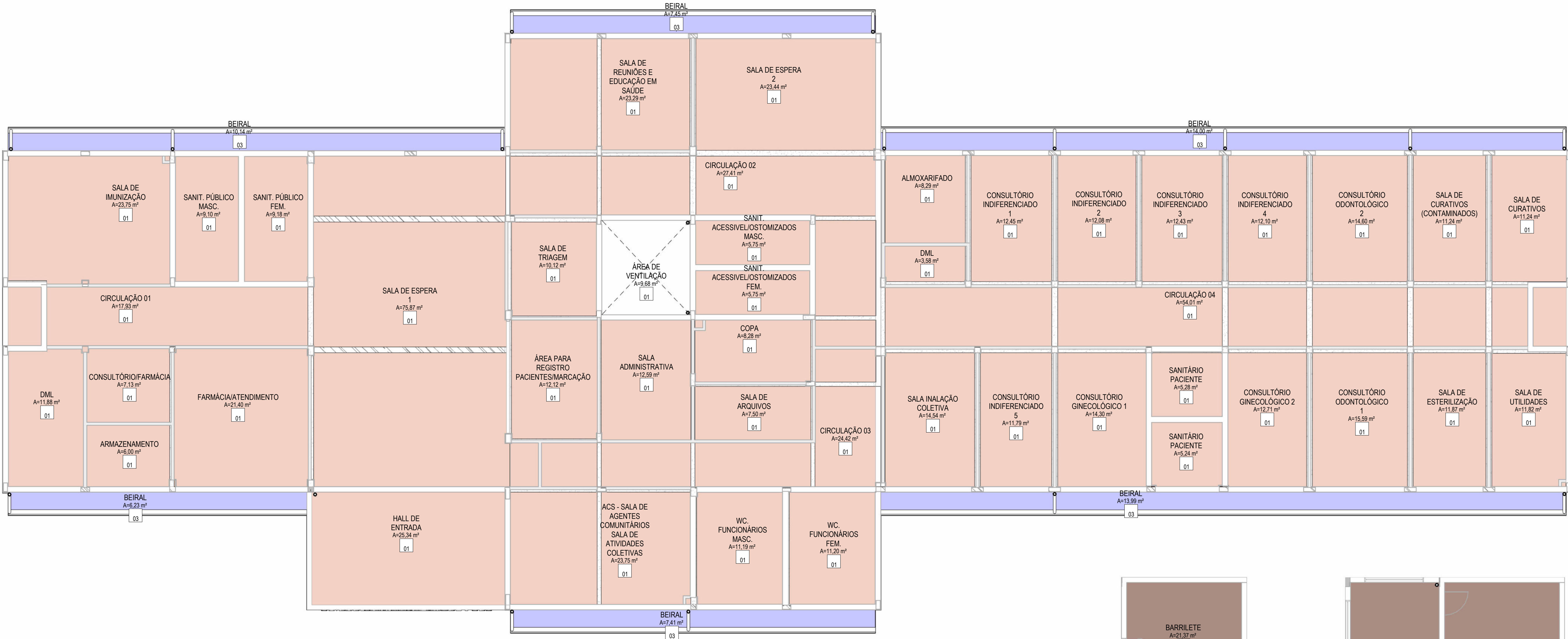

1 PLANTA DE FORRO - TÉRREO
1:75

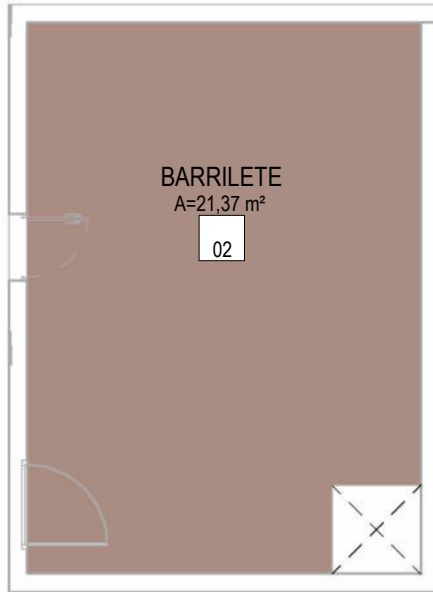

3 PLANTA DE FORRO - BARRILETE
1:75

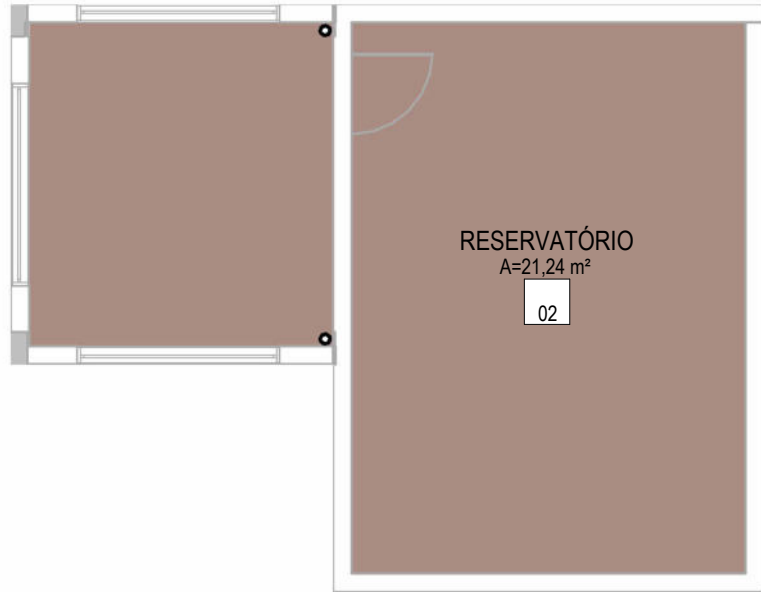



2 PLANTA DE FORRO - RESERVATÓRIO
1:75

TABELA DE TETO/FORRO			
LEGENDA	CÓDIGO	DESCRIÇÃO	ÁREA
	TE01	CHAPISCO / REBOCO / FUNDO SELADOR/ MASSA CORRIDA SOBRE LAJE EM CONCRETO COM PINTURA EM TINTA ACRÍLICA SEMI-BRILHO 2 DEMÃOS COR BRANCO	655,96 m²
	TE02	CHAPISCO / REBOCO / FUNDO SELADOR/ MASSA CORRIDA SOBRE LAJE EM CONCRETO COM PINTURA EM TINTA ACRÍLICA SEMI-BRILHO 2 DEMÃOS COR BRANCO	51,66 m²
	TE03	BEIRAL EM FORRO PVC / ESPESSURA 7mm / SUPERFÍCIE LISA / ENCAIXE MACHO-FÊMEA / COR BRANCA	59,02 m²

TABELA DE ESPELHO PVC			
LEGENDA	CÓDIGO	DESCRIÇÃO	Área
	AC04	ESPELHO PVC / ESPESSURA 1mm / CANALETA MÓVEL PARA OCULTAR OS FIXADORES	22,86 m²

1 - PARA PERFEITO ENTENDIMENTO DO PROJETO VER MEMORIAL DESCRITIVO DE ARQUITETURA, ASSIM COMO PROJETOS COMPLEMENTARES DE ESTRUTURA, INSTALAÇÕES, INFRAESTRUTURA URBANA E SEUS RESPECTIVOS MEMORIAIS.
2 - O NÍVEL DE ARQUITETURA 0,00m CORRESPONDE AO NÍVEL TOPOGRÁFICO 59,94 m (NÍVEL DO MAR) DO PROJETO DE URBANISMO/PAISAGISMO.
OBS.: TODAS AS MEDIDAS DEVEM SER CONFERIDAS EM OBRA. CASO SEJA NECESSÁRIO ALGUMA ALTERAÇÃO, ENTRAR EM CONTATO COM O PROJETISTA RESPONSÁVEL.

A - EMISSÃO INICIAL		DEZ/2025
OBSERVAÇÕES	VISTO	DATA
	PREFEITURA MUNICIPAL DE CRICIÚMA SECRETARIA DE INFRAESTRUTURA E OBRAS	
	PROSUL - PROJETOS, SUPERVISÃO E PLANEJAMENTO LTDA Rua Saldanha Marinho, 116 - Edifício Liberal Center - 3º andar - Centro - Florianópolis - SC Fone/Fax: (48) 3027-2730 - Home-page: www.prosul.com - E-mail: prosul@prosul.com	
OBRA: UBS SANTO ANTÔNIO - PORTE 2		
ENDEREÇO: RUA 1377, S/N - SANTO ANTÔNIO		INSCRIÇÃO IMOBILIÁRIA: 5104
RESPONSÁVEL TÉCNICO PROJETO: RESPONSÁVEL TÉCNICO EXECUÇÃO: CLIENTE:		
CONTEÚDO: PLANTA BAIXA DE PAGINAÇÃO DE FORRO REFLETIDO		FRANCHA: ARQ 11/23
ESCALA: INDICADA	DATA: DEZEMBRO/2025	ARQUIVO: 096_25_arq_a
ARQUITETÔNICO		