

ESTADO DE SANTA CATARINA  
GOVERNO DO MUNICÍPIO DE CRICIÚMA



**UBS SANTO ANTÔNIO - PORTE 2**  
*BAIRRO SANTO ANTÔNIO*

**VOLUME 5 – PROJETO ARQUITETÔNICO**  
(TOMO 02)

096-25

DEZEMBRO/2025

 **PROSUL** - Projetos, Supervisão e Planejamento Ltda

## **PROJETO ARQUITETÔNICO**

**PROJETO ARQUITETÔNICO (TOMO 02)**

<b>Nº DA FOLHA</b>	<b>ARQUIVOS</b>	<b>DESCRIÇÃO</b>
12/23	096_25_arq_012_a	DETALHAMENTO DE ÁREAS MOLHADAS - SANITÁRIO PÚBLICO FEM. E MASC.
13/23	096_25_arq_013_a	DETALHAMENTO DE ÁREAS MOLHADAS - SANITÁRIO FUNCIONÁRIOS FEM. E MASC.
14/23	096_25_arq_014_a	DETALHAMENTO DE ÁREAS MOLHADAS - SANIT. ACESSÍVEL / OSTOMIZADOS MASC. E FEM.
15/23	096_25_arq_015_a	DETALHAMENTO DE ÁREAS MOLHADAS - SANITÁRIO PACIENTES CONSULTÓRIOS
16/23	096_25_arq_016_a	DETALHAMENTO DE ÁREAS MOLHADAS - PAGINAÇÃO PAREDES
17/23	096_25_arq_017_a	DETALHAMENTO ESCADA, RAMPA, GUARDA CORPO E CORRIMÃO
18/23	096_25_arq_018_a	DETALHAMENTO - JANELAS 01, 02, 03, 04, 05, 06, 07, 08, 09, 10
19/23	096_25_arq_019_a	DETALHAMENTO - PORTAS 01, 02, 03, 04, 05, 06
20/23	096_25_arq_020_a	DETALHAMENTO - PORTAS 07, 08, 09, 10, PD1
21/23	096_25_arq_021_a	DETALHAMENTO - BANCADAS BG01, BI01, BI02, BI03, BI04, BI05
22/23	096_25_arq_022_a	EDIFICAÇÕES DE APOIO - ABRIGO DE BOMBA E COMPRESSOR, ABRIGO DE LIXO PERMANENTE
23/23	096_25_arq_023_a	EDIFICAÇÕES DE APOIO - CABINE DE MEDIÇÃO







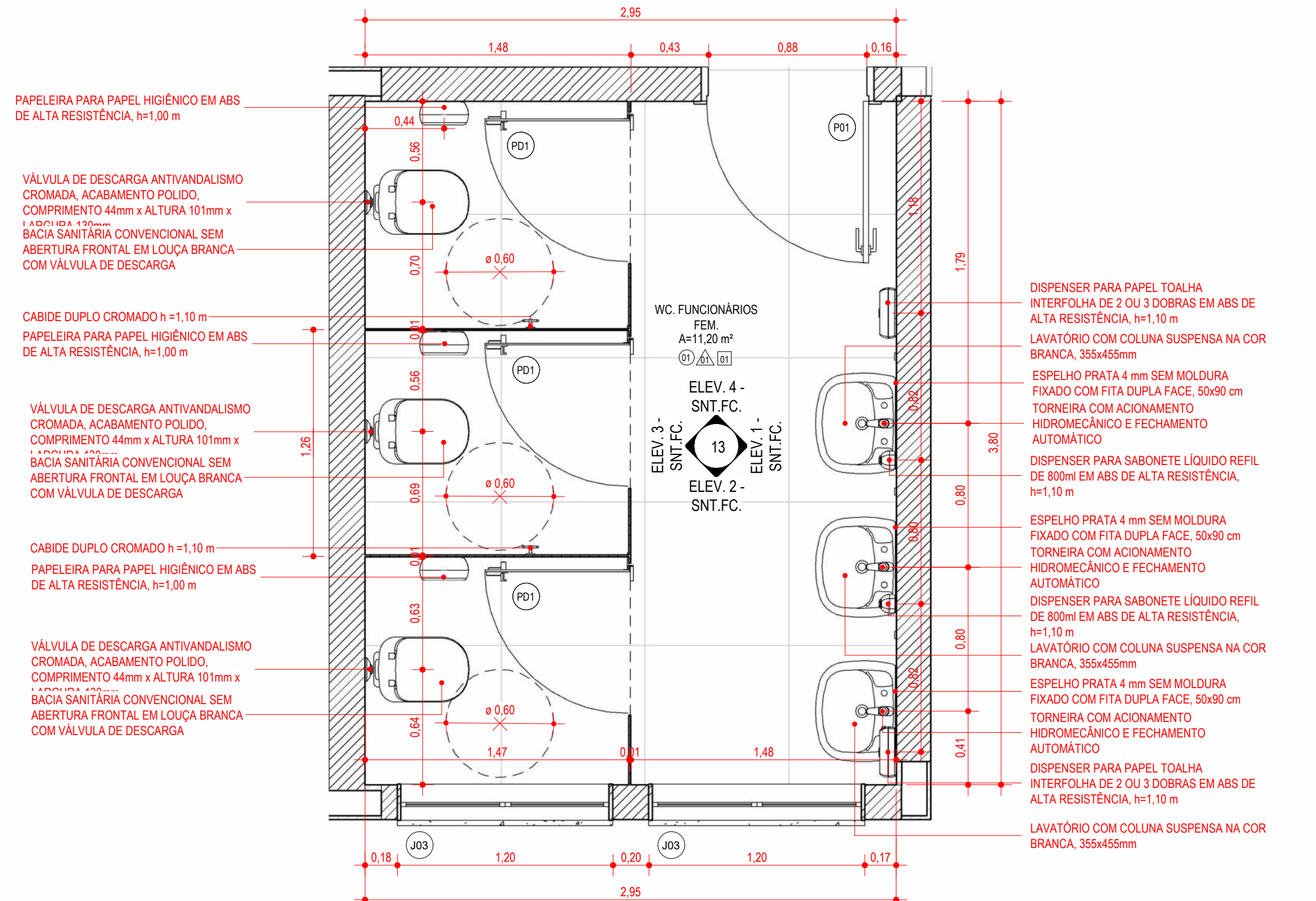

PLANTA AMPLIADA - SANITÁRIO FUNCIONÁRIOS FEM. E MASC.

1:25

CHAPISCO / REBOCO / FUNDO SELADOR/  
MASSA CORRIDA SOBRE LAJE EM CONCRETO  
COM PINTURA EM TINTA ACRILICA  
SEMI-BRILHO 2 DEMÃOS COR BRANCO

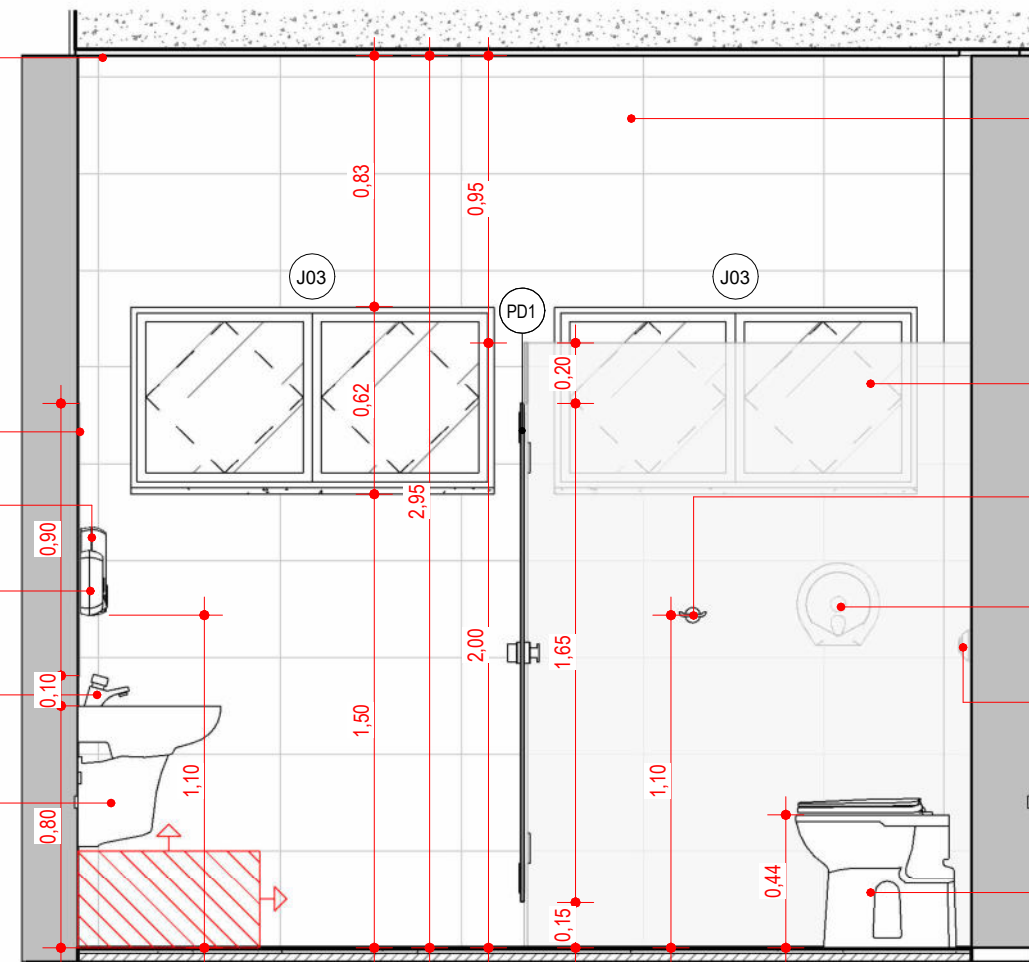

ELEV. 2 - SANITÁRIO FUNCIONÁRIOS FEM. E MASC.

1:25

ARGAMASSA COLANTE / AZULEJO  
CERÂMICO 320x600mm NA COR BRANCO  
ACETINADO / ACABAMENTO RETIFICADO /  
ASSENTADOS ALINHADOS NO SENTIDO  
HORIZONTAL, ATÉ O TETO / REJUNTE  
ACRILICO JUNTA 1mm NA COR CINZA  
PLATINA COM ARGAMASSA COLANTE

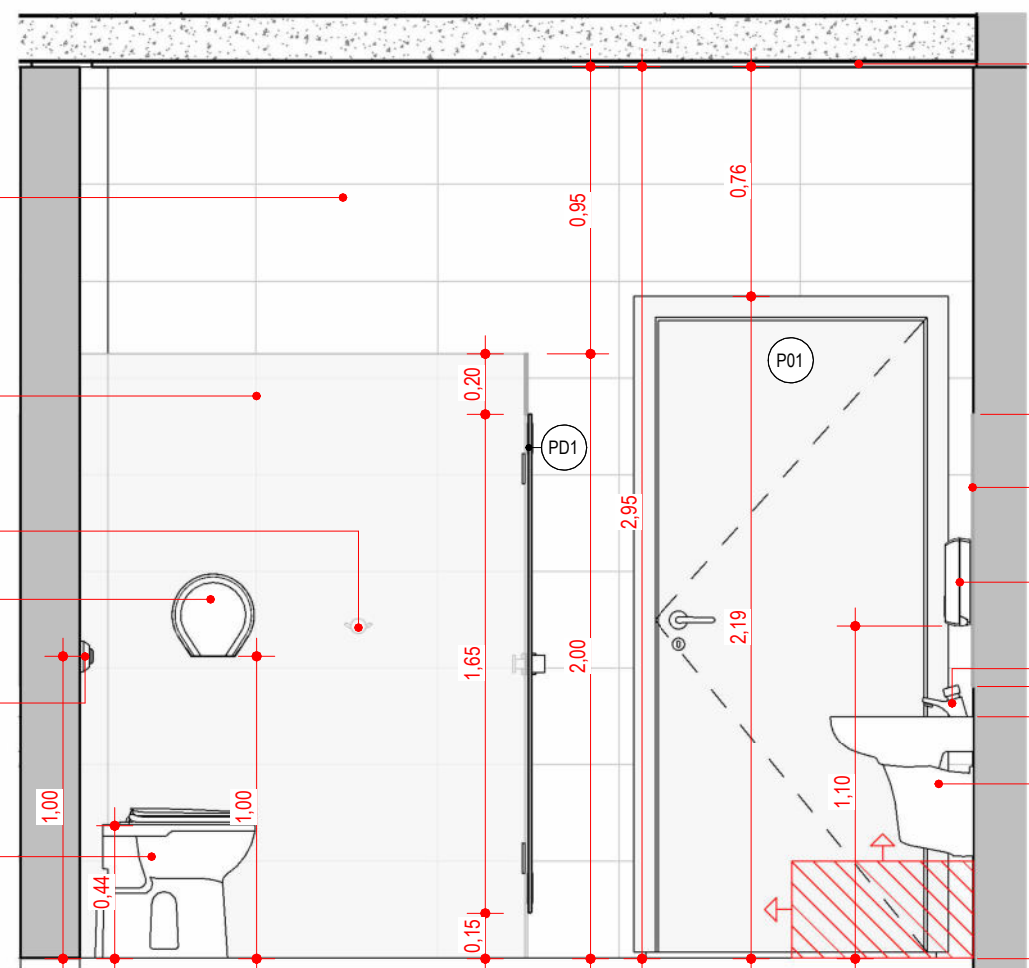

ELEV. 4 - SANITÁRIO FUNCIONÁRIOS FEM. E MASC.

1:25

CHAPISCO / REBOCO / FUNDO SELADOR/  
MASSA CORRIDA SOBRE LAJE EM CONCRETO  
COM PINTURA EM TINTA ACRILICA  
SEMI-BRILHO 2 DEMÃOS COR BRANCO



ISO - SANITÁRIO FUNCIONÁRIOS FEM. E MASC.

6

LEGENDA ARQUITETURA		
	0,00	NÍVEL ACABADO ARQUITETURA (PLANTA BAIXA) - REFERÊNCIA TERREO
	N.A. 0,00	NÍVEL ACABADO ARQUITETURA PARA ORIENTAÇÃO À ELEVÇÃO TOPOGRÁFICA (PLANTA BAIXA) - REFERÊNCIA TERREO
	N.T. 0,00	NÍVEL TOPOGRÁFICO (PLANTA BAIXA) - REFERÊNCIA NÍVEL DO MAR
	0,00	NÍVEL ACABADO ARQUITETURA (CORTE) - REFERÊNCIA TERREO
*O nível 0,00 da arquitetura definido no nível abacado interno do pavimento térreo, corresponde à elevação de nível topográfico com valor de 59,94 m.		

TABELA DE MOBILIÁRIO FIXO		
CÓD.	DESCRIÇÃO	QNT.
MF01	ALARME DE EMERGÊNCIA PARA PCD, COM UMA BOTOEIRA, CONTROLE SEM FIO, PARAFUSOS, BUCHAS E PILHAS	8
MF02	BEBEDOURO/PURIFICADOR DE ÁGUA COM DUAS SAÍDAS - METAL CROMADO / DEVE SER INSTALADO DOIS MODELOS COM DUAS ALTURAS, SENDO UM ACESSÍVEL CONFORME ABNT NBR 9050	2
MF04	TANQUE EM AÇO INOX 304/18.8 ESCOVADO, MEDINDO 500x500x900 mm (SENDO 500x200mm PARA ESFREGÃO E O RESTANTE CUBA FUNDA) COM ESPELHO DE 100mm E PÉS TUBULARES Ø 1.1/2", REFORÇOS HORIZONTAIS EM TUBO Ø 1" E SAPATAS NIVELADORA	2
MF10	ESPELHO PRATA 4 mm SEM MOLDURA FIXADO COM FITA DUPLA FACE, 25x30 cm	2
TABELA DE PEÇAS HIDROSSANITÁRIAS		
CÓDIGO	DESCRIÇÃO	QNT.
AC01	ASSENTO PLÁSTICO BRANCO - ADULTO	10
AC02	BACIA SANITÁRIA INFANTIL CONVENCIONAL SEM ABERTURA FRONTAL COM VÁLVULA DE DESCARGA EM LOUÇA BRANCA	2
AC03	DISPENSER PARA PAPEL TOALHA INTERFOLHA DE 2 OU 3 DOBRAS EM ABS DE ALTA RESISTÊNCIA, h=1,10 m	38
AC04	DISPENSER PARA SABONETE LÍQUIDO REFIL DE 800ml EM ABS DE ALTA RESISTÊNCIA, h=1,10 m	37
AC05	PAPELEIRA PARA PAPEL HIGIÊNICO EM ABS DE ALTA RESISTÊNCIA, h=1,00 m	16
AC06	VÁLVULA DE DESCARGA CROMADA, ACABAMENTO POLIDO, ACIONAMENTO POR ALAVANCA, COMPRIMENTO 125mm x ALTURA 308mm x LARGURA 185mm	4
AC07	VÁLVULA DE DESCARGA ANTIVANDALISMO CROMADA, ACABAMENTO POLIDO, COMPRIMENTO 44mm x ALTURA 101mm x LARGURA 130mm	12
AC08	PRATELEIRA EM AÇO INOX AISI 304 ESCOVADO, CHAPA #20, MEDINDO 150mm DE PROFUNDIDADE, 20mm DE ALTURA E 250mm DE LARGURA, FIXADA EM MÃO FRANCESA.	2
LO02	BACIA SANITÁRIA CONVENCIONAL SEM ABERTURA FRONTAL EM LOUÇA BRANCA COM VÁLVULA DE DESCARGA	10
LO03	BACIA SANITÁRIA SEM ABERTURA FRONTAL EM LOUÇA BRANCA COM VÁLVULA DE DESCARGA E ALAVANCA DE ACIONAMENTO	4
LO04	LAVATÓRIO COM COLUNA SUSPensa NA COR BRANCA, 355x455mm	49
LO05	BARRA DE APOIO VERTICAL EM AÇO INOX DE 40 cm e=3,5 cm	8
LO06	BARRA DE APOIO LATERAL FIXA EM AÇO INOX 30 cm e=3,5 cm	4
LO07	CONJUNTO DE FAMÍLIAS ANINHADAS E COMPARTILHADAS PARA BACIA SANITÁRIA	2
MF01	ALARME DE EMERGÊNCIA PARA PCD, COM UMA BOTOEIRA, CONTROLE SEM FIO, PARAFUSOS, BUCHAS E PILHAS	8
MF02	BEBEDOURO/PURIFICADOR DE ÁGUA COM DUAS SAÍDAS - METAL CROMADO / DEVE SER INSTALADO DOIS MODELOS COM DUAS ALTURAS, SENDO UM ACESSÍVEL CONFORME ABNT NBR 9050	2
MF04	TANQUE EM AÇO INOX 304/18.8 ESCOVADO, MEDINDO 500x500x900 mm (SENDO 500x200mm PARA ESFREGÃO E O RESTANTE CUBA FUNDA) COM ESPELHO DE 100mm E PÉS TUBULARES Ø 1.1/2", REFORÇOS HORIZONTAIS EM TUBO Ø 1" E SAPATAS NIVELADORA	2
MF10	ESPELHO PRATA 4 mm SEM MOLDURA FIXADO COM FITA DUPLA FACE, 25x30 cm	2
MT01	BARRA DE APOIO HORIZONTAL EM AÇO INOX DE 80 cm e=3,5 cm	8
MT02	BARRA DE APOIO VERTICAL EM AÇO INOX DE 70 cm e=3,5 cm	4
MT05	CABIDE DUPLO CROMADO h=1,10 m	12
MT06	CUBA DE EMBUTIR EM AÇO INOX AISI 304/18.8, ACABAMENTO ACETINADO, 42x36cm COM PROFUNDIDADE DE 21cm, MEDIDAS INTERNAS 38,5x31,5cm, ESPESSURA 0,8 mm, COM VÁLVULA Ø 4.1/2", FORMANDO UMA PEÇA ÚNICA COM A BANCADA	5
MT08	DUCHA HIGIÊNICA COM DERIVAÇÃO E MECANISMO DE ABERTURA COM 1/4 DE VOLTA	6
MT09	TORNEIRA COM ACIONAMENTO HIDROMECÂNICO E FECHAMENTO AUTOMÁTICO	10
MT10	TORNEIRA ALAVANCA COM ACIONAMENTO HIDROMECÂNICO E FECHAMENTO AUTOMÁTICO	4
MT12	TORNEIRA MISTURADOR CLÍNICA DE MESA COM ALAVANCA / FABRICADA EM METAL CROMADO / MECANISMO CERÂMICO DE 1/4 DE VOLTA	1
MT13	TORNEIRA DE MESA CROMADA / BICA ALTA GIRATÓRIA 360° / ACIONAMENTO POR ALAVANCA / AREJADOR ARTICULADO / ACABAMENTO POLIDO / SISTEMA DE ABERTURA 1/4 VOLTA	1
MT14	TORNEIRA PARA TANQUE/MÁQUINA, ACABAMENTO POLIDO, INSTALAÇÃO NA PAREDE	3
MT15	CUBA TRONCO CÔNICA EM AÇO INOX INDUSTRIAL AISI304 COM Ø30 cm, ESPESSURA DA CHAPA 1mm #20, ACABAMENTO ESCOVADO, COM TAMPA E GRADES REMOVÍVEIS, ACIONADA POR VÁLVULA DE DESCARGA	1
Total geral: 267		267



PLANTA CHAVE - TÉRREO - SANITÁRIO FUNCIONÁRIOS FEM. E MASC.

1:300

1 - PARA PERFEITO ENTENDIMENTO DO PROJETO VER MEMORIAL DESCRITIVO DE ARQUITETURA, ASSIM COMO PROJETOS COMPLEMENTARES DE ESTRUTURA, INSTALAÇÕES, INFRAESTRUTURA URBANA E SEUS RESPECTIVOS MEMORIAIS.  
2 - O NÍVEL DE ARQUITETURA 0,00m CORRESPONDE AO NÍVEL TOPOGRÁFICO 59,94 m (NÍVEL DO MAR) DO PROJETO DE URBANISMO/PAISAGISMO.  
OBS.: TODAS AS MEDIDAS DEVEM SER CONFERIDAS EM OBRA, CASO SEJA NECESSÁRIO ALGUMA ALTERAÇÃO, ENTRAR EM CONTATO COM O PROJETISTA RESPONSÁVEL.

A - EMISSÃO INICIAL			DEZ/2025
OBSERVAÇÕES			VISTO DATA
PREFEITURA MUNICIPAL DE CRICIÚMA SECRETARIA DE INFRAESTRUTURA E OBRAS			
PROSUL - PROJETOS, SUPERVISÃO E PLANEJAMENTO LTDA Rua Saldanha Marinho, 116 - Edifício Liberal Center - 3º andar - Centro - Florianópolis - SC Fone/Fax: (48) 3027-2730 - Home-page: www.prosul.com - E-mail: prosul@prosul.com			
OBRA: UBS SANTO ANTÔNIO - PORTE 2			
ENDEREÇO: RUA 1377, SIN - SANTO ANTÔNIO			INSCRIÇÃO IMOBILIÁRIA: 5104
RESPONSÁVEL TÉCNICO PROJETO			RESPONSÁVEL TÉCNICO EXECUÇÃO: CLIENTE:
CONTEÚDO: DETALHAMENTO DE ÁREAS MOLHADAS - SANITÁRIO FUNCIONÁRIOS FEM. E MASC.			PRANCHA: ARQ 13/23
ESCALA: INDICADA	DATA: DEZEMBRO/2025	ARQUIVO: 096_25_arq_a	ARQUITETÔNICO



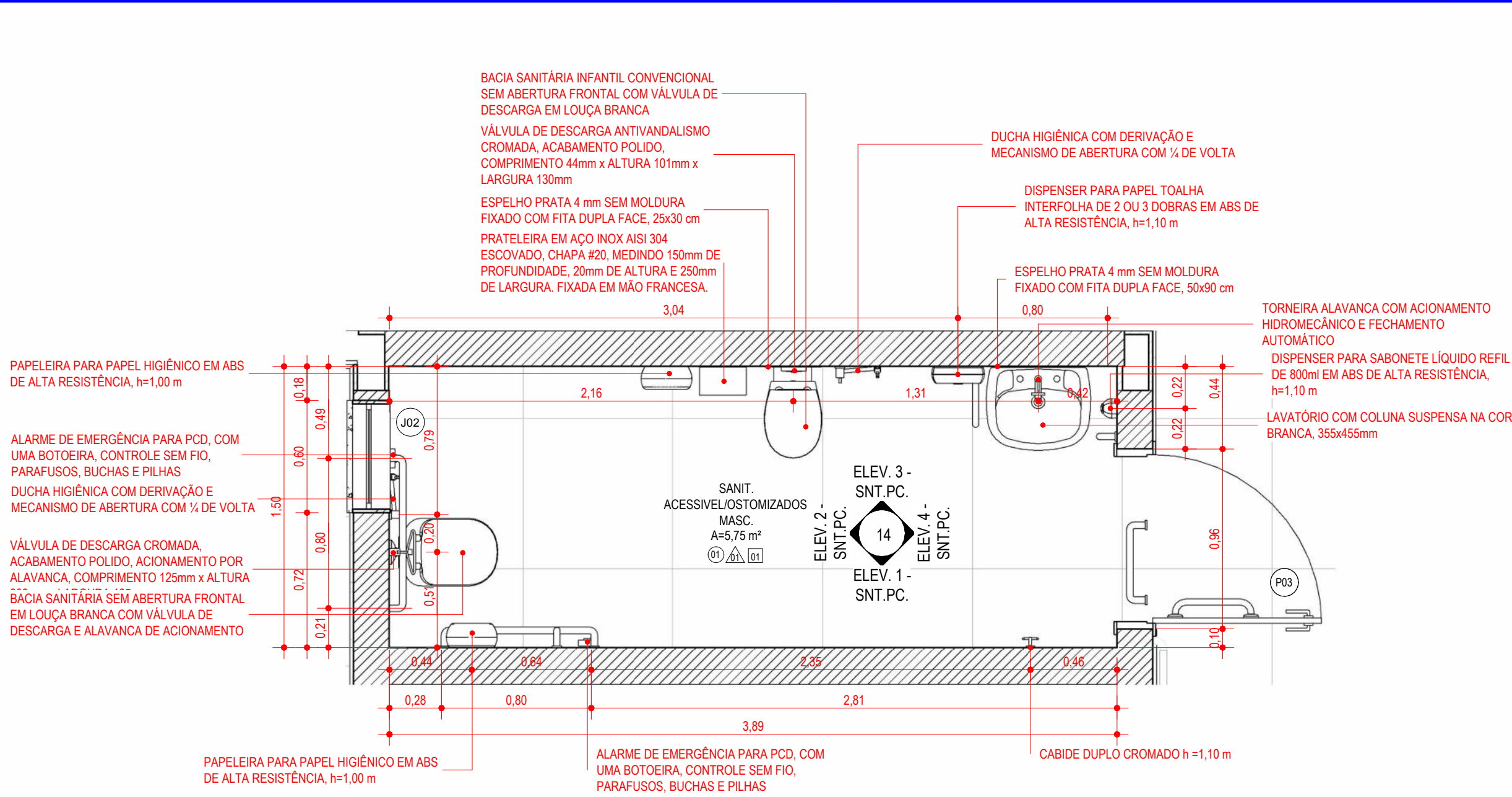

PLANTA AMPLIADA - SANIT. ACESSIVEL / OSTOMIZADOS MASC. E FEM.

1:25

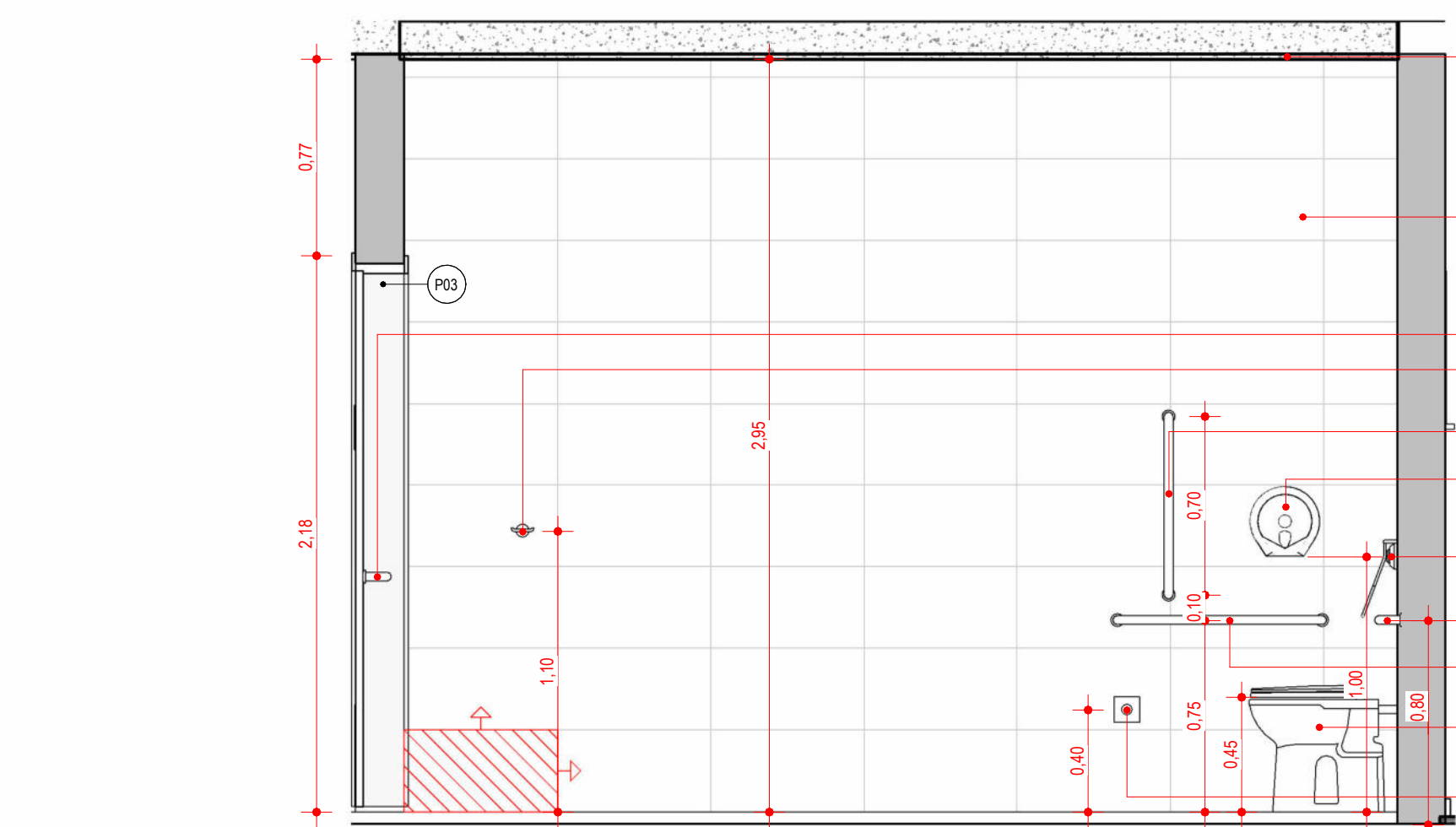

ELEV. 1 - SANIT. ACESSIVEL / OSTOMIZADOS MASC. E FEM.

1:25

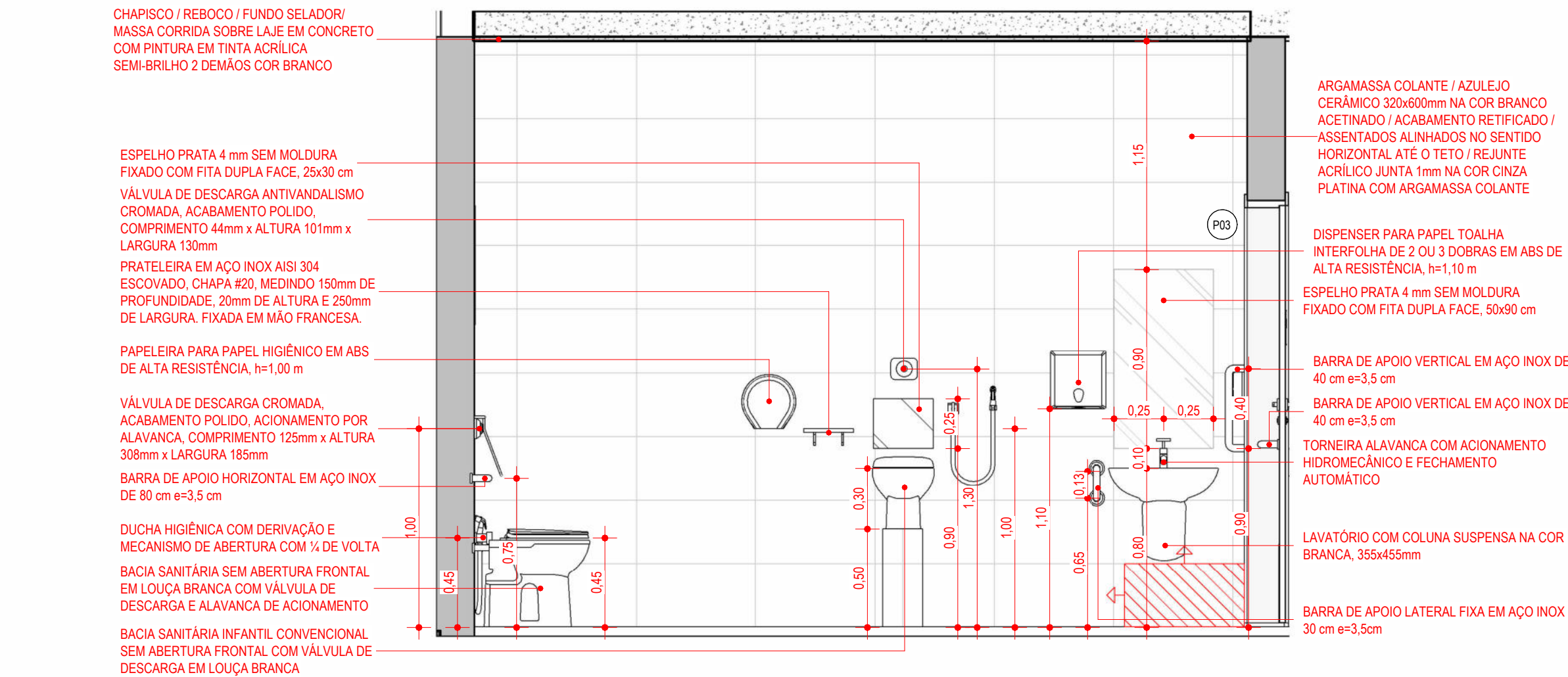

ELEV. 3 - SANIT. ACESSIVEL / OSTOMIZADOS MASC. E FEM.

1:25

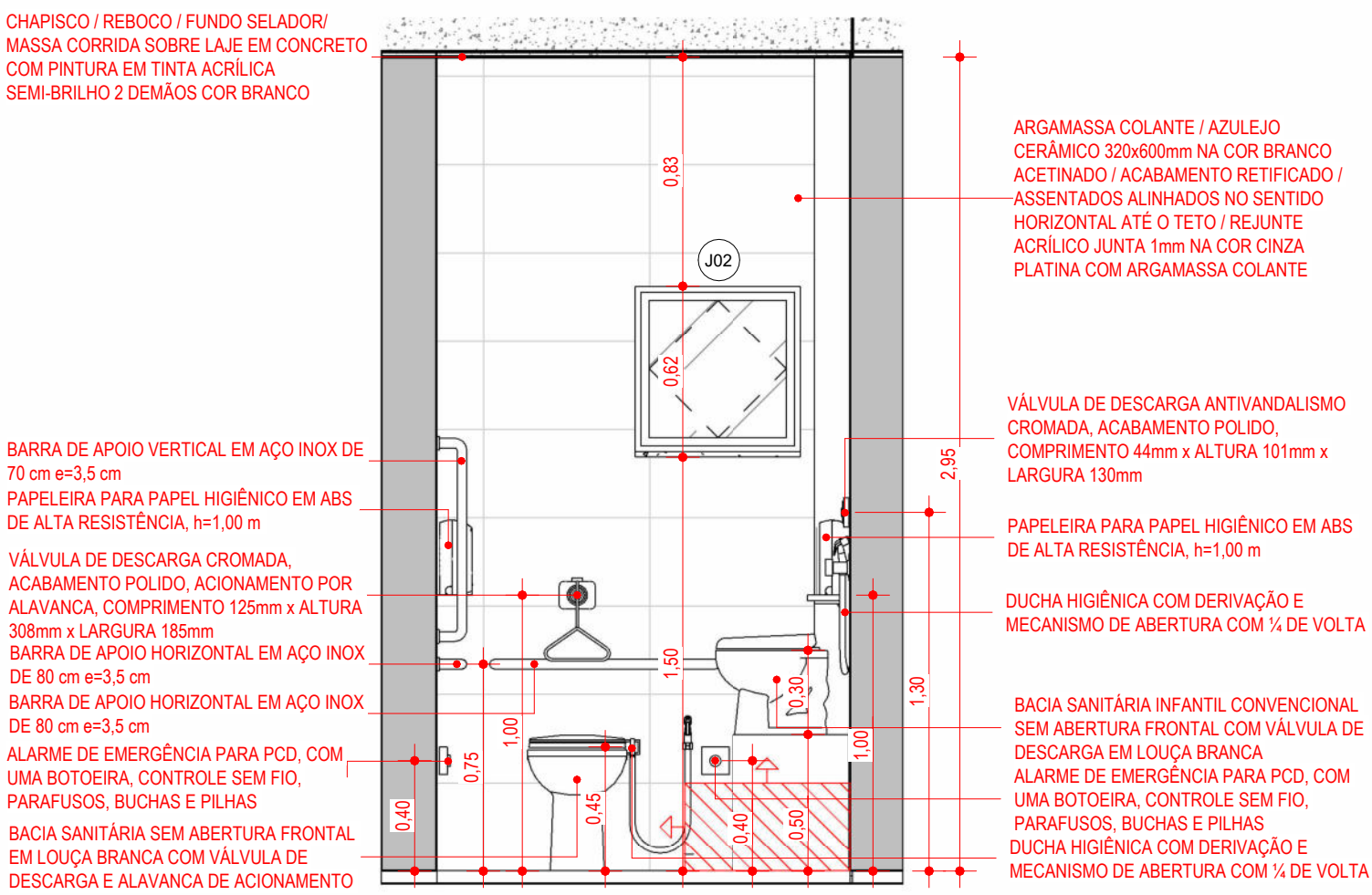

ELEV. 2 - SANIT. ACESSIVEL / OSTOMIZADOS MASC. E FEM.

1:25

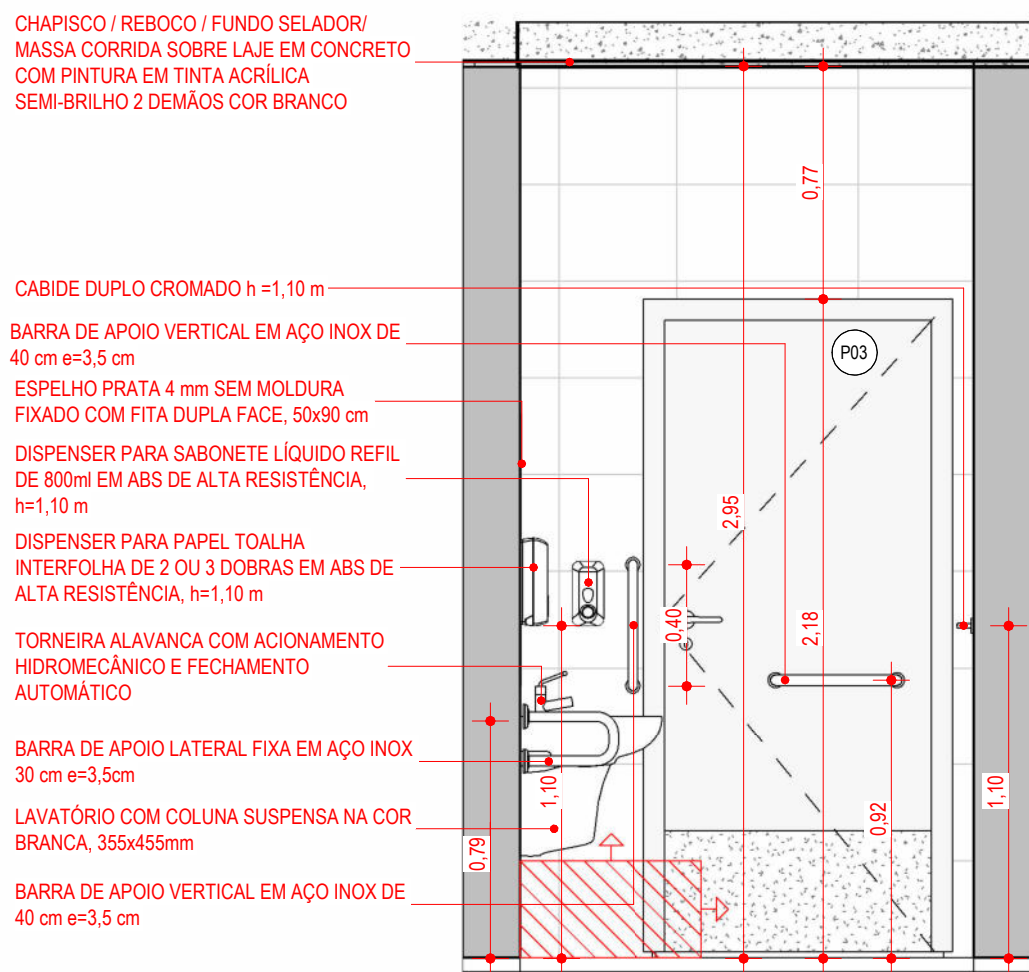

ELEV. 4 - SANIT. ACESSIVEL / OSTOMIZADOS MASC. E FEM.

1:25



ISO - SANIT. ACESSIVEL / OSTOMIZADOS MASC. E FEM.

1:25

LEGENDA ARQUITETURA											
	0.00	NÍVEL ACABADO ARQUITETURA (PLANTA BAIXA) - REFERÊNCIA TERREO									
	N.A. 0.00	NÍVEL ACABADO ARQUITETURA PARA ORIENTAÇÃO À ELEVACÃO TOPOGRÁFICA (PLANTA BAIXA) - REFERÊNCIA TERREO									
	N.T. 0.00	NÍVEL TOPOGRÁFICO (PLANTA BAIXA) - REFERÊNCIA NÍVEL DO MAR									
	0.00	NÍVEL ACABADO ARQUITETURA (CORTE) - REFERÊNCIA TERREO									
*O nível 0,00 da arquitetura definido no nível abacado interno do pavimento térreo, corresponde à elevação de nível topográfico com valor de 59,94 m.											
TABELA DE MOBILIÁRIO FIXO											
CÓD.	DESCRIÇÃO	QNT.									
MF01	ALARME DE EMERGÊNCIA PARA PCD, COM UMA BOTEIRA, CONTROLE SEM FIO, PARAFUSOS, BUCHAS E PILHAS	8									
MF02	BEBEDOURO/PURIFICADOR DE ÁGUA COM DUAS SAÍDAS - METAL CROMADO / DEVE SER INSTALADO DOIS MODELOS COM DUAS ALTURAS, SENDO UM ACESSÍVEL CONFORME ABNT NBR 9050	2									
MF04	TANQUE EM AÇO INOX 304/18.8 ESCOVADO, MEDINDO 500x500x900 mm (SENDO 500x200mm PARA ESFREGÃO E O RESTANTE CUBA FUNDA) COM ESPELHO DE 100mm E PÉS TUBULARES Ø 1.1/2", REFORÇOS HORIZONTAIS EM TUBO Ø 1" E SAPATAS NIVELADORA	2									
MF10	ESPELHO PRATA 4 mm SEM MOLDURA FIXADO COM FITA DUPLA FACE, 25x30 cm	2									
TABELA DE PEÇAS HIDROSSANITÁRIAS											
CÓDIGO	DESCRIÇÃO	QNT.									
AC01	ASSENTO PLÁSTICO BRANCO - ADULTO	10									
AC02	BACIA SANITÁRIA INFANTIL CONVENCIONAL SEM ABERTURA FRONTAL COM VÁLVULA DE DESCARGA EM LOUÇA BRANCA	2									
AC03	DISPENSER PARA PAPEL TOALHA INTERFOLHA DE 2 OU 3 DOBRAS EM ABS DE ALTA RESISTÊNCIA, h=1,10 m	38									
AC04	DISPENSER PARA SABONETE LÍQUIDO REFIL DE 800ml EM ABS DE ALTA RESISTÊNCIA, h=1,10 m	37									
AC05	PAPELEIRA PARA PAPEL HIGIÊNICO EM ABS DE ALTA RESISTÊNCIA, h=1,00 m	16									
AC06	VÁLVULA DE DESCARGA CROMADA, ACABAMENTO POLIDO, ACIONAMENTO POR ALAVANCA, COMPRIMENTO 125mm x ALTURA 308mm x LARGURA 185mm	4									
AC07	VÁLVULA DE DESCARGA ANTIVANDALISMO CROMADA, ACABAMENTO POLIDO, COMPRIMENTO 44mm x ALTURA 101mm x LARGURA 130mm	12									
AC08	PRATELEIRA EM AÇO INOX AISI 304 ESCOVADO, CHAPA #20, MEDINDO 150mm DE PROFUNDIDADE, 20mm DE ALTURA E 250mm DE LARGURA. FIXADA EM MÃO FRANCESA.	2									
LO02	BACIA SANITÁRIA CONVENCIONAL SEM ABERTURA FRONTAL EM LOUÇA BRANCA COM VÁLVULA DE DESCARGA	10									
LO03	BACIA SANITÁRIA SEM ABERTURA FRONTAL EM LOUÇA BRANCA COM VÁLVULA DE DESCARGA E ALAVANCA DE ACIONAMENTO	4									
LO04	LAVATÓRIO COM COLUNA SUSPENSNA NA COR BRANCA, 355x455mm	49									
LO05	BARRA DE APOIO VERTICAL EM AÇO INOX DE 40 cm e=3,5 cm	8									
LO06	BARRA DE APOIO LATERAL FIXA EM AÇO INOX 30 cm e=3,5cm	4									
LO07	CONJUNTO DE FAMÍLIAS ANINHADAS E COMPARTILHADAS PARA BACIA SANITÁRIA	2									
MF01	ALARME DE EMERGÊNCIA PARA PCD, COM UMA BOTEIRA, CONTROLE SEM FIO, PARAFUSOS, BUCHAS E PILHAS	8									
MF02	BEBEDOURO/PURIFICADOR DE ÁGUA COM DUAS SAÍDAS - METAL CROMADO / DEVE SER INSTALADO DOIS MODELOS COM DUAS ALTURAS, SENDO UM ACESSÍVEL CONFORME ABNT NBR 9050	2									
MF04	TANQUE EM AÇO INOX 304/18.8 ESCOVADO, MEDINDO 500x500x900 mm (SENDO 500x200mm PARA ESFREGÃO E O RESTANTE CUBA FUNDA) COM ESPELHO DE 100mm E PÉS TUBULARES Ø 1.1/2", REFORÇOS HORIZONTAIS EM TUBO Ø 1" E SAPATAS NIVELADORA	2									
MF10	ESPELHO PRATA 4 mm SEM MOLDURA FIXADO COM FITA DUPLA FACE, 25x30 cm	2									
MT01	BARRA DE APOIO HORIZONTAL EM AÇO INOX DE 80 cm e=3,5 cm	8									
MT02	BARRA DE APOIO VERTICAL EM AÇO INOX DE 70 cm e=3,5 cm	4									
MT05	CABIDE DUPLO CROMADO h=1,10 m	12									
MT06	CUBA DE EMBUTIR EM AÇO INOX AISI 304/18.8, ACABAMENTO ACETINADO, 42x36cm COM PROFUNDIDADE DE 21cm, MEDIDAS INTERNAS 38,5x31,5cm, ESPESSURA 0,8 mm, COM VÁLVULA Ø 4.1/2", FORMANDO UMA PEÇA ÚNICA COM A BANCADA	5									
MT08	DUCHA HIGIÊNICA COM DERIVAÇÃO E MECANISMO DE ABERTURA COM 1/4 DE VOLTA	6									
MT09	TORNEIRA COM ACIONAMENTO HIDROMECÂNICO E FECHAMENTO AUTOMÁTICO	10									
MT10	TORNEIRA ALAVANCA COM ACIONAMENTO HIDROMECÂNICO E FECHAMENTO AUTOMÁTICO	4									
MT12	TORNEIRA MISTURADOR CLÍNICA DE MESA COM ALAVANCA / FABRICADA EM METAL CROMADO / MECANISMO CERÂMICO DE 1/4 DE VOLTA	1									
MT13	TORNEIRA DE MESA CROMADA / BICA ALTA GIRATÓRIA 360° / ACIONAMENTO POR ALAVANCA / AREJADOR ARTICULADO / ACABAMENTO POLIDO / SISTEMA DE ABERTURA 1/4 VOLTA	1									
MT14	TORNEIRA PARA TANQUE/MÁQUINA, ACABAMENTO POLIDO, INSTALAÇÃO NA PAREDE	3									
MT15	CUBA TRONCO CÔNICA EM AÇO INOX INDUSTRIAL AISI304 COM Ø30 cm, ESPESSURA DA CHAPA 1mm #20, ACABAMENTO ESCOVADO, COM TAMPA E GRADES REMOVÍVEIS, ACIONADA POR VÁLVULA DE DESCARGA	1									
Total geral: 267		267									
1:300											
1 - PARA PERFEITO ENTENDIMENTO DO PROJETO VER MEMORIAL DESCRITIVO DE ARQUITETURA, ASSIM COMO PROJETOS COMPLEMENTARES DE ESTRUTURA, INSTALAÇÕES, INFRAESTRUTURA URBANA E SEUS RESPECTIVOS MEMORIAIS.											
2 - O NÍVEL DE ARQUITETURA 0.00m CORRESPONDE AO NÍVEL TOPOGRÁFICO 59,94 m (NÍVEL DO MAR) DO PROJETO DE URBANISMO/PAISAGISMO.											
OBS.: TODAS AS MEDIDAS DEVEM SER CONFERIDAS EM OBRA, CASO SEJA NECESSÁRIO ALGUMA ALTERAÇÃO, ENTRAR EM CONTATO COM O PROJETISTA RESPONSÁVEL.											
<table><tr><td colspan="2">A - EMISSÃO INICIAL</td><td>DEZ/2025</td></tr><tr><td colspan="2">OBSERVAÇÕES</td><td>VISTO DATA</td></tr></table>			A - EMISSÃO INICIAL		DEZ/2025	OBSERVAÇÕES		VISTO DATA			
A - EMISSÃO INICIAL		DEZ/2025									
OBSERVAÇÕES		VISTO DATA									
<table><tr><td></td><td colspan="2">PREFEITURA MUNICIPAL DE CRICIÚMA SECRETARIA DE INFRAESTRUTURA E OBRAS</td></tr><tr><td></td><td colspan="2" rowspan="2">PROSUL - PROJETOS, SUPERVISÃO E PLANEJAMENTO LTDA Rua Saldanha Marinho, 116 - Edifício Liberal Center - 3º andar - Centro - Florianópolis - SC Fone/Fax: (48) 3027-2730 - Home-page: www.prosul.com - E-mail: prosul@prosul.com</td></tr></table>				PREFEITURA MUNICIPAL DE CRICIÚMA SECRETARIA DE INFRAESTRUTURA E OBRAS			PROSUL - PROJETOS, SUPERVISÃO E PLANEJAMENTO LTDA Rua Saldanha Marinho, 116 - Edifício Liberal Center - 3º andar - Centro - Florianópolis - SC Fone/Fax: (48) 3027-2730 - Home-page: www.prosul.com - E-mail: prosul@prosul.com				
	PREFEITURA MUNICIPAL DE CRICIÚMA SECRETARIA DE INFRAESTRUTURA E OBRAS										
	PROSUL - PROJETOS, SUPERVISÃO E PLANEJAMENTO LTDA Rua Saldanha Marinho, 116 - Edifício Liberal Center - 3º andar - Centro - Florianópolis - SC Fone/Fax: (48) 3027-2730 - Home-page: www.prosul.com - E-mail: prosul@prosul.com										
<table><tr><td colspan="2">UBS SANTO ANTÔNIO - PORTE 2</td><td>INSCRIÇÃO IMOBILIÁRIA: 5104</td></tr><tr><td>RESPONSÁVEL TÉCNICO PROJETO</td><td>RESPONSÁVEL TÉCNICO EXECUÇÃO</td><td>CLIENTE</td></tr></table>			UBS SANTO ANTÔNIO - PORTE 2		INSCRIÇÃO IMOBILIÁRIA: 5104	RESPONSÁVEL TÉCNICO PROJETO	RESPONSÁVEL TÉCNICO EXECUÇÃO	CLIENTE			
UBS SANTO ANTÔNIO - PORTE 2		INSCRIÇÃO IMOBILIÁRIA: 5104									
RESPONSÁVEL TÉCNICO PROJETO	RESPONSÁVEL TÉCNICO EXECUÇÃO	CLIENTE									
<table><tr><td>CONTEÚDO: DETALHAMENTO DE ÁREAS MOLHADAS - SANIT. ACESSÍVEL / OSTOMIZADOS MASC. E FEM.</td><td colspan="2">PRANCHA: ARQ 14/23</td></tr><tr><td>ESCALA: INDICADA</td><td>DATA: DEZEMBRO/2025</td><td>ARQUIVO: 096_25_arq_a</td></tr><tr><td colspan="2">ARQUITETÔNICO</td><td></td></tr></table>			CONTEÚDO: DETALHAMENTO DE ÁREAS MOLHADAS - SANIT. ACESSÍVEL / OSTOMIZADOS MASC. E FEM.	PRANCHA: ARQ 14/23		ESCALA: INDICADA	DATA: DEZEMBRO/2025	ARQUIVO: 096_25_arq_a	ARQUITETÔNICO		
CONTEÚDO: DETALHAMENTO DE ÁREAS MOLHADAS - SANIT. ACESSÍVEL / OSTOMIZADOS MASC. E FEM.	PRANCHA: ARQ 14/23										
ESCALA: INDICADA	DATA: DEZEMBRO/2025	ARQUIVO: 096_25_arq_a									
ARQUITETÔNICO											



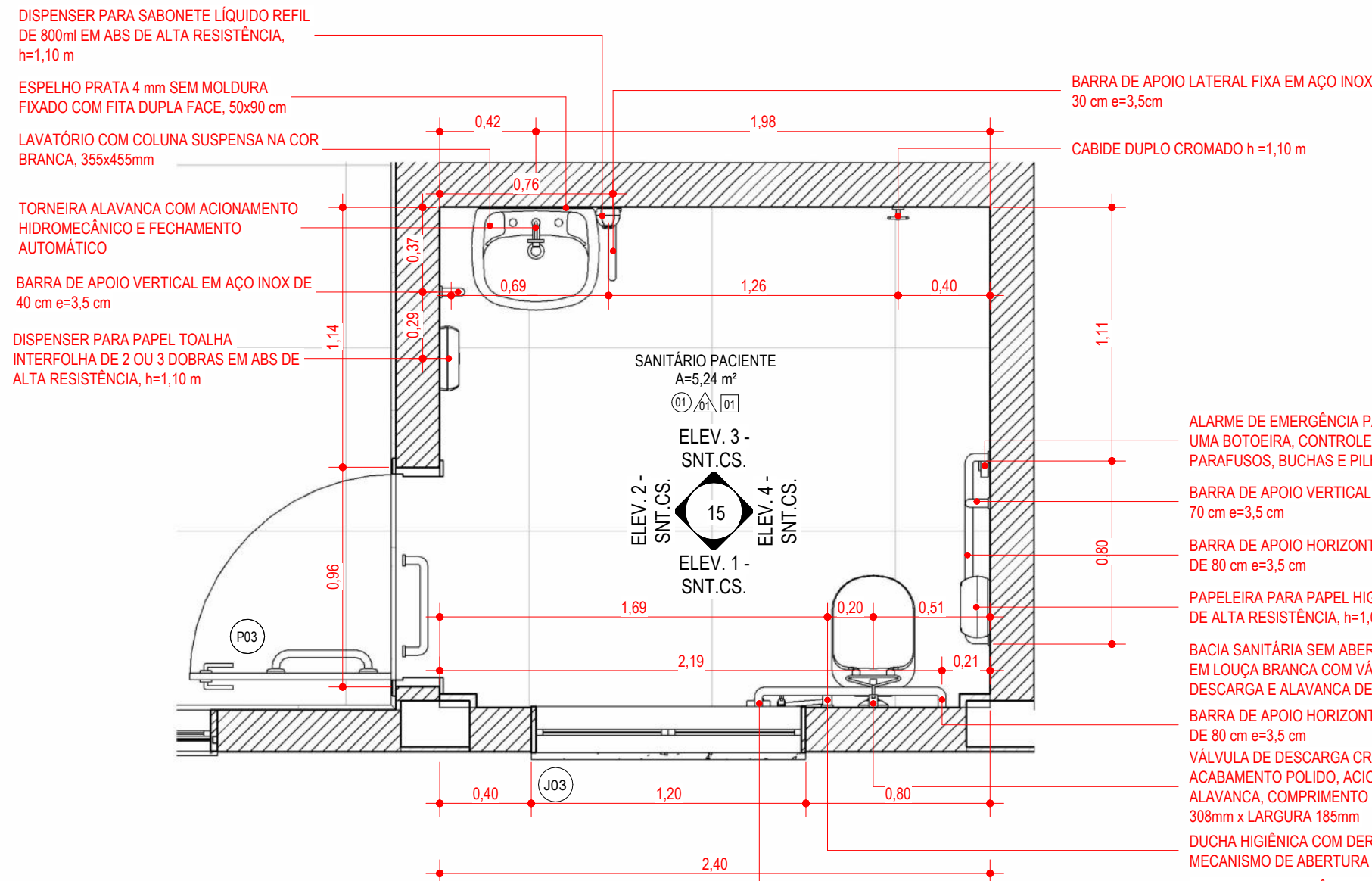

PLANTA AMPLIADA - SANITÁRIO PACIENTES CONSULTÓRIOS

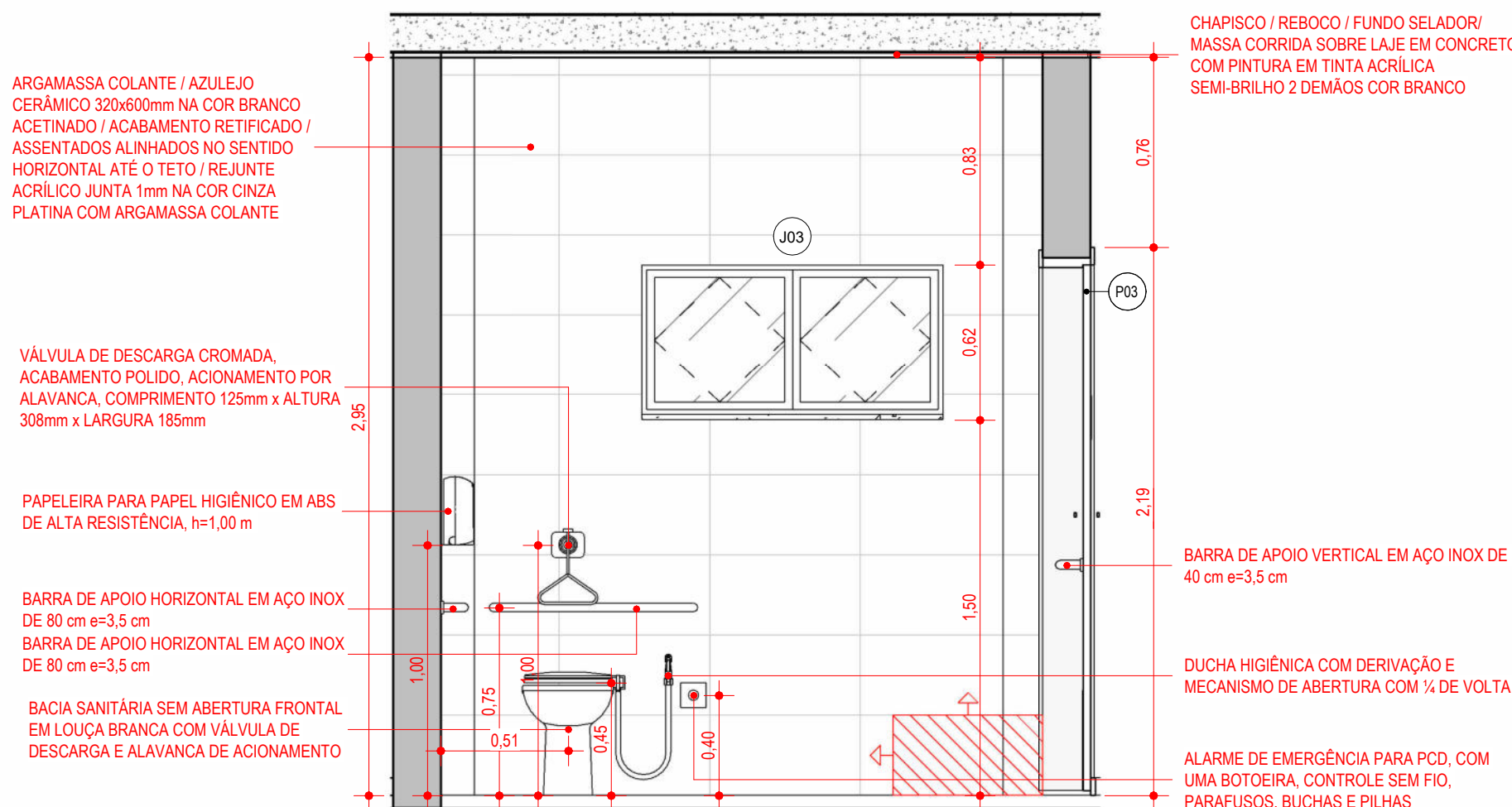

ELEV. 1 - SANITÁRIO PACIENTES CONSULTÓRIOS

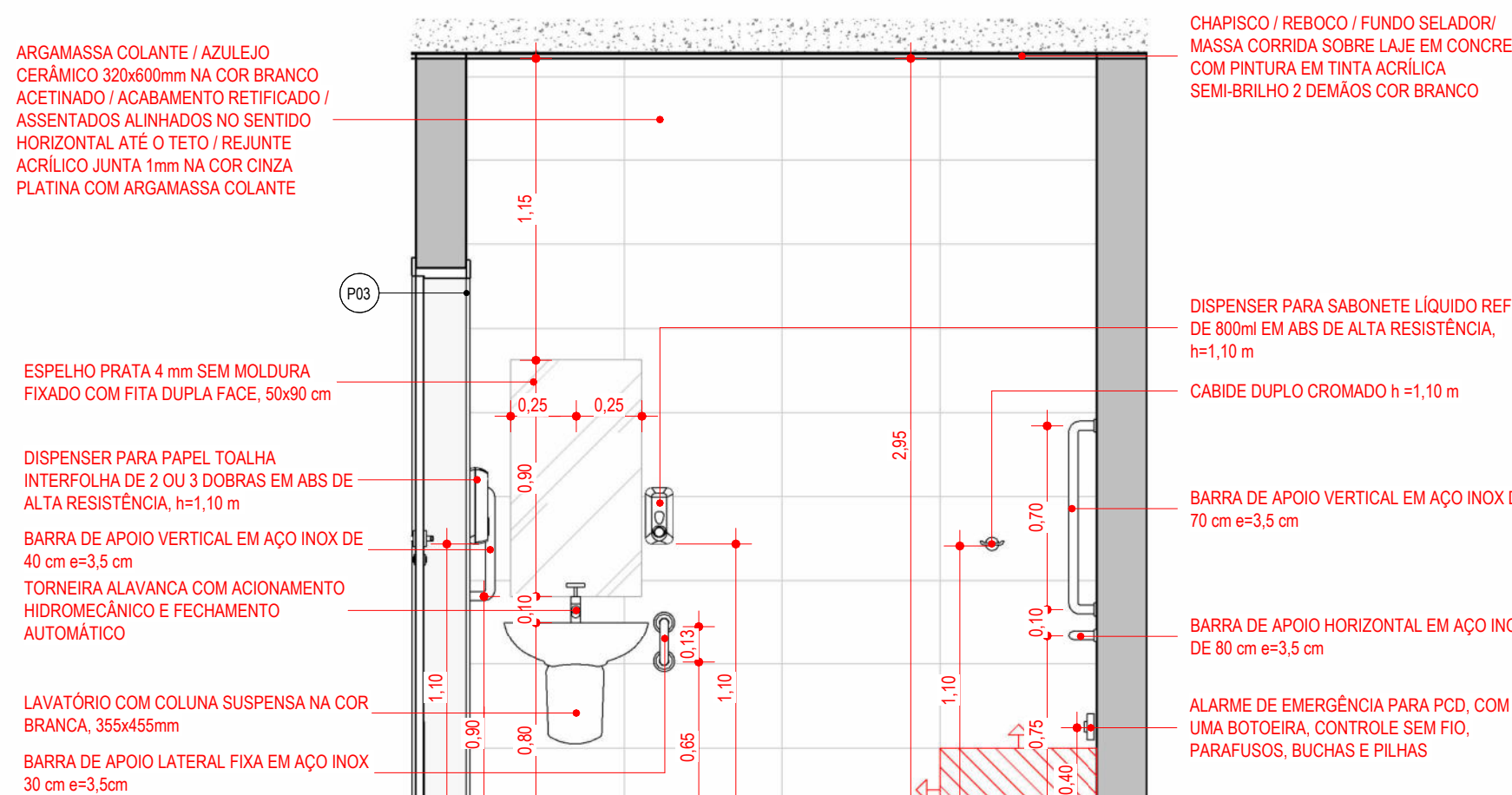

ELEV. 2 - SANITÁRIO PACIENTES CONSULTÓRIOS

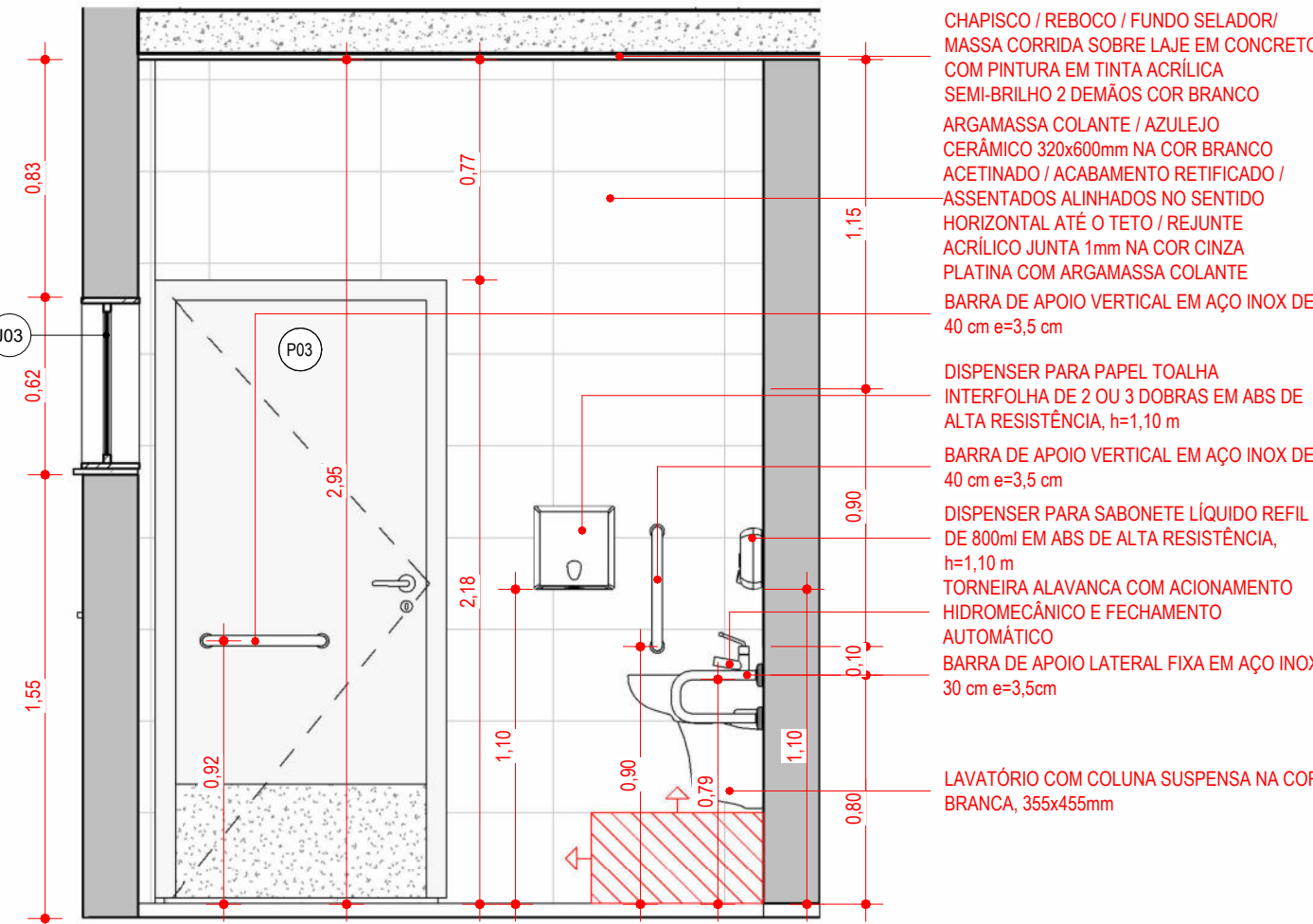

ELEV. 3 - SANITÁRIO PACIENTES CONSULTÓRIOS

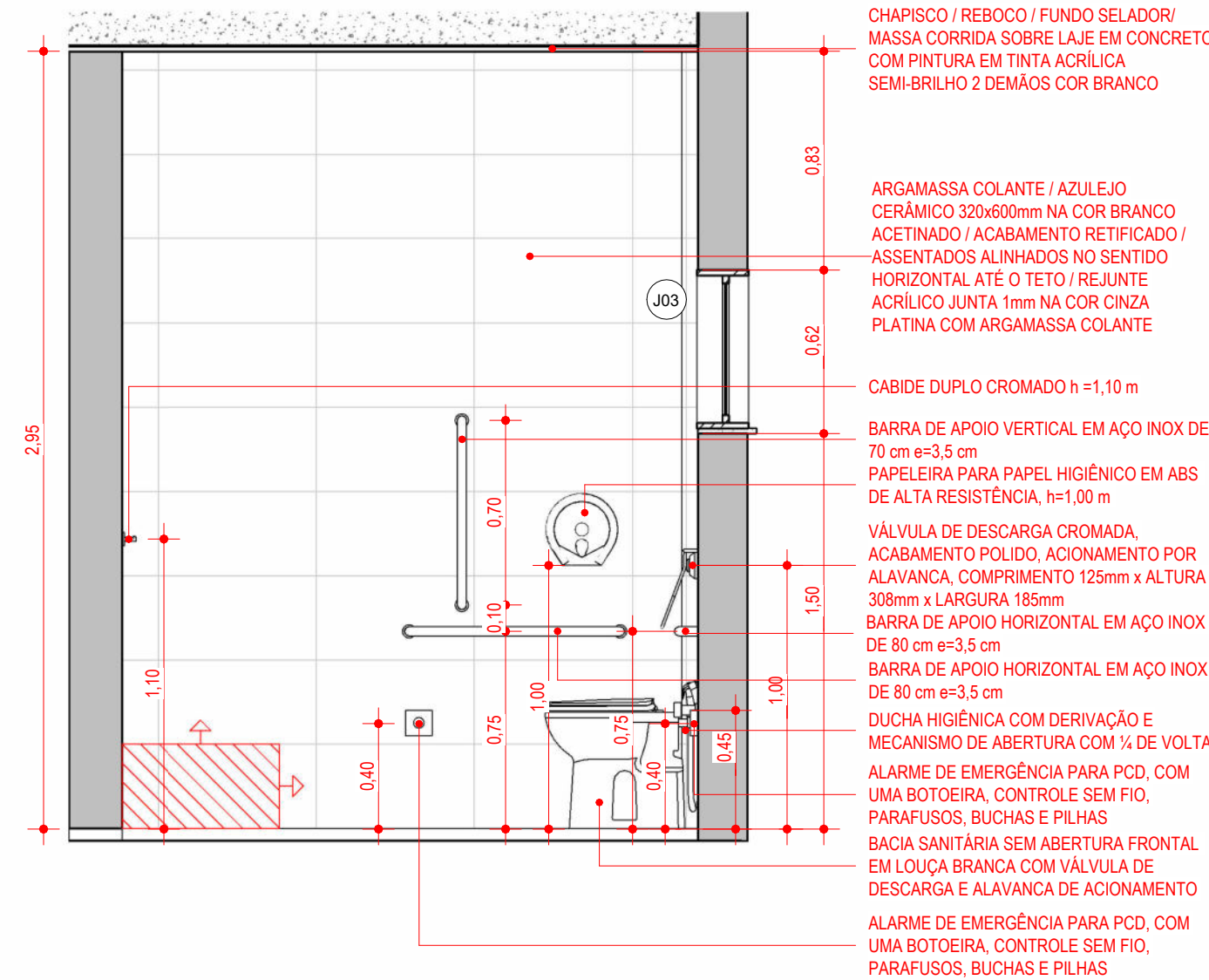

ELEV. 4 - SANITÁRIO PACIENTES CONSULTÓRIOS

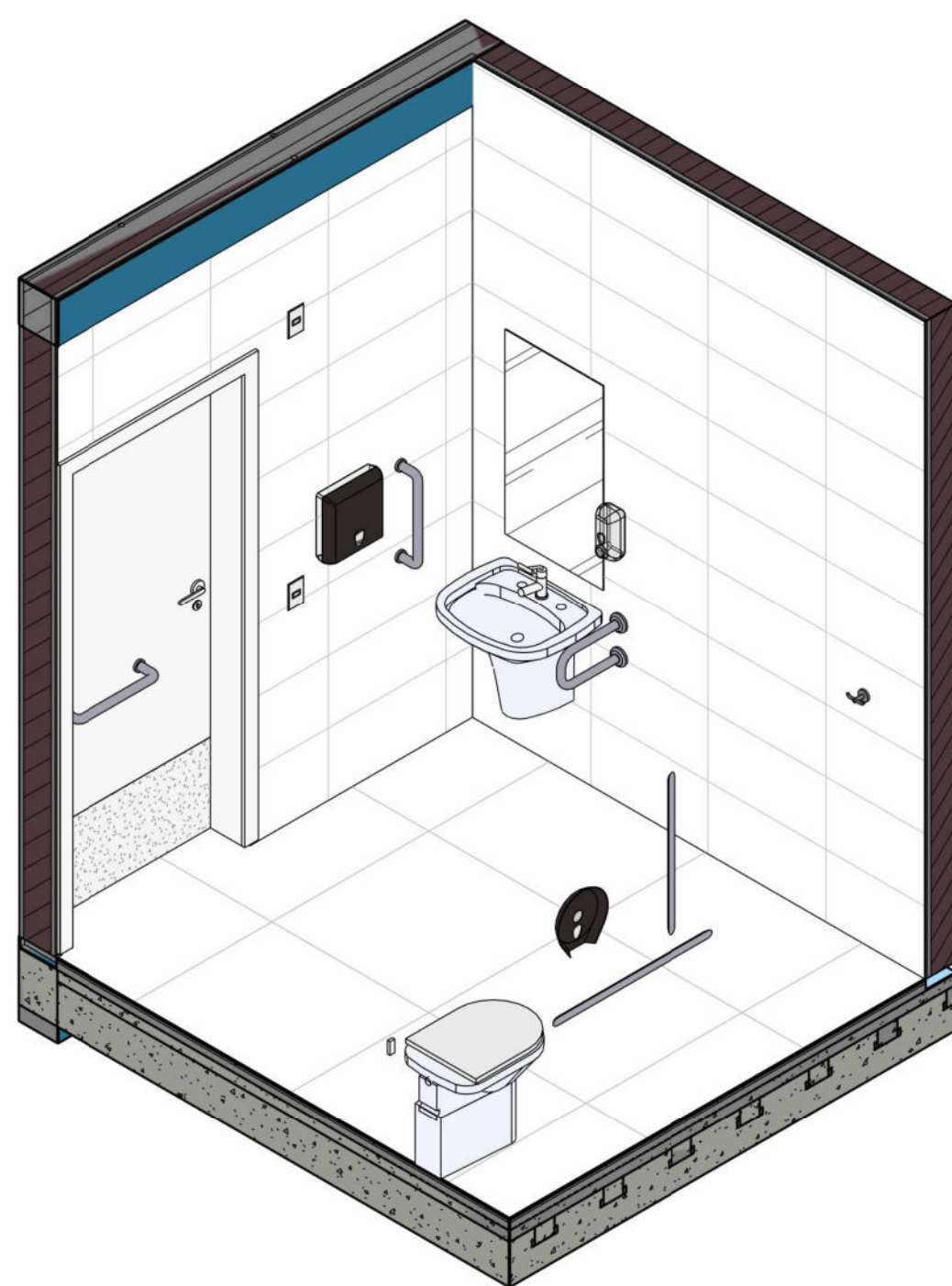

ISO - SANITÁRIO PACIENTES CONSULTÓRIOS

LEGENDA ARQUITETURA		
	0,00	NÍVEL ACABADO ARQUITETURA (PLANTA BAIXA) - REFERÊNCIA TERREO
	N.A. 0,00	NÍVEL ACABADO ARQUITETURA PARA ORIENTAÇÃO À ELEVÇÃO TOPOGRÁFICA (PLANTA BAIXA) - REFERÊNCIA TERREO
	N.T. 0,00	NÍVEL TOPOGRÁFICO (PLANTA BAIXA) - REFERÊNCIA NÍVEL DO MAR
	0,00	NÍVEL ACABADO ARQUITETURA (CORTE) - REFERÊNCIA TERREO
*O nível 0,00 da arquitetura definido no nível abacado interno do pavimento térreo, corresponde à elevação de nível topográfico com valor de 59,94 m.		
TABELA DE PAREDE - ACABAMENTOS		
CÓDIGO	DESCRIÇÃO	
PA01	ARGAMASSA COLANTE / AZULEJO CERÂMICO 320x600mm NA COR BRANCO ACETINADO / ACABAMENTO RETIFICADO / ASSENTADOS ALINHADOS NO SENTIDO HORIZONTAL ATÉ O TETO / REJUNTE ACRILICO JUNTA 1mm NA COR CINZA PLATINA COM ARGAMASSA COLANTE	
PA02	FUNDO SELADOR / MASSA CORRIDA ACRILICA / PINTURA COM TINTA EPOXI SEMI-BRILHO, 2 DEMAGS - COR BRANCA	
PA03	FUNDO SELADOR / MASSA CORRIDA LÁTEX / PINTURA COM TINTA ACRILICA SEMI-BRILHO NA COR BRANCA / 2 A 3 DEMAGS	
PA04	ARGAMASSA COLANTE / AZULEJO CERÂMICO 10x10cm NA COR BRANCO ACETINADO / REJUNTE ACRILICO	
PA05	FUNDO SELADOR / PINTURA COM TINTA ACRILICA FOSCA COR BRANCO GELO / 2 A 3 DEMAGS	
TABELA DE PEÇAS HIDROSSANITÁRIAS		
CÓDIGO	DESCRIÇÃO	QNT
AC01	ASSENTO PLÁSTICO BRANCO - ADULTO	10
AC02	BACIA SANITÁRIA INFANTIL CONVENCIONAL SEM ABERTURA FRONTAL COM VÁLVULA DE DESCARGA EM LOUÇA BRANCA	2
AC03	DISPENSER PARA PAPEL TOALHA INTERFOLHA DE 2 OU 3 DOBRAS EM ABS DE ALTA RESISTÊNCIA, h=1,10 m	38
AC04	DISPENSER PARA SABONETE LÍQUIDO REFIL DE 800ml EM ABS DE ALTA RESISTÊNCIA, h=1,10 m	37
AC05	PAPELEIRA PARA PAPEL HIGIÊNICO EM ABS DE ALTA RESISTÊNCIA, h=1,00 m	16
AC06	VÁLVULA DE DESCARGA CROMADA, ACABAMENTO POLIDO, ACIONAMENTO POR ALAVANCA, COMPRIMENTO 125mm x ALTURA 308mm x LARGURA 185mm	4
AC07	VÁLVULA DE DESCARGA ANTIVANDALISMO CROMADA, ACABAMENTO POLIDO, COMPRIMENTO 44mm x ALTURA 101mm x LARGURA 130mm	12
AC08	PRATELEIRA EM AÇO INOX AISI 304 ESCOVADO, CHAPA #20, MEDINDO 150mm DE PROFUNDIDADE, 20mm DE ALTURA E 250mm DE LARGURA, FIXADA EM MÃO FRANCESA.	2
LO02	BACIA SANITÁRIA CONVENCIONAL SEM ABERTURA FRONTAL EM LOUÇA BRANCA COM VÁLVULA DE DESCARGA	10
LO03	BACIA SANITÁRIA SEM ABERTURA FRONTAL EM LOUÇA BRANCA COM VÁLVULA DE DESCARGA E ALAVANCA DE ACIONAMENTO	4
LO04	LAVATÓRIO COM COLUNA SUSPENSNA NA COR BRANCA, 355x455mm	49
LO05	BARRA DE APOIO VERTICAL EM AÇO INOX DE 40 cm e=3,5 cm	8
LO06	BARRA DE APOIO LATERAL FIXA EM AÇO INOX 30 cm e=3,5cm	4
LO07	CONJUNTO DE FAMÍLIAS ANINHADAS E COMPARTILHADAS PARA BACIA SANITÁRIA	2
MF01	ALARME DE EMERGÊNCIA PARA PCD, COM UMA BOTEIOEIRA, CONTROLE SEM FIO, PARAFUSOS, BUCHAS E PILHAS	8
MF02	BEBEDOURO/PURIFICADOR DE ÁGUA COM DUAS SAÍDAS - METAL CROMADO / DEVE SER INSTALADO DOIS MODELOS COM DUAS ALTURAS, SENDO UM ACESSÍVEL CONFORME ABNT NBR 9050	2
MF04	TANQUE EM AÇO INOX 304/18,8 ESCOVADO, MEDINDO 500x500x900 mm (SEND0 500x200mm PARA ESFREGÃO E O RESTANTE CUBA FUNDA) COM ESPELHO DE 100mm e PÉS TUBULARES Ø 1 1/2", REFORÇOS HORIZONTAIS EM TUBO Ø 1" E SAPATAS NIVELADORA	2
MF10	ESPELHO PRATA 4 mm SEM MOLDURA FIXADO COM FITA DUPLA FACE, 25x30 cm	2
MT01	BARRA DE APOIO HORIZONTAL EM AÇO INOX DE 80 cm e=3,5 cm	8
MT02	BARRA DE APOIO VERTICAL EM AÇO INOX DE 70 cm e=3,5 cm	4
MT05	CABIDE DUPLO CROMADO h=1,10 m	12
MT06	CUBA DE EMBUTIR EM AÇO INOX AISI 304/18,8, ACABAMENTO ACETINADO, 42x36cm COM PROFUNDIDADE DE 21cm, MEDIDAS INTERNAS 38,5x31,5cm, ESPESSURA 0,8 mm, COM VÁLVULA Ø 4 1/2", FORMANDO UMA PEÇA ÚNICA COM A BANCADA	5
MT08	DUCHA HIGIÊNICA COM DERIVAÇÃO E MECANISMO DE ABERTURA COM 1/4 DE VOLTA	6
MT09	TORNEIRA COM ACIONAMENTO HIDROMECÂNICO E FECHAMENTO AUTOMÁTICO	10
MT10	TORNEIRA ALAVANCA COM ACIONAMENTO HIDROMECÂNICO E FECHAMENTO AUTOMÁTICO	4
MT12	TORNEIRA MISTURADOR CLÍNICA DE MESA COM ALAVANCA / FABRICADA EM METAL CROMADO / MECANISMO CERÂMICO DE 1/4 DE VOLTA	1
MT13	TORNEIRA DE MESA CROMADA / BICA ALTA GIRATÓRIA 360° / ACIONAMENTO POR ALAVANCA / AREJADOR ARTICULADO / ACABAMENTO POLIDO / SISTEMA DE ABERTURA 1/4 VOLTA	1
MT14	TORNEIRA PARA TANQUE/MÁQUINA, ACABAMENTO POLIDO, INSTALAÇÃO NA PAREDE	3
MT15	CUBA TRONCO CÔNICA EM AÇO INOX INDUSTRIAL AISI304 COM Ø30 cm, ESPESSURA DA CHAPA 1mm #20, ACABAMENTO ESCOVADO, COM TAMPA E GRADES REMOVÍVEIS, ACIONADA POR VÁLVULA DE DESCARGA	1
Total geral: 267		267
1:300		
1 - PARA PERFEITO ENTENDIMENTO DO PROJETO VER MEMORIAL DESCRITIVO DE ARQUITETURA, ASSIM COMO PROJETOS COMPLEMENTARES DE ESTRUTURA, INSTALAÇÕES, INFRAESTRUTURA URBANA E SEUS RESPECTIVOS MEMORIAIS. 2 - O NÍVEL DE ARQUITETURA 0,00m CORRESPONDE AO NÍVEL TOPOGRÁFICO 59,94 m (NÍVEL DO MAR) DO PROJETO DE URBANISMO/PAISAGISMO. OBS.: TODAS AS MEDIDAS DEVEM SER CONFERIDAS EM OBRA, CASO SEJA NECESSÁRIO ALGUMA ALTERAÇÃO, ENTRAR EM CONTATO COM O PROJETISTA RESPONSÁVEL.		
A - EMISSÃO INICIAL		DEZ/2025
OBSERVAÇÕES		VISTO DATA
		PREFEITURA MUNICIPAL DE CRICIÚMA SECRETARIA DE INFRAESTRUTURA E OBRAS
		PROSUL - PROJETOS, SUPERVISÃO E PLANEJAMENTO LTDA Rua Saldanha Marinho, 116 - Edifício Liberal Center - 3º andar - Centro - Florianópolis - SC Fone/Fax: (48) 3027-2730 - Home-page: www.prosul.com - E-mail: prosul@prosul.com
OBRA:		UBS SANTO ANTÔNIO - PORTE 2
ENDEREÇO: RUA 1377, S/N - SANTO ANTÔNIO		INSCRIÇÃO IMOBILIÁRIA: 5104
RESPONSÁVEL TÉCNICO PROJETO		RESPONSÁVEL TÉCNICO EXECUÇÃO: CLIENTE:
CONTEÚDO: DETALHAMENTO DE ÁREAS MOLHADAS - SANITÁRIO PACIENTES CONSULTÓRIOS		PRANCHA: ARQ 15/23
ESCALA: INDICADA	DATA: DEZEMBRO/2025	ARQUIVO: 096_25_arq_a ARQUITETÔNICO
Direitos Autorais Lei 9.610/98 art. 7º, Itens X e XI (art. ), Único.		



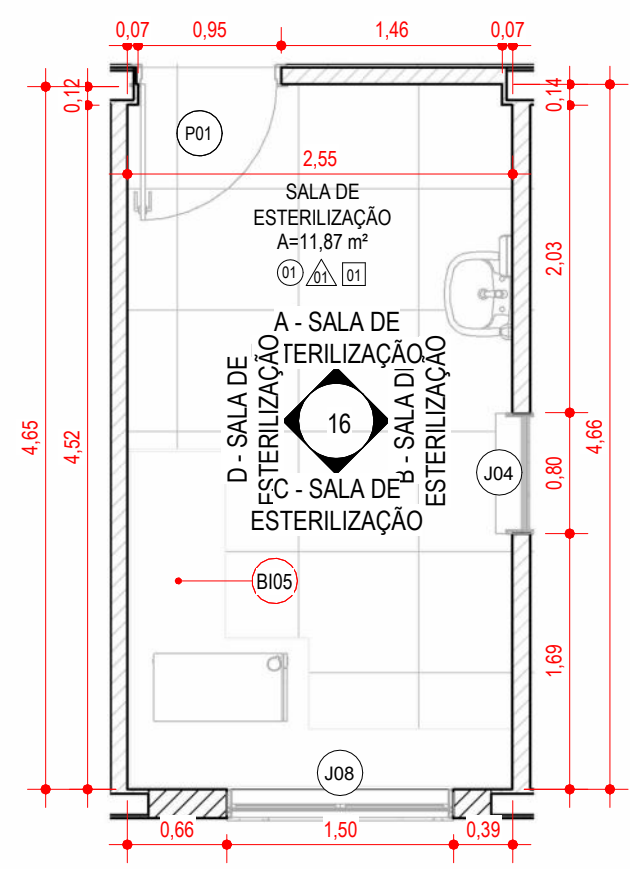

PLANTA BAIXA - SALA DE ESTERILIZAÇÃO

1:50

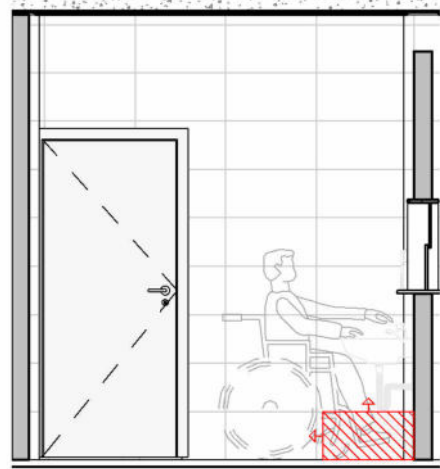

VISTA A - SALA DE ESTERILIZAÇÃO

1:50

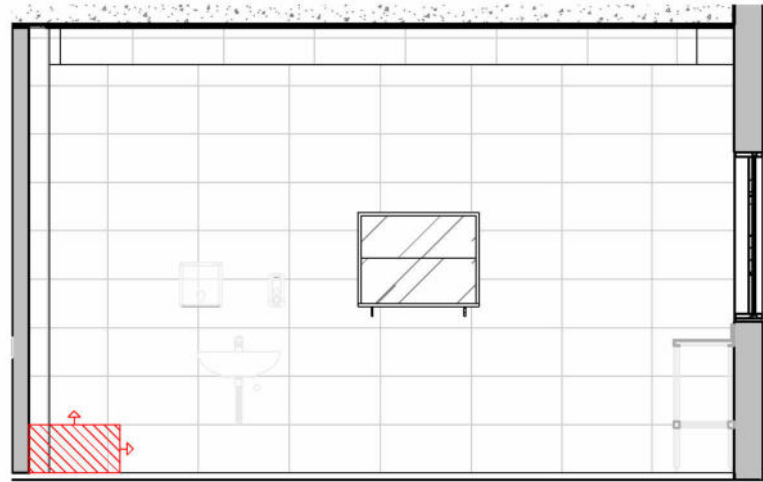

VISTA B - SALA DE ESTERILIZAÇÃO

1:50

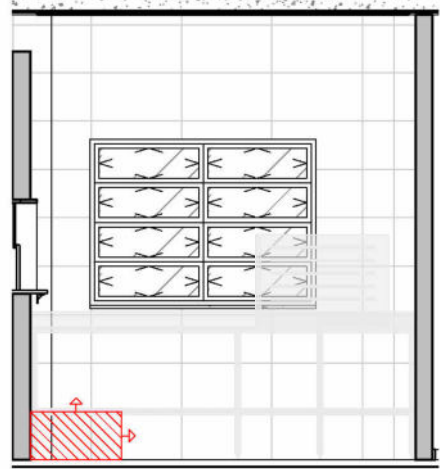

VISTA C - SALA DE ESTERILIZAÇÃO

1:50

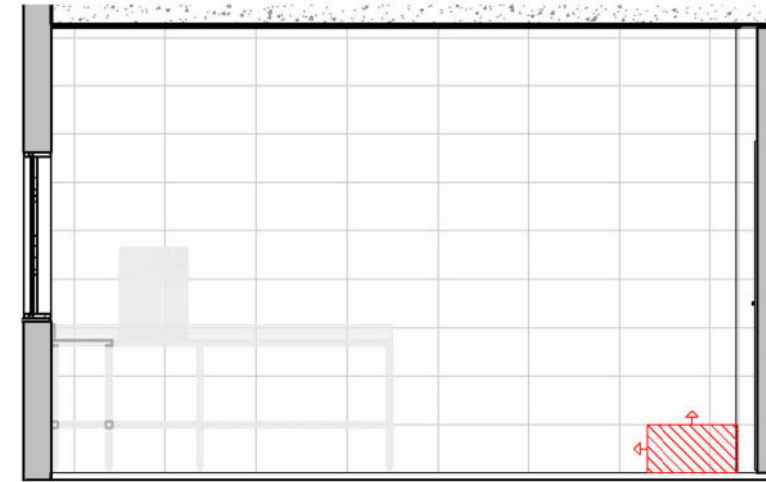

VISTA D - SALA DE ESTERILIZAÇÃO

1:50

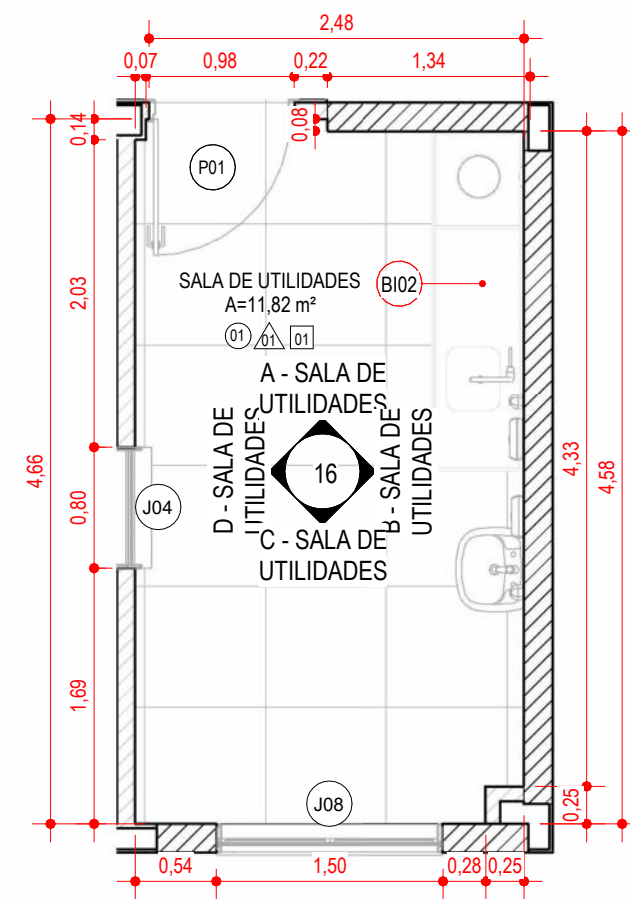

PLANTA BAIXA - SALA DE UTILIDADES

1:50

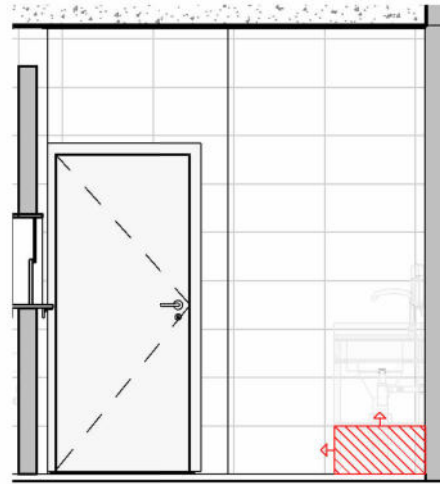

VISTA A - SALA DE UTILIDADES

1:50

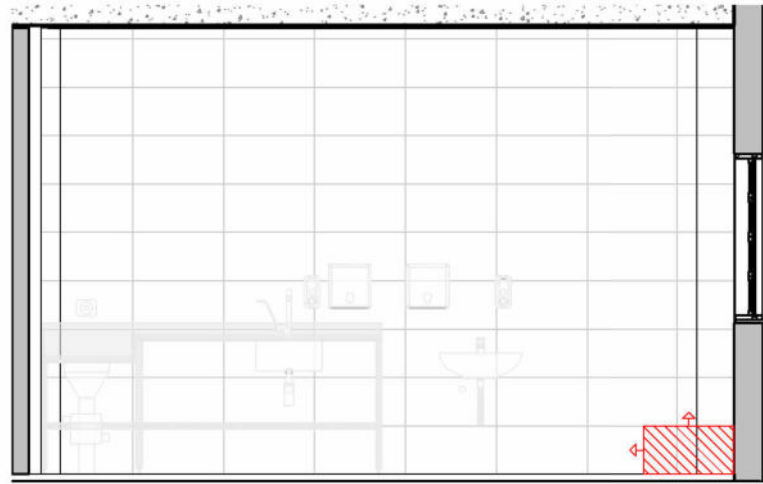

VISTA B - SALA DE UTILIDADES

1:50

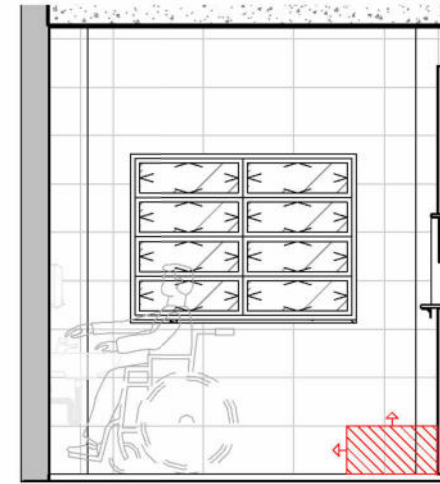

VISTA C - SALA DE UTILIDADES

1:50

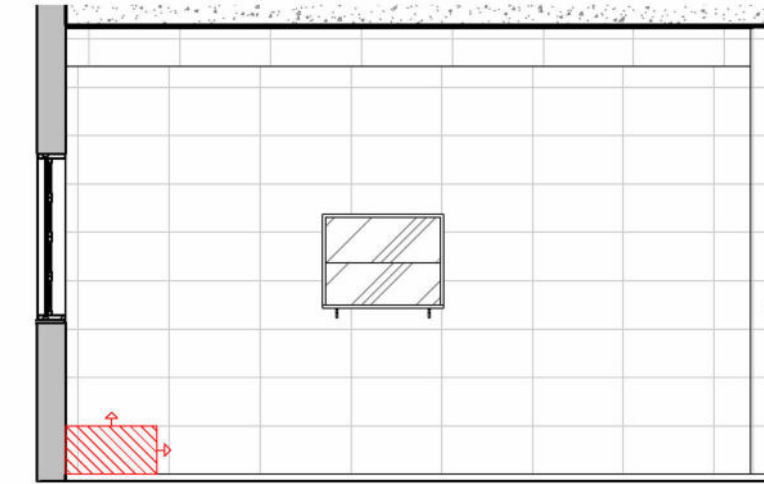

VISTA D - SALA DE UTILIDADES

1:50

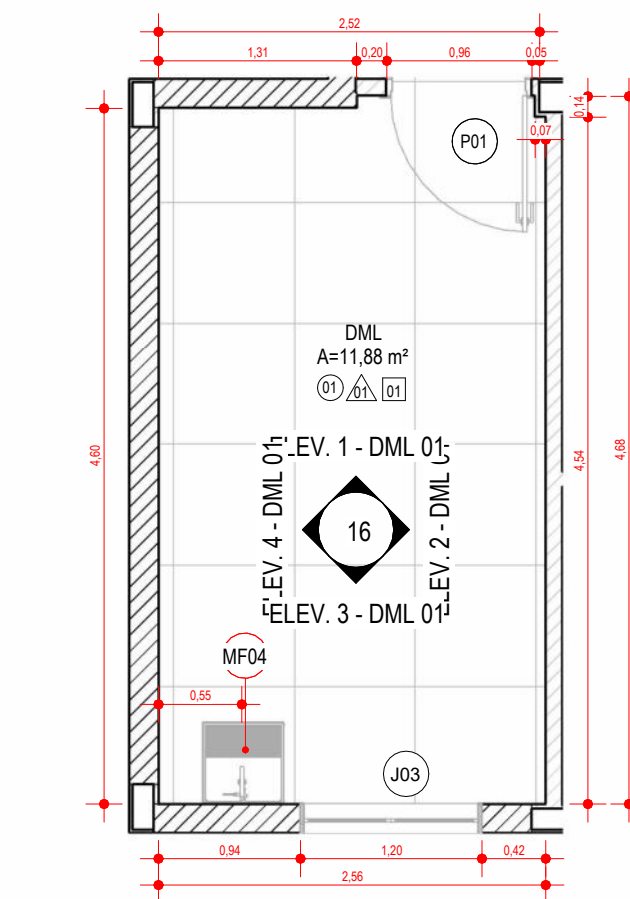

PLANTA BAIXA - DML 01

1:50

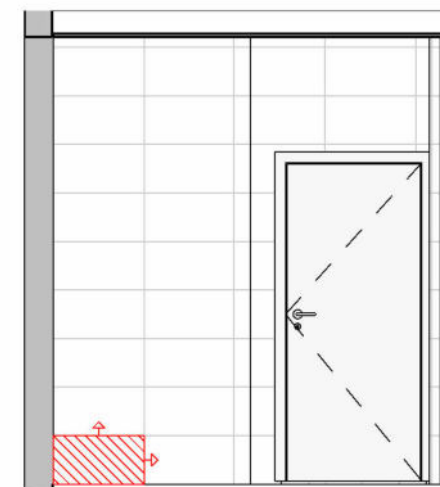

ELEV. 1 - DML 01

1:50

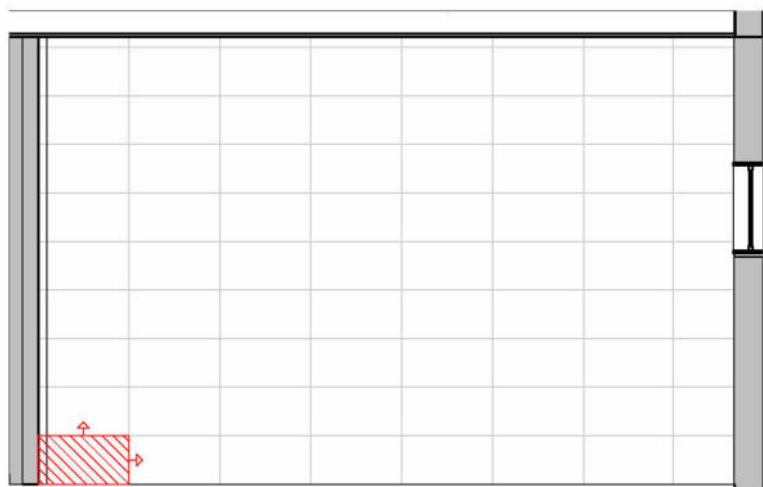

ELEV. 2 - DML 01

1:50

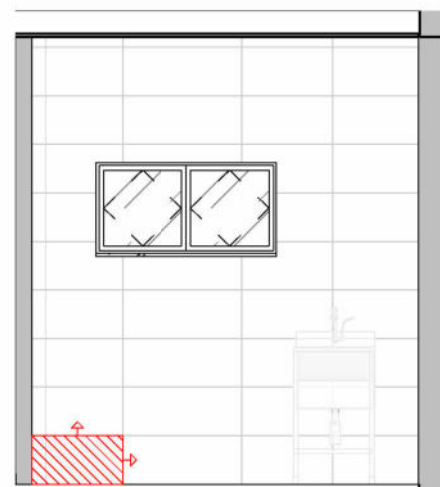

ELEV. 3 - DML 01

1:50

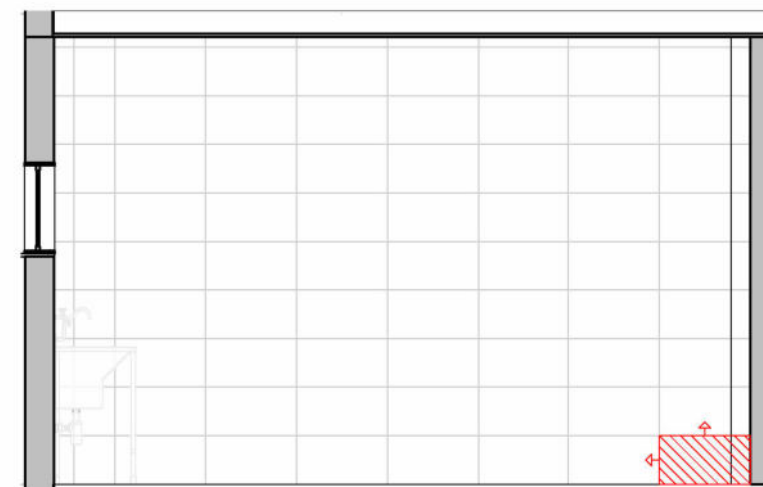

ELEV. 4 - DML 01

1:50

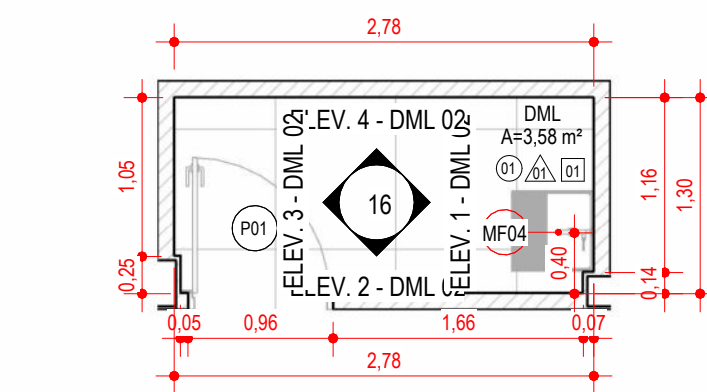

PLANTA BAIXA - DML 02

1:50

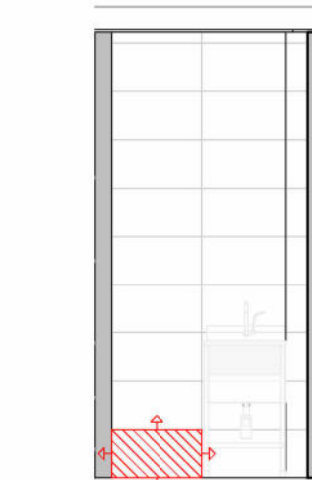

ELEV. 1 - DML 02

1:50

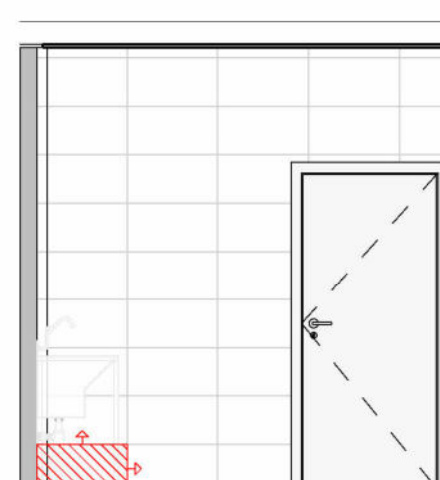

ELEV. 2 - DML 02

1:50

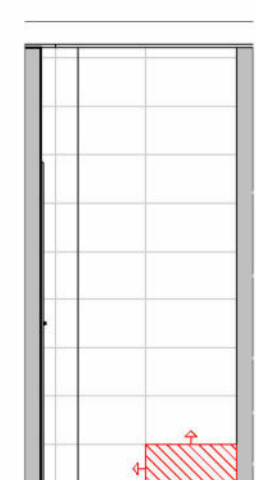

ELEV. 3 - DML 02

1:50

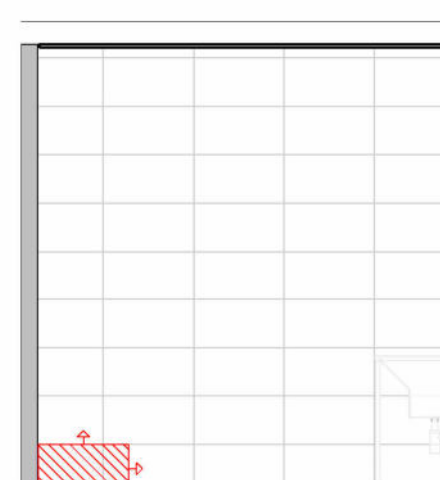

ELEV. 4 - DML 02

1:50

TABELA DE PAREDE - ACABAMENTOS	
CÓDIGO	DESCRIÇÃO
PA01	ARGAMASSA COLANTE / AZULEJO CERÂMICO 32x600mm NA COR BRANCO ACETINADO / ACABAMENTO RETIFICADO / ASSENTADOS ALINHADOS NO SENTIDO HORIZONTAL ATÉ O TETO / REJUNTE ACRÍLICO JUNTA 1mm NA COR CINZA PLATINA COM ARGAMASSA COLANTE
PA02	FUNDO SELADOR / MASSA CORRIDA ACRÍLICA / PINTURA COM TINTA EPOXI SEMI-BRILHO, 2 DEMÃOS - COR BRANCA
PA03	FUNDO SELADOR / MASSA CORRIDA LATEX / PINTURA COM TINTA ACRÍLICA SEMI-BRILHO NA COR BRANCA / 2 A 3 DEMÃOS
PA04	ARGAMASSA COLANTE / AZULEJO CERÂMICO 10x10cm NA COR BRANCO ACETINADO / REJUNTE ACRÍLICO
PA05	FUNDO SELADOR / PINTURA COM TINTA ACRÍLICA FOSSA COR BRANCO GELO / 2 A 3 DEMÃOS



PLANTA CHAVE - TÉRREO - SALA DE ESTERILIZAÇÃO

1:300



PLANTA CHAVE - TÉRREO - SALA DE UTILIDADES

1:300



PLANTA CHAVE - TÉRREO - DML 01

1:300



PLANTA CHAVE - TÉRREO - DML 02

1:300

1 - PARA PERFEITO ENTENDIMENTO DO PROJETO VER MEMORIAL DESCRITIVO DE ARQUITETURA, ASSIM COMO PROJETOS COMPLEMENTARES DE ESTRUTURA, INSTALAÇÕES, INFRAESTRUTURA URBANA E SEUS RESPECTIVOS MEMORIAIS.  
2 - O NÍVEL DE ARQUITETURA 0,00m CORRESPONDE AO NÍVEL TOPOGRÁFICO 59,94 m (NÍVEL DO MAR) DO PROJETO DE URBANISMO/PAISAGISMO.  
OBS.: TODAS AS MEDIDAS DEVEM SER CONFERIDAS EM OBRA. CASO SEJA NECESSÁRIO ALGUMA ALTERAÇÃO, ENTRAR EM CONTATO COM O PROJETISTA RESPONSÁVEL.

A - EMISSÃO INICIAL			DEZ/2025
OBSERVAÇÕES		VISTO	DATA

	<b>PREFEITURA MUNICIPAL DE CRICIÚMA</b> SECRETARIA DE INFRAESTRUTURA E OBRAS
	<b>PROSUL - PROJETOS, SUPERVISÃO E PLANEJAMENTO LTDA</b> Rua Saldanha Marinho, 116 - Edifício Liberal Center - 3º andar - Centro - Florianópolis - SC Fone/Fax: (48) 3027-2730 - Home-page: www.prosul.com - E-mail: prosul@prosul.com

OBRA:		<b>UBS SANTO ANTÔNIO - PORTE 2</b>	
ENDEREÇO: RUA 1377, SIN - SANTO ANTÔNIO		INSCRIÇÃO IMOBILIÁRIA: 5104	

RESPONSÁVEL TÉCNICO PROJETO:		RESPONSÁVEL TÉCNICO EXECUÇÃO:	CLIENTE:
------------------------------	--	-------------------------------	----------

CONTEÚDO: DETALHAMENTO DE ÁREAS MOLHADAS - PAGINAÇÃO DE PAREDES		PRANCHA: <b>ARQ 16/23</b>	
ESCALA: INDICADA	DATA: DEZEMBRO/2025	ARQUIVO: 006_25_arq_a	ARQUITETÔNICO



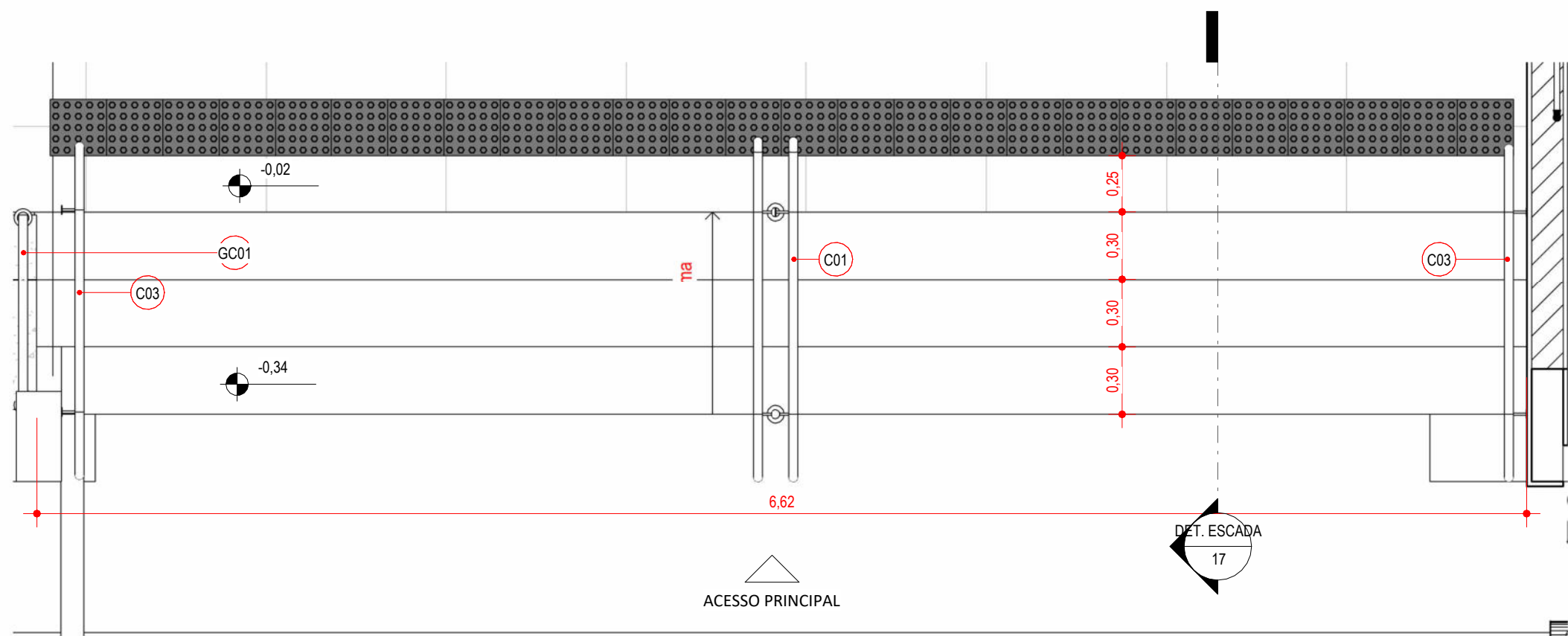

PLANTA BAIXA ESCADA

1:25

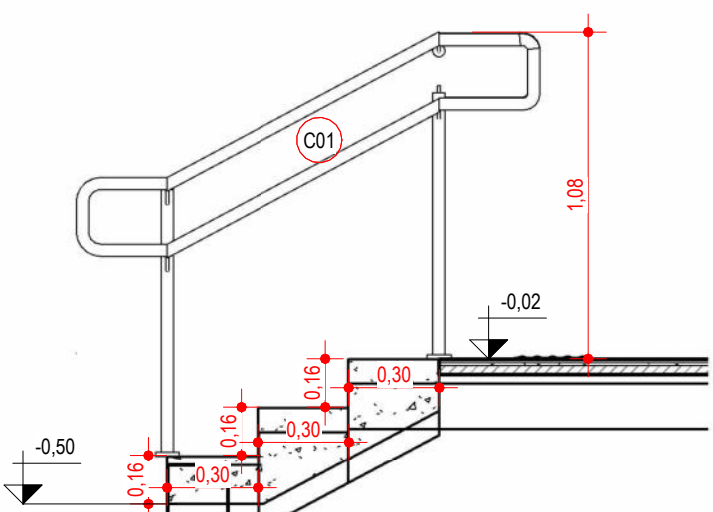

DET. ESCADA

1:25

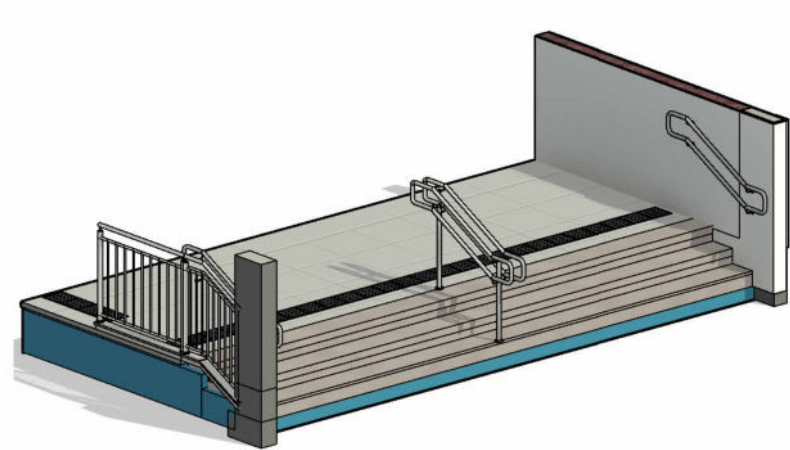

ISO - ESCADA

1:25

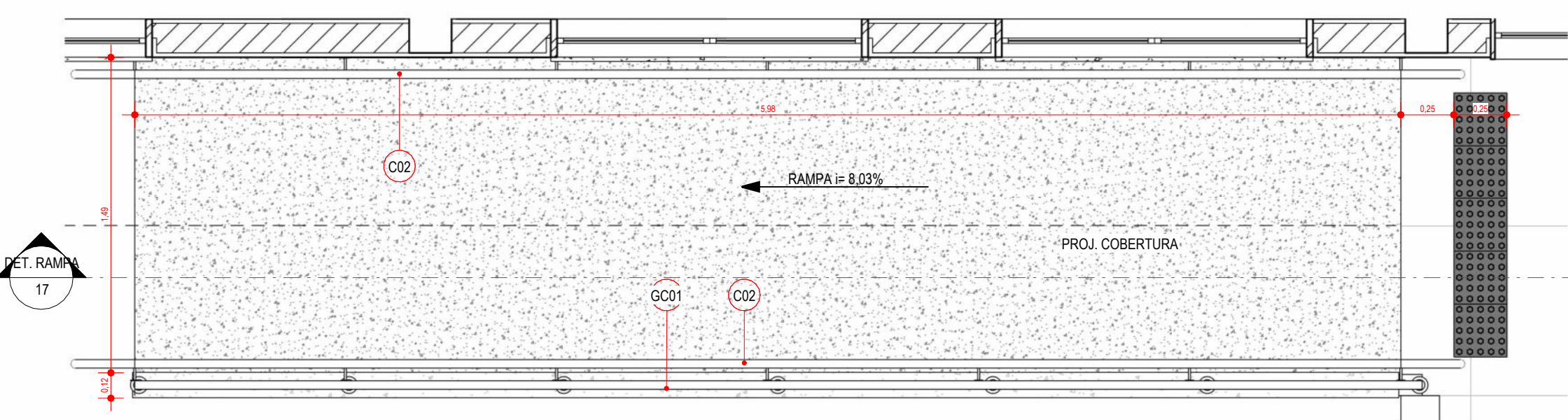

PLANTA BAIXA RAMPA

1:25

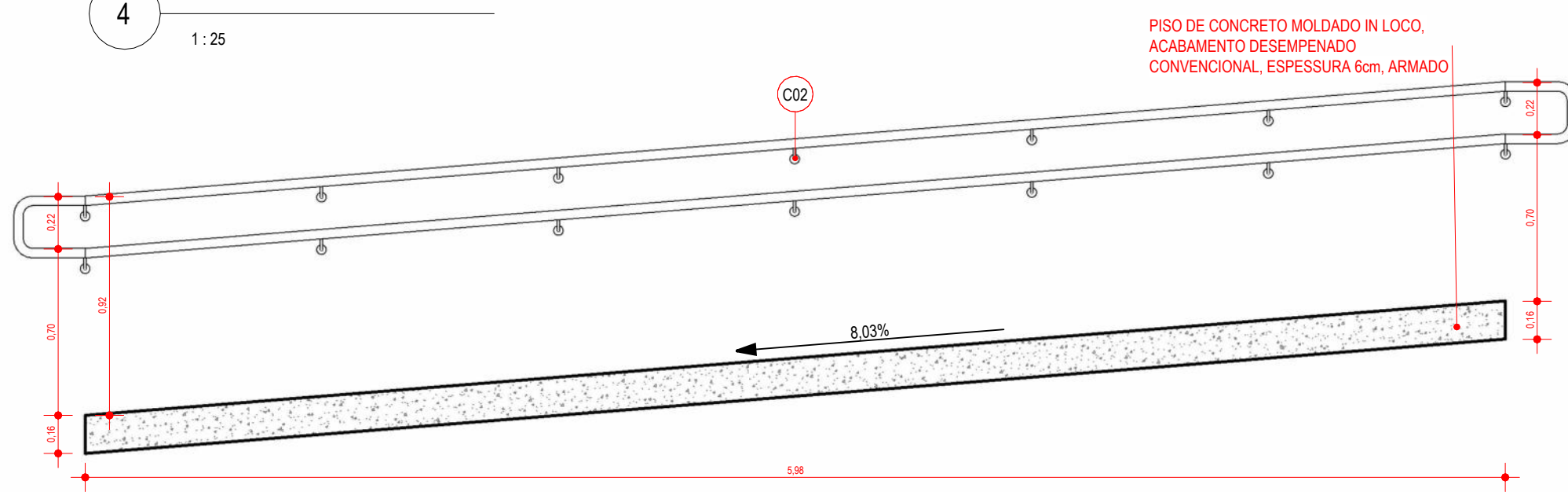

DET. RAMPA

1:25

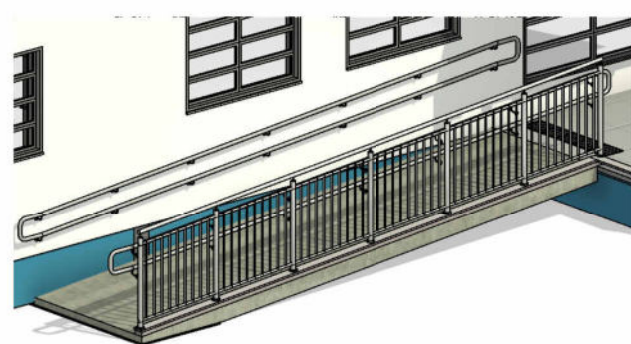

ISO - RAMPA

1:25

**DETALHAMENTO DE CORRIMÃO ISOLADO EM ESCADA**  
CORRIMÃO DUPLO CENTRAL EM DUAS ALTURAS (0,70 E 0,92m) FIXOS EM BALAUSTRÉ COMPOSTO POR TUBOS DE AÇO GALVANIZADO Ø 1 1/2" (Ø=3,81cm) E PAREDE E=3mm. INSTALADOS SOBRE GUIA DE BALIZAMENTO. AS PARTES INICIAL E FINAL DO CORRIMÃO DEVEM SER PROLONGADAS EM 30cm DE ACORDO COM AS PREMISSAS DA NBR 9050. OS CORRIMÃOS DEVERÃO TER TRATAMENTO ANTICORROSÃO E ACABAMENTO EM PINTURA ELETROSTÁTICA NA COR BRANCA

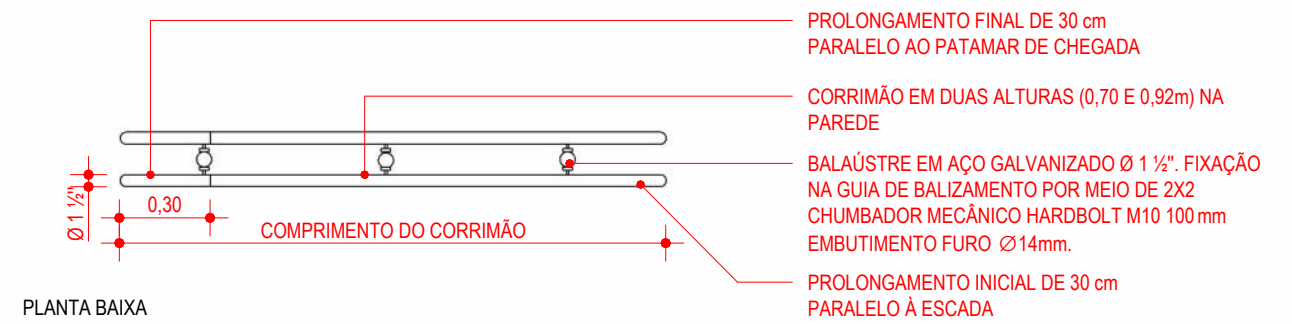

PLANTA BAIXA

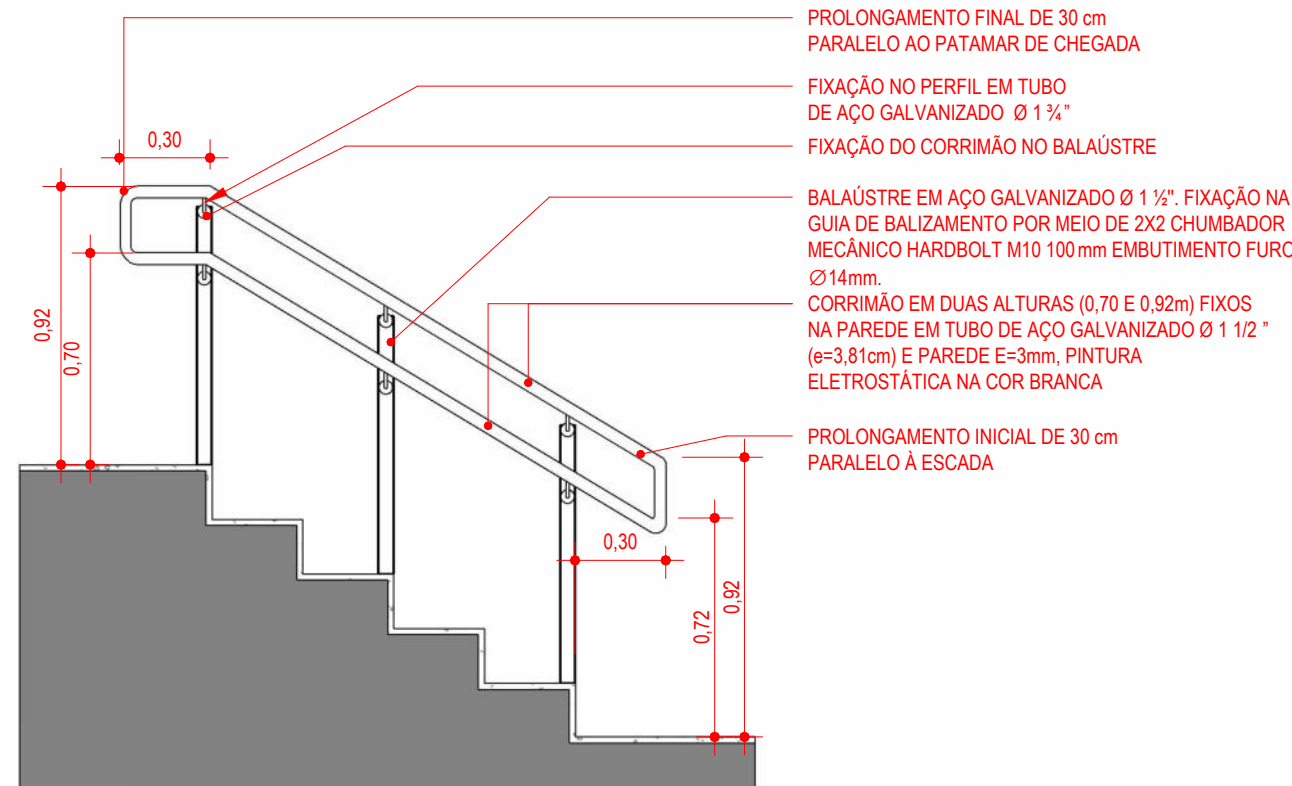

VISTA LATERAL

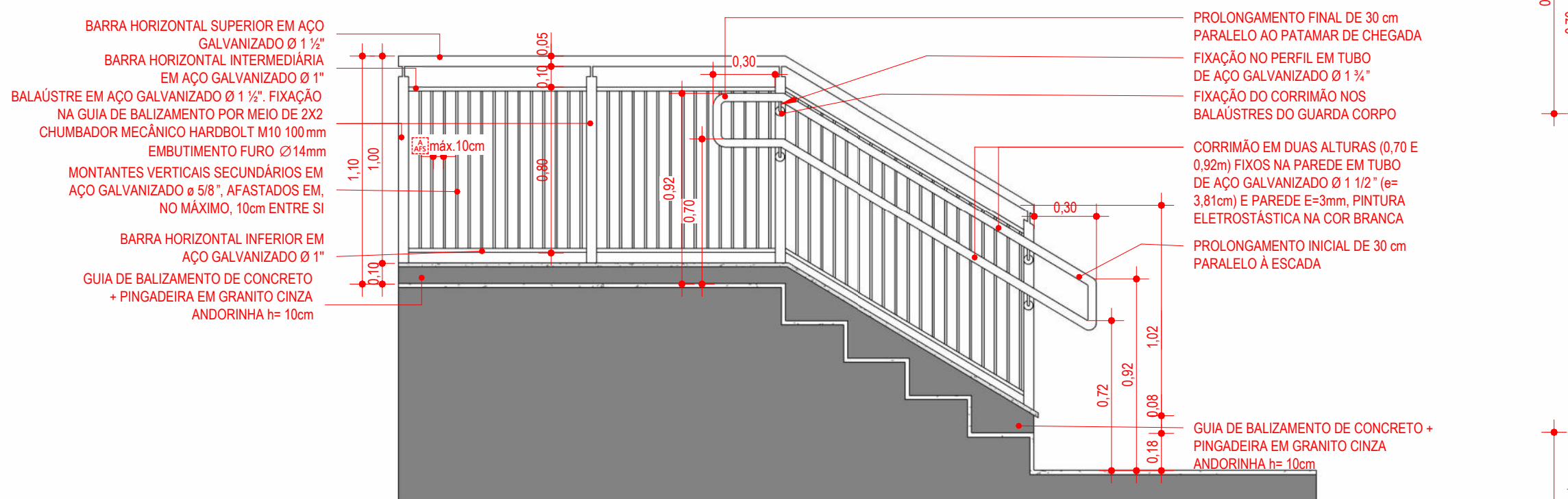

DETALHAMENTO DE GUARDA CORPO E CORRIMÃO EM ESCADAS

1:20

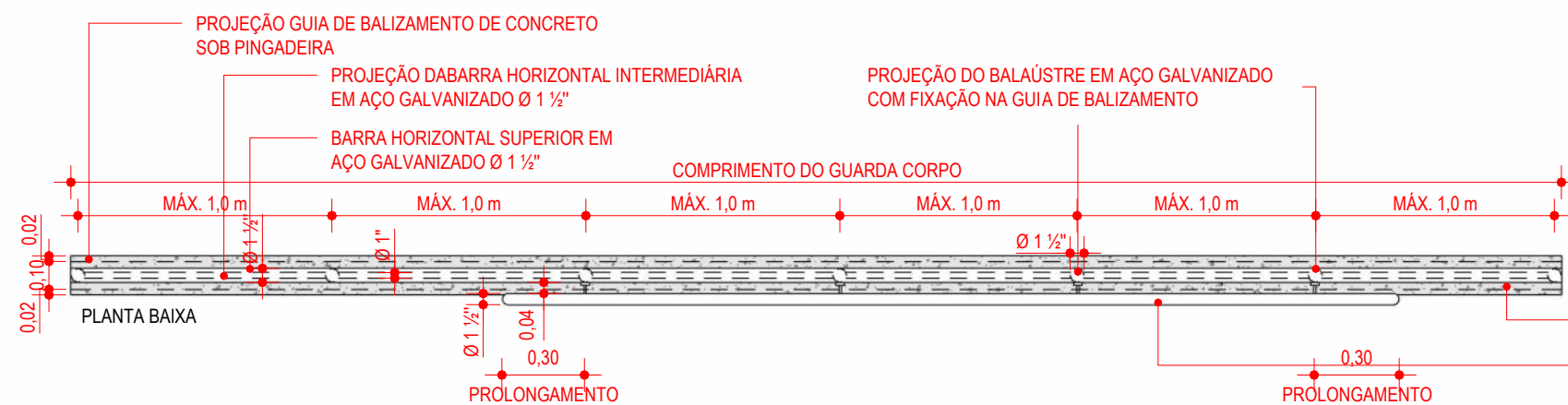

PLANTA BAIXA

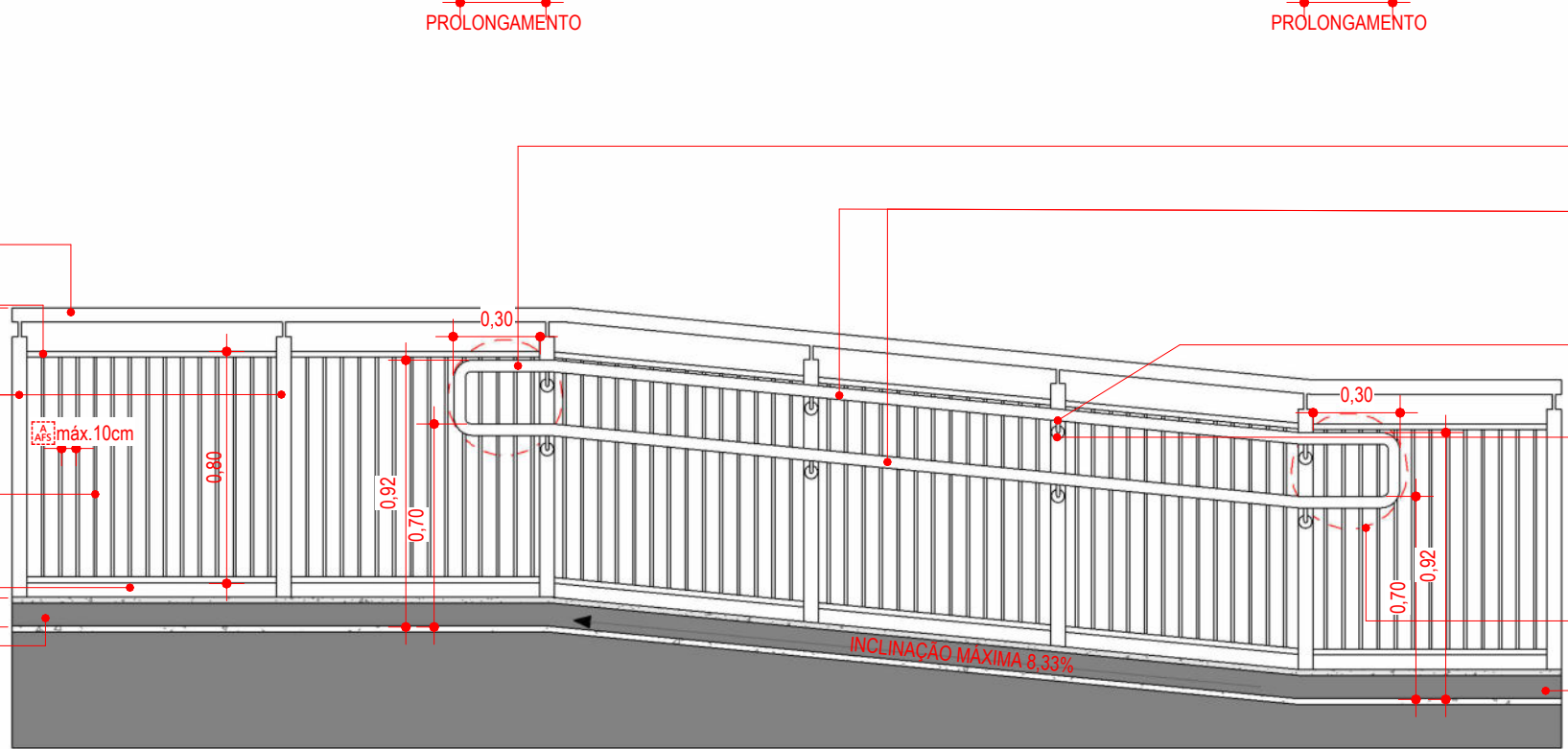

DETALHAMENTO DE GUARDA CORPO E CORRIMÃO EM RAMPAS

1:20

**DETALHAMENTO - CORRIMÃO EM ESCADA FIXADO EM ALVENARIA**  
CORRIMÃO EM DUAS ALTURAS (0,70 E 0,92m) FIXOS EM PAREDE OU GUARDA-CORPO COMPOSTO POR TUBOS DE AÇO GALVANIZADO Ø 1 1/2" (Ø=3,81cm) E PAREDE E=3mm. INSTALADOS SOBRE GUIA DE BALIZAMENTO. AS PARTES INICIAL E FINAL DO CORRIMÃO DEVEM SER PROLONGADAS EM 30cm DE ACORDO COM AS PREMISSAS DA NBR 9050. OS CORRIMÃOS DEVERÃO TER TRATAMENTO ANTICORROSÃO E ACABAMENTO EM PINTURA ELETROSTÁTICA NA COR BRANCA

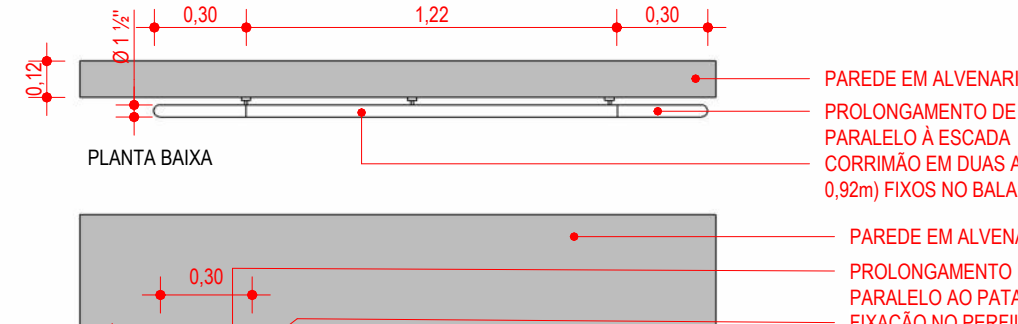

PLANTA BAIXA

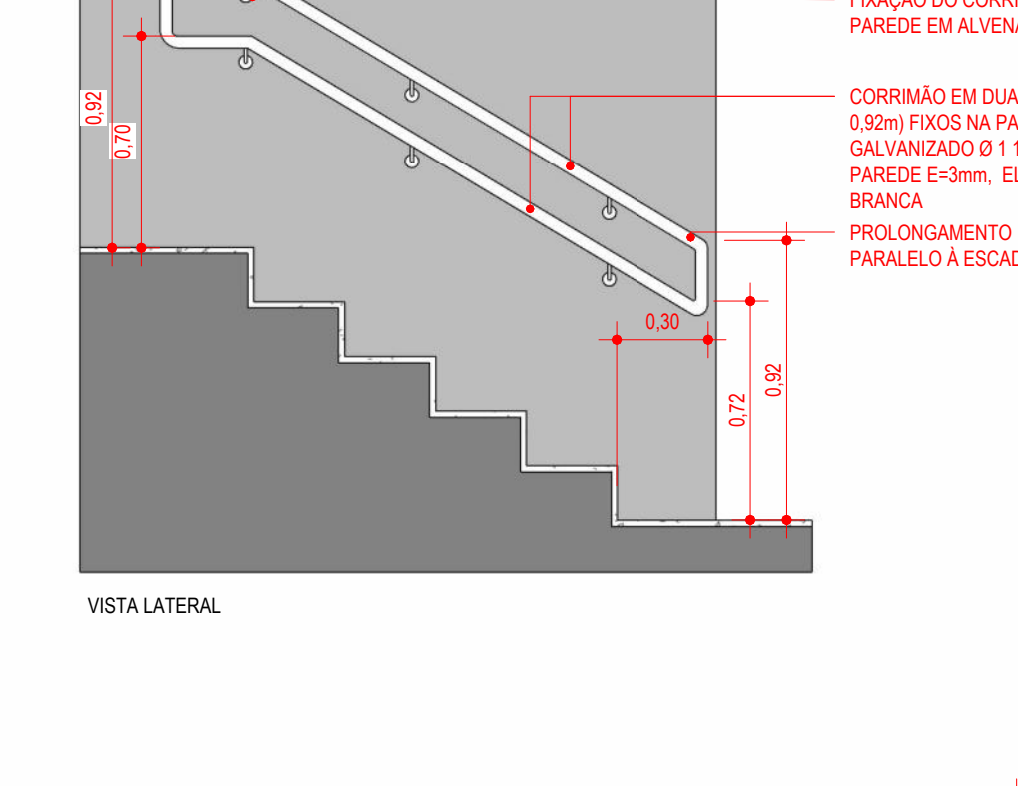

VISTA LATERAL

TABELA DE GUARDA CORPO E CORRIMÃO	
CÓDIGO	DESCRIÇÃO
C01	CORRIMÃO EM DUAS ALTURAS (0,70 E 0,92m) FIXOS EM BALAUSTRÉ COMPOSTO POR TUBOS DE AÇO GALVANIZADO Ø 1 1/2" (Ø=3,81cm) E PAREDE E=3mm. INSTALADOS SOBRE GUIA DE BALIZAMENTO. AS PARTES INICIAL E FINAL DO CORRIMÃO DEVEM SER PROLONGADAS EM 30cm DE ACORDO COM AS PREMISSAS DA NBR 9050. OS CORRIMÃOS DEVERÃO TER TRATAMENTO ANTICORROSÃO E ACABAMENTO EM PINTURA ELETROSTÁTICA NA COR BRANCA
C02	CORRIMÃO DUPLO CENTRAL EM DUAS ALTURAS (0,70 E 0,92m) FIXOS EM BALAUSTRÉ COMPOSTO POR TUBOS DE AÇO GALVANIZADO Ø 1 1/2" (Ø=3,81cm) E PAREDE E=3mm. INSTALADOS SOBRE GUIA DE BALIZAMENTO. AS PARTES INICIAL E FINAL DO CORRIMÃO DEVEM SER PROLONGADAS EM 30cm DE ACORDO COM AS PREMISSAS DA NBR 9050. OS CORRIMÃOS DEVERÃO TER TRATAMENTO ANTICORROSÃO E ACABAMENTO EM PINTURA ELETROSTÁTICA NA COR BRANCA
C03	CORRIMÃO EM DUAS ALTURAS (0,70 E 0,92m) FIXOS EM PAREDE OU GUARDA-CORPO COMPOSTO POR TUBOS DE AÇO GALVANIZADO Ø 1 1/2" (Ø=3,81cm) E PAREDE E=3mm. INSTALADOS SOBRE GUIA DE BALIZAMENTO. AS PARTES INICIAL E FINAL DO CORRIMÃO DEVEM SER PROLONGADAS EM 30cm DE ACORDO COM AS PREMISSAS DA NBR 9050. OS CORRIMÃOS DEVERÃO TER TRATAMENTO ANTICORROSÃO E ACABAMENTO EM PINTURA ELETROSTÁTICA NA COR BRANCA
GC01	CORRIMÃO EM DUAS ALTURAS (0,70 E 0,92m) FIXOS EM PAREDE OU GUARDA-CORPO COMPOSTO POR TUBOS DE AÇO GALVANIZADO Ø 1 1/2" (Ø=3,81cm) E PAREDE E=3mm. INSTALADOS SOBRE GUIA DE BALIZAMENTO. AS PARTES INICIAL E FINAL DO CORRIMÃO DEVEM SER PROLONGADAS EM 30cm DE ACORDO COM AS PREMISSAS DA NBR 9050. OS CORRIMÃOS DEVERÃO TER TRATAMENTO ANTICORROSÃO E ACABAMENTO EM PINTURA ELETROSTÁTICA NA COR BRANCA

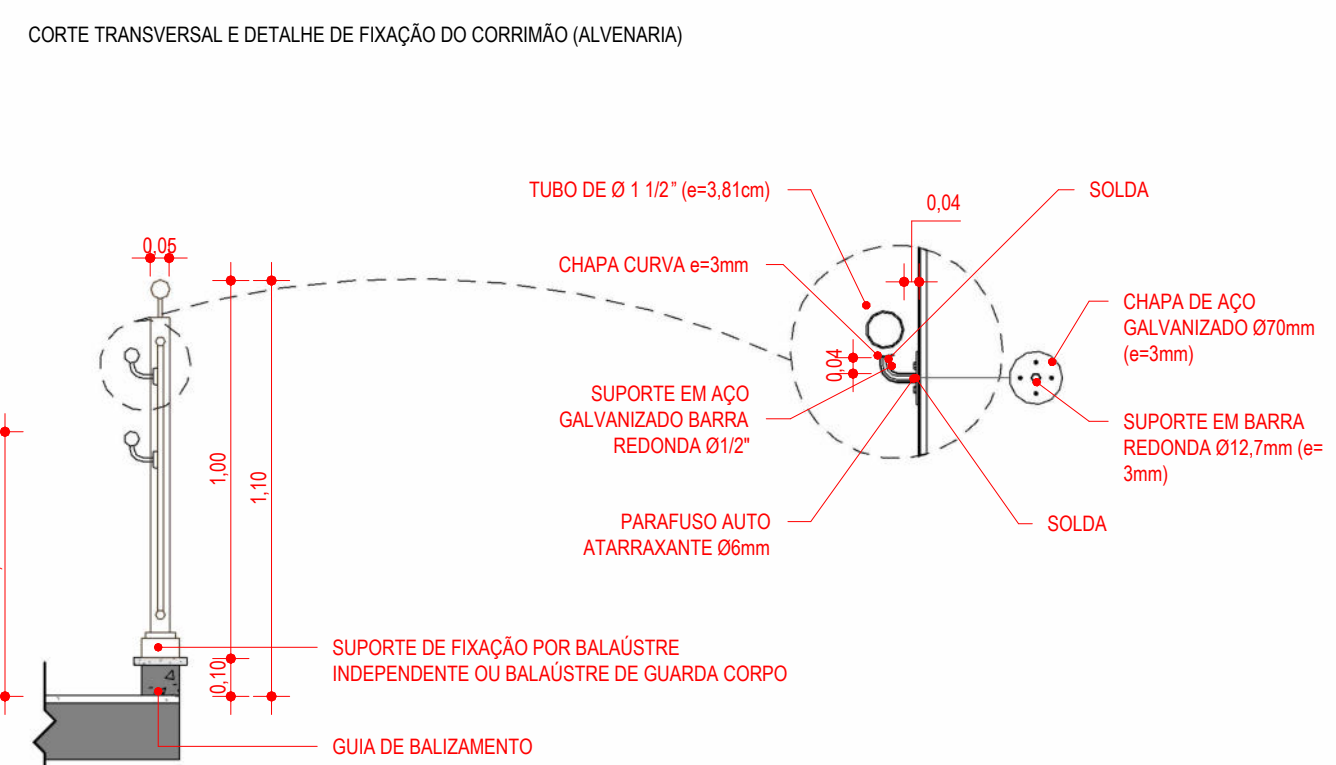
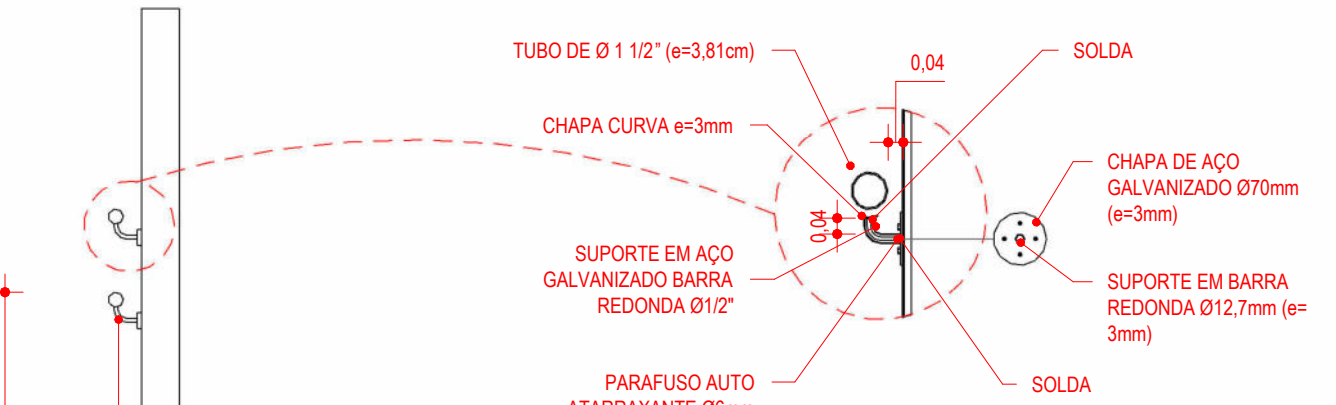
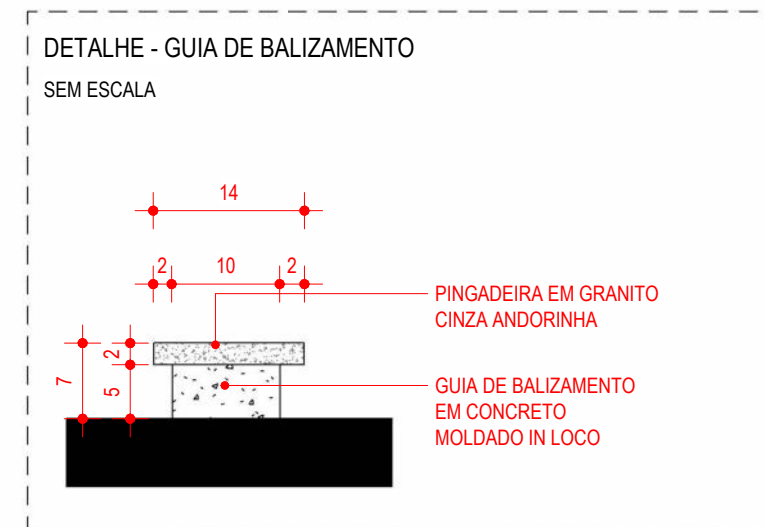

DETALHE FIXAÇÃO CORRIMÃO EM BALAUSTRÉ

1 - PARA PERFEITO ENTENDIMENTO DO PROJETO VER MEMORIAL DESCRITIVO DE ARQUITETURA, ASSIM COMO PROJETOS COMPLEMENTARES DE ESTRUTURA, INSTALAÇÕES, INFRAESTRUTURA URBANA E SEUS RESPECTIVOS MEMORIAIS.  
2 - O NÍVEL DE ARQUITETURA 0,00m CORRESPONDE AO NÍVEL TOPOGRÁFICO 99,94 m (NÍVEL DO MAR) DO PROJETO DE URBANISMO/PAISAGISMO.  
OBS.: TODAS AS MEDIDAS DEVEM SER CONFERIDAS EM OBRA. CASO SEJA NECESSÁRIO ALGUMA ALTERAÇÃO, ENTRAR EM CONTATO COM O PROJETISTA RESPONSÁVEL.

A - EMISSÃO INICIAL		DEZ/2025
OBSERVAÇÕES		VISTO DATA
PREFEITURA MUNICIPAL DE CRICIÚMA SECRETARIA DE INFRAESTRUTURA E OBRAS		
PROSUL - PROJETOS, SUPERVISÃO E PLANEJAMENTO LTDA Rua Saldanha Marinho, 116 - Edifício Liberal Center - 3º andar - Centro - Florianópolis - SC Fone/Fax: (48) 3027-2730 - Home-page: www.prosul.com - E-mail: prosul@prosul.com		
UBS SANTO ANTÔNIO - PORTE 2		INSCRIÇÃO IMOBILIÁRIA: 5104
RESPONSÁVEL TÉCNICO PROJETO		RESPONSÁVEL TÉCNICO EXECUÇÃO: CLIENTE:
CONTEÚDO: DETALHAMENTO ESCADA, RAMPA, GUARDA CORPO E CORRIMÃO		PRANCHAS: ARQ 17/23
ESCALA: INDICADA	DATA: DEZEMBRO/2025	ARQUIVO: 096_25_arq_a
ARQUITETÔNICO		





TABELA DE ESQUADRIAS - JANELAS - PORTE 2					
CÓDIGO	DESCRIÇÃO	LARGURA	ALTURA	ALTURA DO PEITORIL	QUANT.
J01	JANELA BASCULANTE 8 FOLHAS EM ALUMÍNIO COM PINTURA ELETROSTÁTICA NA COR BRANCO E VIDRO LISO COMUM INCOLOR 4mm / PEITORIL DE GRANITO CINZA ANDORINHA 2cm	1,50	1,10	1,00	18
J02	JANELA BASCULANTE 1 FOLHA EM ALUMÍNIO COM PINTURA ELETROSTÁTICA NA COR BRANCO E VIDRO MINI BOREAL INCOLOR 4mm / PEITORIL DE GRANITO CINZA ANDORINHA 2cm	0,60	0,60	1,50	4
J03	JANELA BASCULANTE 2 FOLHAS EM ALUMÍNIO COM PINTURA ELETROSTÁTICA NA COR BRANCO E VIDRO MINI BOREAL INCOLOR 4mm / PEITORIL DE GRANITO CINZA ANDORINHA 2cm	1,20	0,60	1,50	6
J04	JANELA DO TIPO GUILHOTINA EM ALUMÍNIO COM PINTURA ELETROSTÁTICA NA COR BRANCO / VIDRO LISO INCOLOR TEMPERADO 6mm / PEITORIL DE BANCADA EM MDF COM ACABAMENTO EM LAMINADO MELAMÍNICO NAS 6 FACES	0,80	0,60	1,10	1
J05	JANELA BASCULANTE 12 FOLHAS EM ALUMÍNIO COM PINTURA ELETROSTÁTICA NA COR BRANCO E VIDRO LAMINADO 5+5mm / GRADE FIXA / PEITORIL DE GRANITO CINZA ANDORINHA 2cm	2,00	1,80	0,30	4
J06	JANELA GUICHÊ COM APOIO E PASSA VOLUMES EM 2 NÍVEIS / REQUADRO EM ALUMÍNIO COM PINTURA ELETROSTÁTICA NA COR BRANCO / VIDRO LISO INCOLOR TEMPERADO 6mm / PEITORIL DE BANCADA EM MDF COM ACABAMENTO EM LAMINADO MELAMÍNICO NAS 6 FACES	1,50	1,00	0,80	1
J07	JANELA EM ALUMÍNIO COM PINTURA ELETROSTÁTICA NA COR BRANCO E TELA METÁLICA QUADRICULADA FIXA	2,00	0,90	1,00	3
J08	JANELA BASCULANTE 8 FOLHAS EM ALUMÍNIO COM PINTURA ELETROSTÁTICA NA COR BRANCO E VIDRO LISO COMUM INCOLOR 4mm COM TELA MOSQUITEIRA EM ALUMÍNIO MILIMETRADO COM PROTEÇÃO DE TELA ANTI VETOR FIXADA NO ALUMÍNIO / PEITORIL DE GRANITO CINZA ANDORINHA 2cm	1,50	1,10	1,00	11
J09	JANELA GUICHÊ COM APOIO E PASSA VOLUMES EM 2 NÍVEIS / REQUADRO EM ALUMÍNIO COM PINTURA ELETROSTÁTICA NA COR BRANCO / VIDRO LISO INCOLOR TEMPERADO 6mm / PEITORIL DE BANCADA EM MDF COM ACABAMENTO EM LAMINADO MELAMÍNICO NAS 6 FACES	3,80	1,80	0,80	1
J10	JANELA COM 1 FOLHA FIXA EM VENEZIANA VENTILADA (ESPAÇADAS ENTRE SI COM NO MÍNIMO 8 mm) / REQUADRO EM ALUMÍNIO COM PINTURA ELETROSTÁTICA NA COR BRANCO / TELA DE PROTEÇÃO CONTRA VETORES	0,60	0,40	1,50	8

1 - PARA PERFEITO ENTENDIMENTO DO PROJETO VER MEMORIAL DESCRITIVO DE ARQUITETURA, ASSIM COMO PROJETOS COMPLEMENTARES DE ESTRUTURA, INSTALAÇÕES, INFRAESTRUTURA URBANA E SEUS RESPECTIVOS MEMORIAIS.

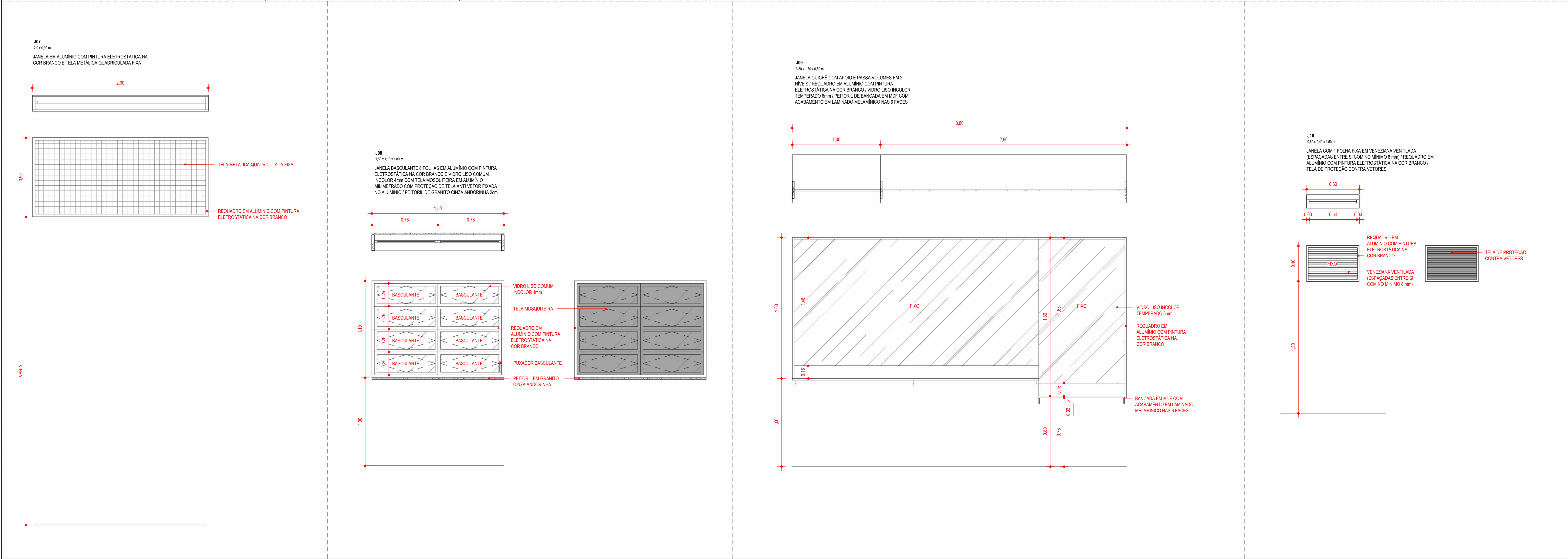
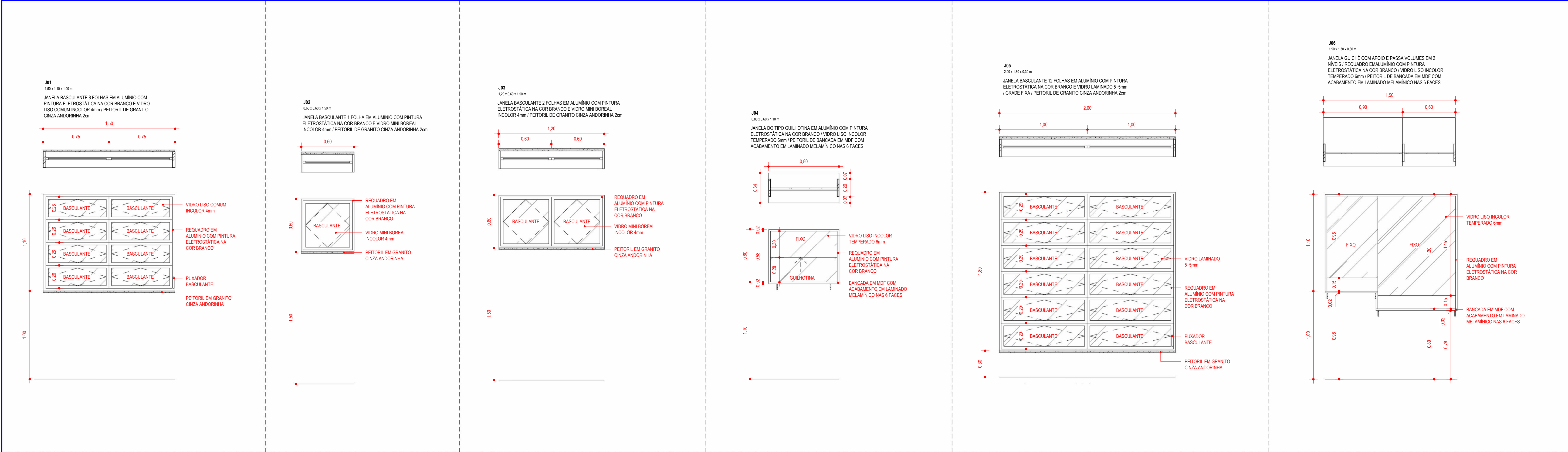

OBS: TODAS AS MEDIDAS DEVEM SER CONFERIDAS EM OBRA, CASO SEJA NECESSÁRIO ALGUMA ALTERAÇÃO, ENTRAR EM CONTATO COM O PROJETISTA RESPONSÁVEL.

A - EMISSÃO INICIAL			DEZ/2025
OBSERVAÇÕES		VISTO	DATA
		PREFEITURA MUNICIPAL DE CRICIÚMA SECRETARIA DE INFRAESTRUTURA E OBRAS	
		PROSUL - PROJETOS, SUPERVISÃO E PLANEJAMENTO LTDA Rua Saldanha Marinho, 116 - Edifício Liberal Center - 3º andar - Centro - Foz de Iguaçu - SC Fone/Fax: (48) 3027-2730 - Home-page: www.prosul.com - E-mail: prosul@prosul.com	
ENDEREÇO: RUA 1376, S/N - SANTO ANTÔNIO		INSCRIÇÃO IMOBILIÁRIA: 5104	
RESPONSÁVEL TÉCNICO PROJETO:		RESPONSÁVEL TÉCNICO EXECUÇÃO:	
CLIENTE:			
CONTÉUDO: DETALHAMENTO - JANELAS 01, 02, 03, 04, 05, 06, 07, 08, 09, 10		PRONCHIA: ARQ 18/23	
ESCALA: INDICADA	DATA: DEZEMBRO/2025	ARQUIVO: 096_25_arq_a	ARQUITETÔNICO







OBS.: TODAS AS MEDIDAS DEVEM SER CONFERIDAS EM OBRA, CASO SEJA NECESSÁRIO ALGUMA ALTERAÇÃO, ENTRAR EM CONTATO COM O PROJETISTA RESPONSÁVEL.			
<b>A - EMISSÃO INICIAL</b>			DEZ/2025
OBSERVAÇÕES		VISTO	DATA
<div style="display: flex; justify-content: space-between; align-items: center;"> <div style="text-align: center;">  <p><b>CRIÇIÚMA</b> PREFEITURA MUNICIPAL</p> </div> <div style="text-align: center;"> <p style="color: blue; font-weight: bold; font-size: 1.2em;">PREFEITURA MUNICIPAL DE CRIÇIÚMA</p> <p style="color: blue; font-weight: bold;">SECRETARIA DE INFRAESTRUTURA E OBRAS</p> </div> </div>			
<div style="display: flex; align-items: center; justify-content: center;">  <div style="margin-left: 10px;"> <p style="font-weight: bold; font-size: 1.1em;">PROSUL</p> <p style="font-size: 0.8em;">PROJETOS, SUPERVISÃO E PLANEJAMENTO LTDA</p> <p style="font-size: 0.7em;">Rua Saldanha Marinho, 116 - Edifício Liberal Center - 3º andar - Centro - Florianópolis - SC Fone/Fax: (48) 3027-2730 - Home-page: <a href="http://www.prosul.com">www.prosul.com</a> - E-mail: <a href="mailto:prosul@prosul.com">prosul@prosul.com</a></p> </div> </div>			
OBRA: <span style="float: right;">INSCRIÇÃO IMOBILIÁRIA: 5104</span>			
<b>UBS SANTO ANTÔNIO - PORTE 2</b>			
ENDEREÇO: RUA 1376, S/N - SANTO ANTÔNIO		INSCRIÇÃO IMOBILIÁRIA: 5104	
RESPONSÁVEL TÉCNICO PROJETO:		RESPONSÁVEL TÉCNICO EXECUÇÃO:	
		CLIENTE:	
CONTEÚDO: DETALHAMENTO - PORTAS 07, 08, 09, 10, PD1			
ESCALA: <span style="float: right;">ARQUITETÔNICO</span>			PRÂNCHA:  <div style="font-size: 2em; font-weight: bold; color: blue;">ARQ</div> <div style="font-size: 2.5em; font-weight: bold; color: blue;">20/23</div>
DATA: DEZEMBRO/2025	ARQUIVO: 096_25_arq_a		

**P07**

PORTA COM 1 FOLHA DE GIRO COM VENEZIANA VENTILADA (ESPAÇADAS ENTRE SI COM NO MÍNIMO 8 mm) / REQUADRO EM ALUMÍNIO COM PINTURA ELETROSTÁTICA NA COR BRANCO / TELA DE PROTEÇÃO CONTRA VETORES E VEDAÇÃO DE BORRACHA INFERIOR, À PROVA DE ROEDORES / PERFIS DA LINHA INOVA DA ALCOA OU EQUIVALENTE / MAÇANETA DO TIPO ALAVANCA COM FECHADURA, FORNECIDA PELO FABRICANTE E APROVADA PELA FISCALIZAÇÃO

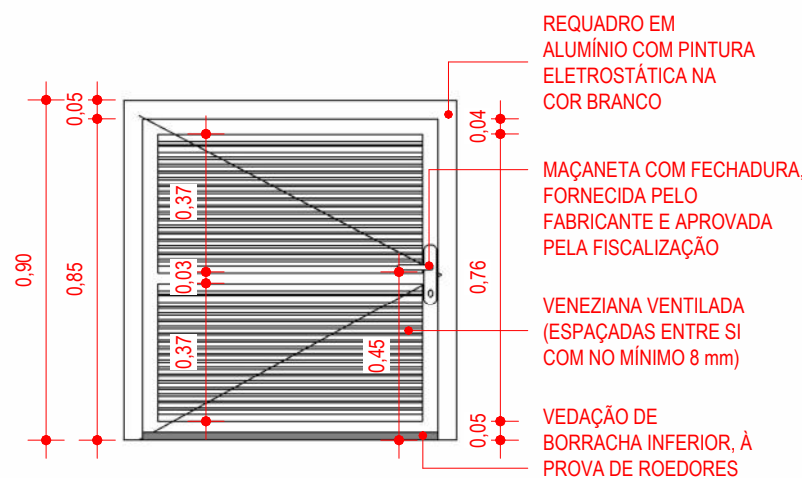
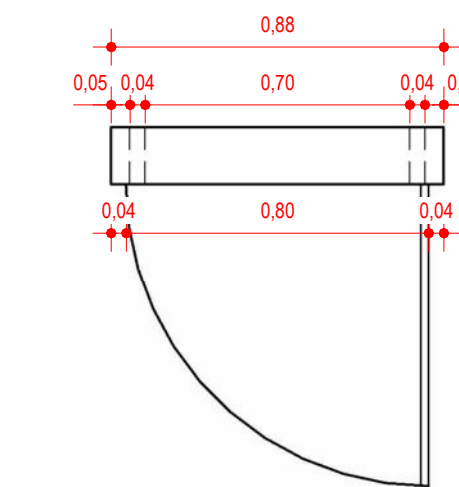

A diagram of a door with a diagonal line running from the top-left to the bottom-right. A red arrow points to the top-right corner, and another red arrow points to the bottom-left corner, indicating the correct way to open the door.

**P08**  
90 x 190 mm

90 x 180 mm

PORTA COM 1 FOLHA DE GIRO COM VENEZIANA VENTILADA (ESPAÇADAS ENTRE SI COM NO MÍNIMO 8 mm) / REQUADRO EM ALUMÍNIO COM PINTURA ELETROSTÁTICA NA COR BRANCO / TELA DE PROTEÇÃO CONTRA VETORES E VEDAÇÃO DE BORRACHA INFERIOR, À PROVA DE ROEDORES / PERFIS DA LINHA INOVA DA ALCOA OU EQUIVALENTE / MAÇANETA DO TIPO ALAVANCA COM FECHADURA, FORNECIDA PELO FABRICANTE E APROVADA PELA FISCALIZAÇÃO

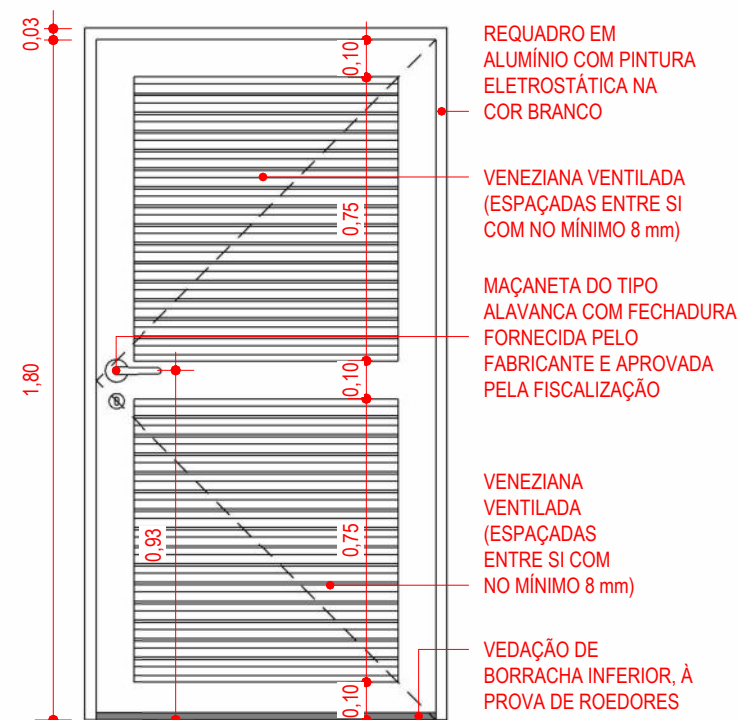
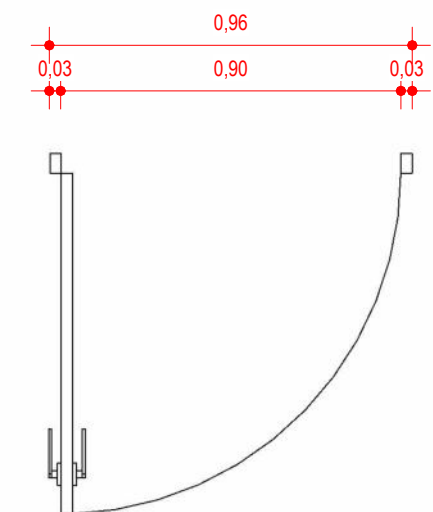

— TELA DE PROTEÇÃO  
CONTRA VETORES

VEDAÇÃO DE BORRACHA INFERIOR, À PROVA DE ROEDORES

P09

240 x 100 m

PORTA COM 2 FOLHAS DE CORRER COM VENEZIANA VENTILADA (ESPAÇADAS ENTRE SI COM NO MÍNIMO 8 mm) /  
REQUADRO EM ALUMÍNIO COM PINTURA ELETROSTÁTICA NA COR BRANCO / TELA DE PROTEÇÃO CONTRA  
VETORES E VEDAÇÃO DE BORRACHA INFERIOR, À PROVA DE ROEDORES / PERFIS DA LINHA INOVA DA ALCOA OU  
EQUIVALENTE / MAÇANETA COM FECHADURA, FORNECIDA PELO FABRICANTE E APROVADA PELA FISCALIZAÇÃO

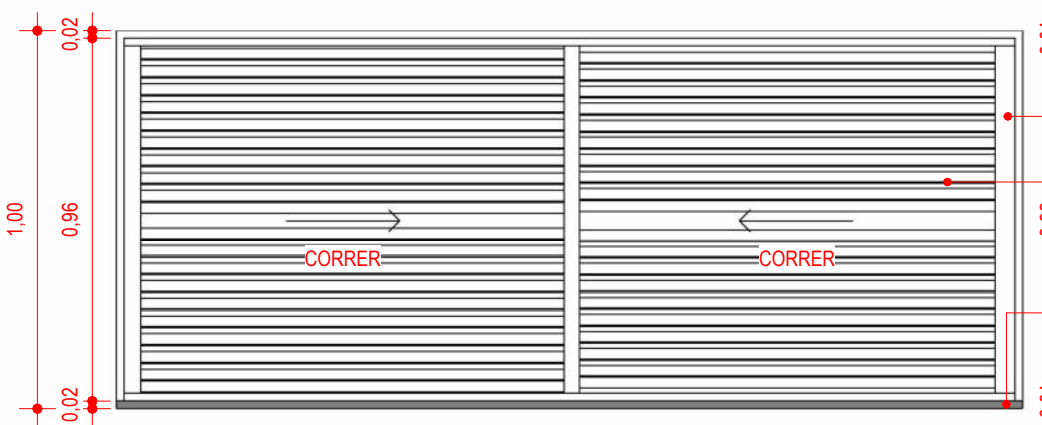
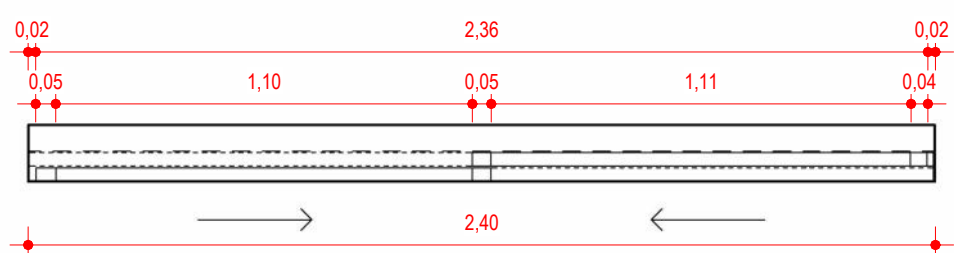

- REQUADRO EM ALUMÍNIO COM PINTURA ELETROSTÁTICA NA COR BRANCO
- VENEZIANA VENTILADA (ESPAÇADAS ENTRE SI COM NO MÍNIMO 8 mm)

VEDAÇÃO DE  
BORRACHA INFERIOR, À  
PROVA DE ROEDORES

PLANETA COM FECHADURA,  
RECIBIDA PELO  
LICENCIANTE E APROVADA  
PRA FISCALIZAÇÃO

ÇÃO DE  
RACHA INFERIOR, À  
VA DE ROEDORES

P08

90 x 180 m

PORTA COM 1 FOLHA DE GIRO COM VENEZIANA VENTILADA (ESPAÇADAS ENTRE SI COM NO MÍNIMO 8 mm) / REQUADRO EM ALUMÍNIO COM PINTURA ELETROSTÁTICA NA COR BRANCO / TELA DE PROTEÇÃO CONTRA VETORES E VEDAÇÃO DE BORRACHA INFERIOR, À PROVA DE ROEDORES / PERFIS DA LINHA INOVA DA ALCOA OU EQUIVALENTE / MAÇANETA DO TIPO ALAVANCA COM FECHADURA, FORNECIDA PELO FABRICANTE E APROVADA PELA FISCALIZAÇÃO

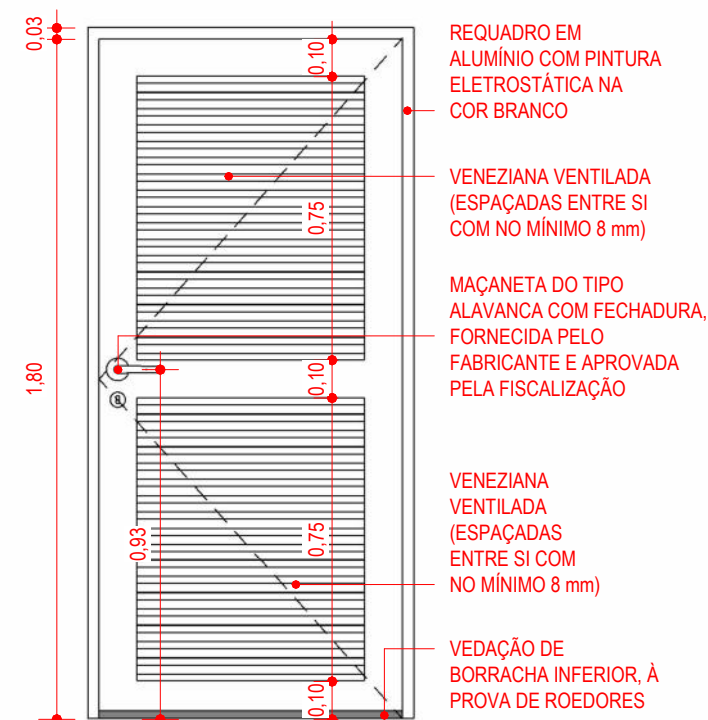
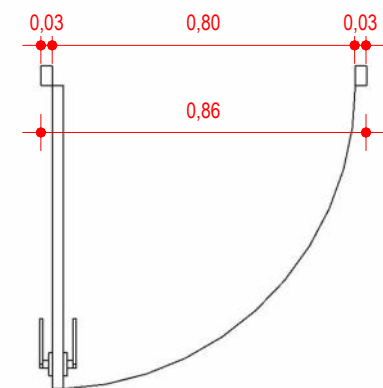

PD1

80 x 165 m

PORTAS DE GIRO EM PAINÉIS ESTRUTURAIS DE TS  
(LAMINADO ESTRUTURAL COM ESPESURA DE  
10mm) / COR CINZA ARGILA / SUPERFÍCIE LISA /  
ACABAMENTO FOSCO / PERFIL E DOBRADIÇAS  
METÁLICAS / MAÇANETA FORNECIDA PELO  
FABRICANTE E APROVADA PELA FISCALIZAÇÃO

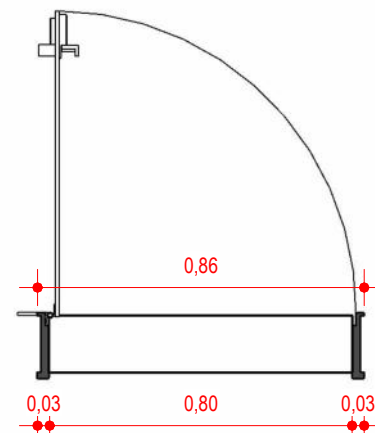

## PERFIS METÁLICOS

**PAINÉIS ESTRUTURAIS  
DE TS (LAMINADO  
ESTRUTURAL COM  
ESPESSURA DE 10mm)  
/ COR CINZA ARGILA**

MAÇANETA FORNECIDA  
PELO FABRICANTE E  
APROVADA PELA  
FISCALIZAÇÃO

## DOBRADIÇAS METÁLICAS







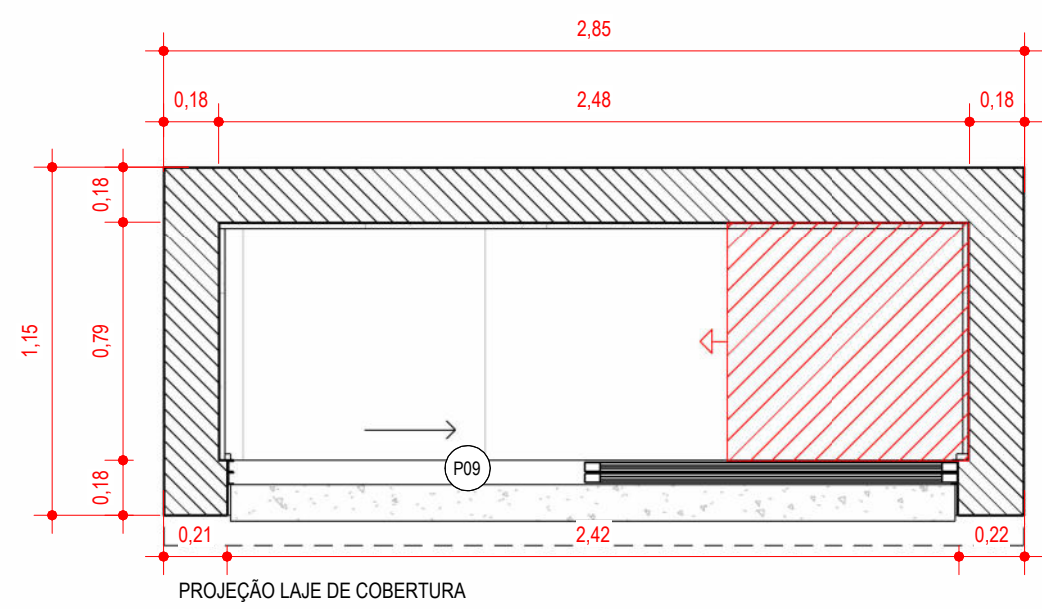

1 PLANTA BAIXA - ABRIGO DE BOMBA E COMPRESSOR

1:25

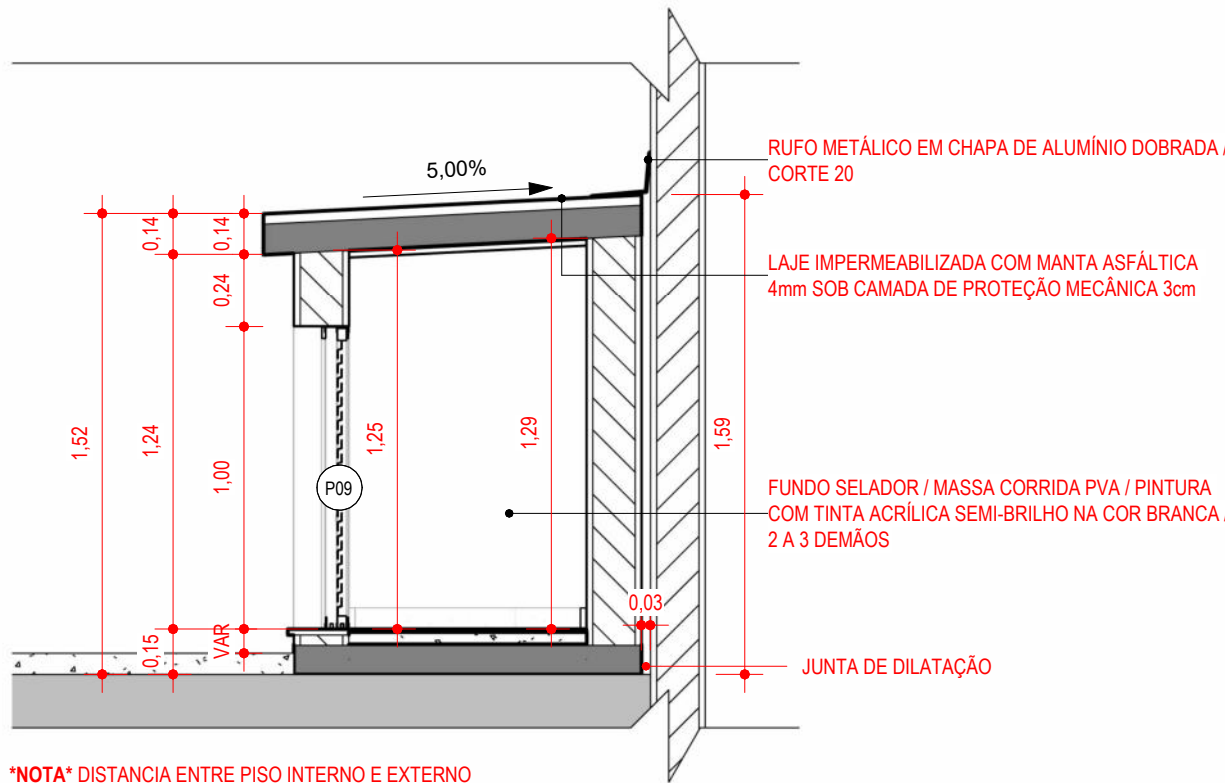

2 CORTE 01 - ABRIGO DE BOMBA E COMPRESSOR

1:25

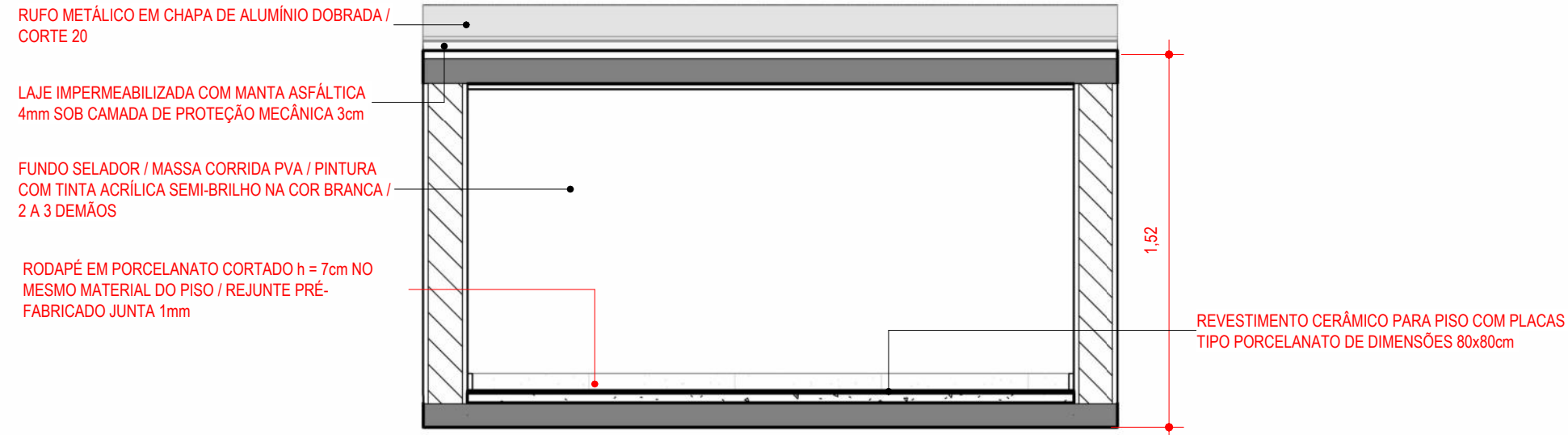

3 CORTE 02 - ABRIGO DE BOMBA E COMPRESSOR

1:25

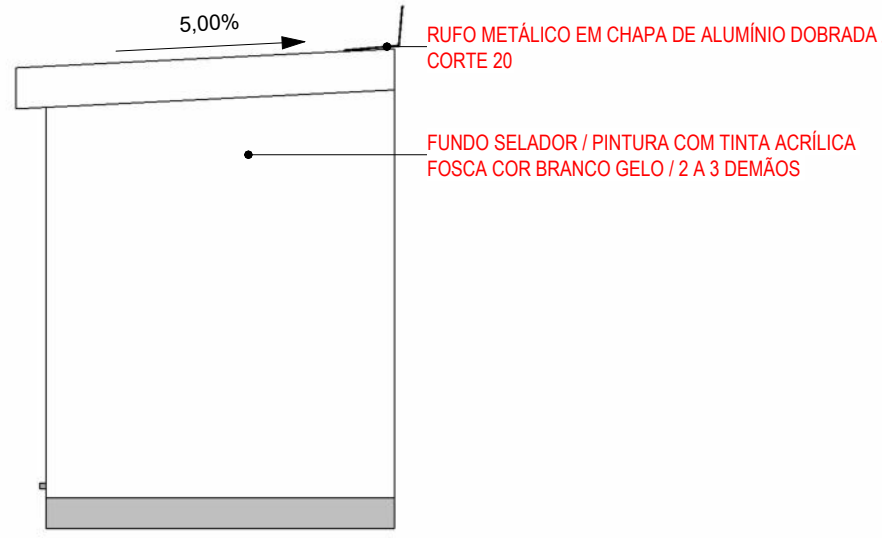

4 VISTA LATERAL - ABRIGO DE BOMBA E COMPRESSOR

1:25

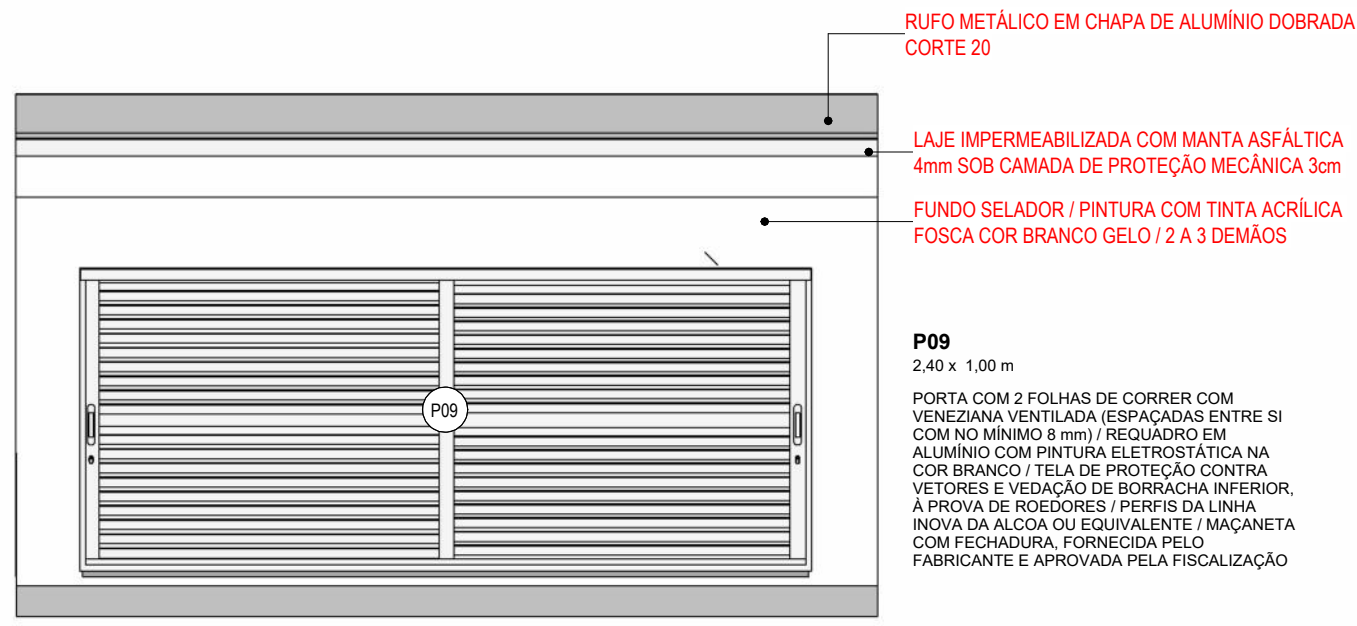

5 VISTA FRONTAL - ABRIGO DE BOMBA E COMPRESSOR

1:25

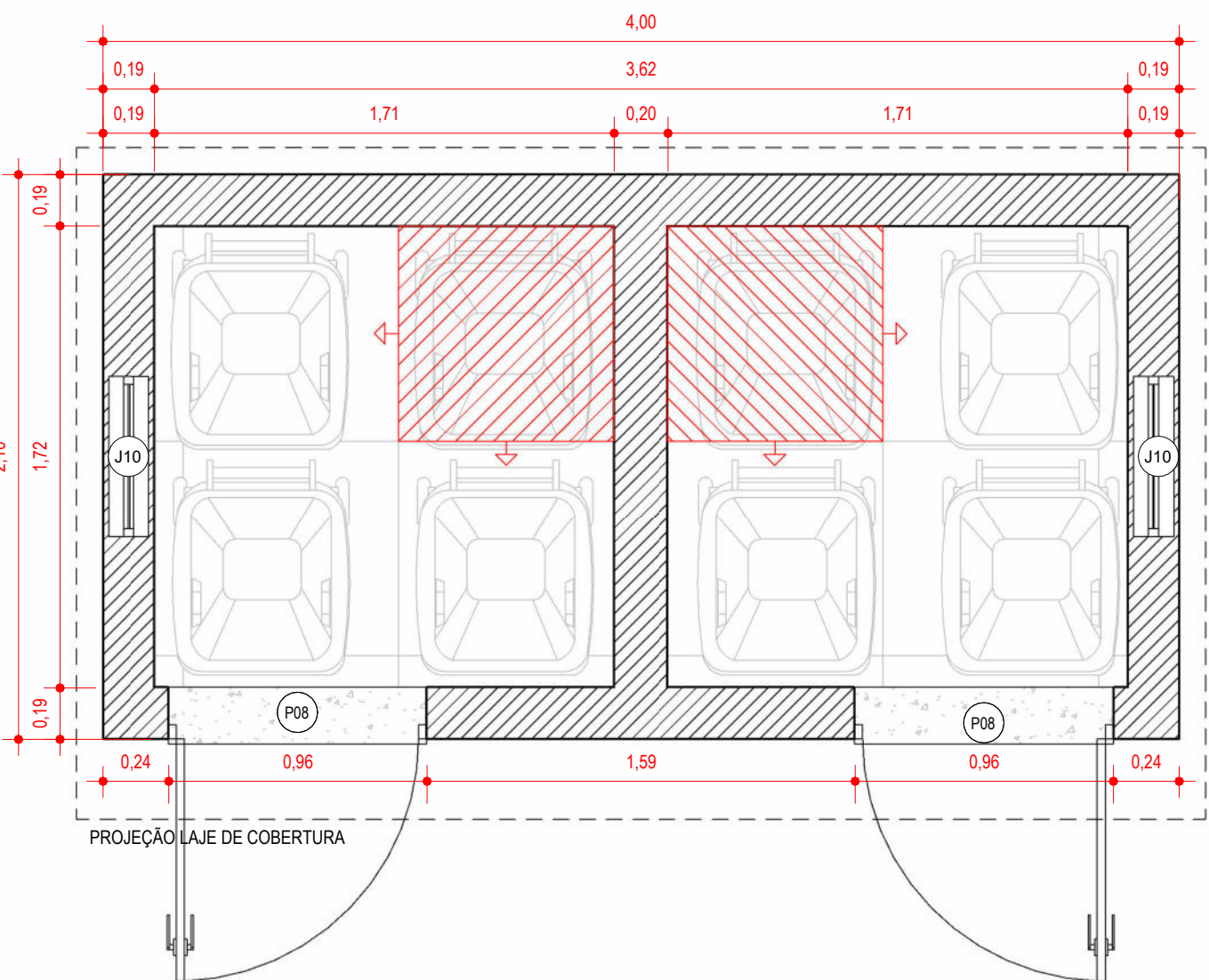

6 PLANTA BAIXA - ABRIGO DE LIXO PERMANENTE

1:25

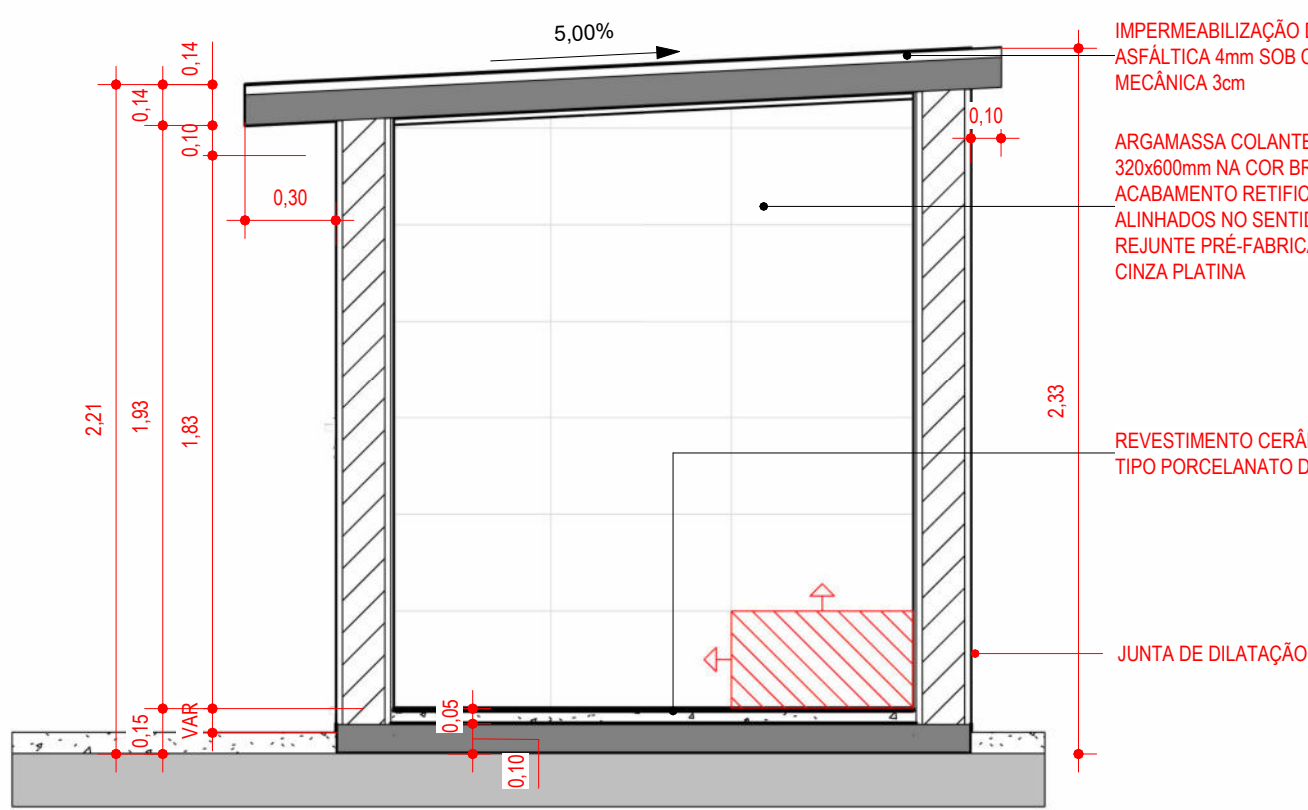

7 CORTE 01 - ABRIGO DE LIXO PERMANENTE

1:25

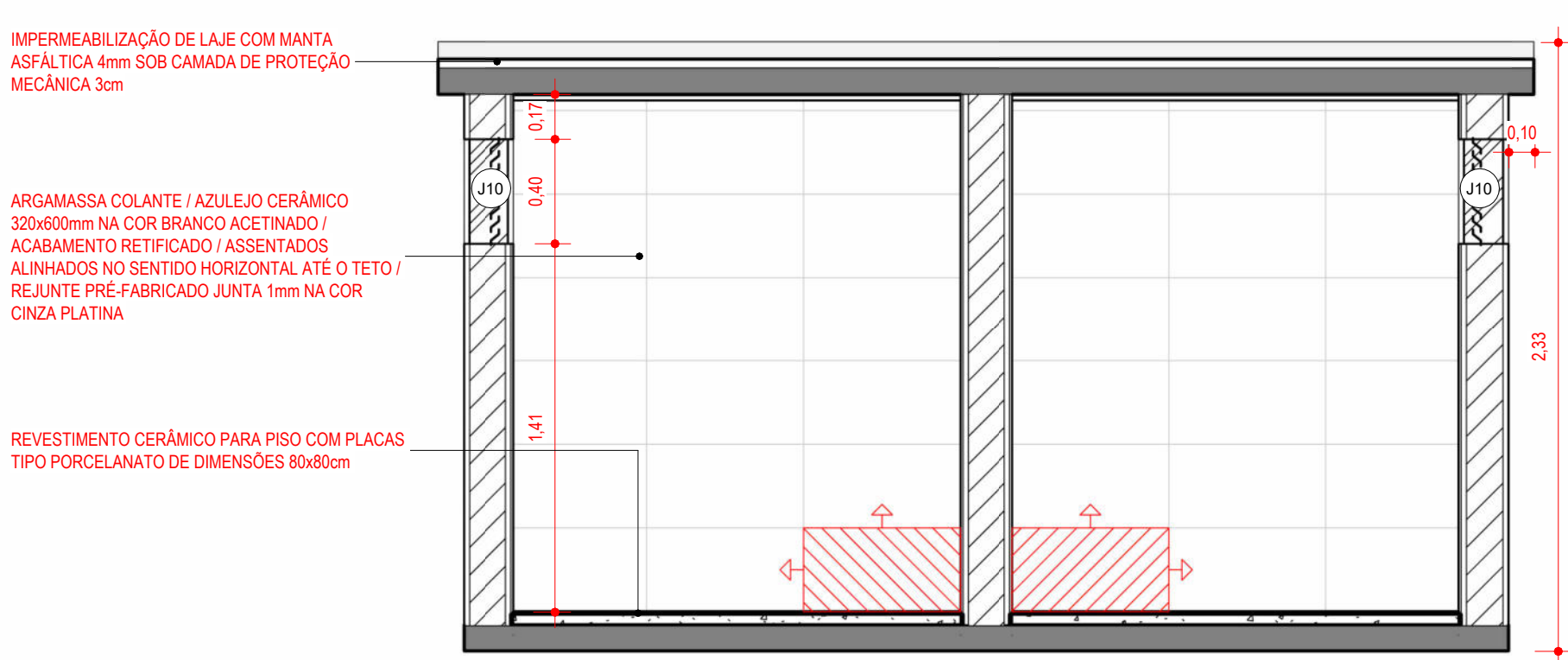

8 CORTE 02 - ABRIGO DE LIXO PERMANENTE

1:25

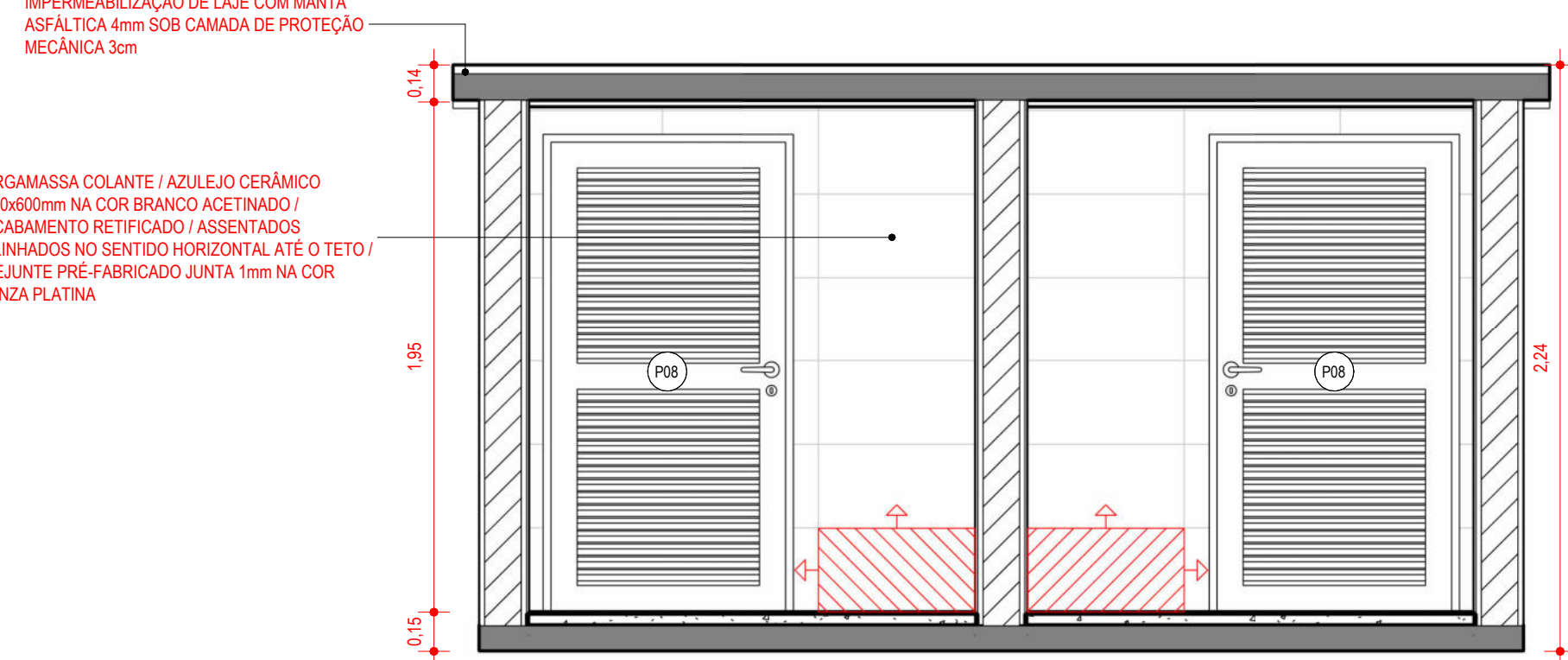

9 CORTE 03 - ABRIGO DE LIXO PERMANENTE

1:25

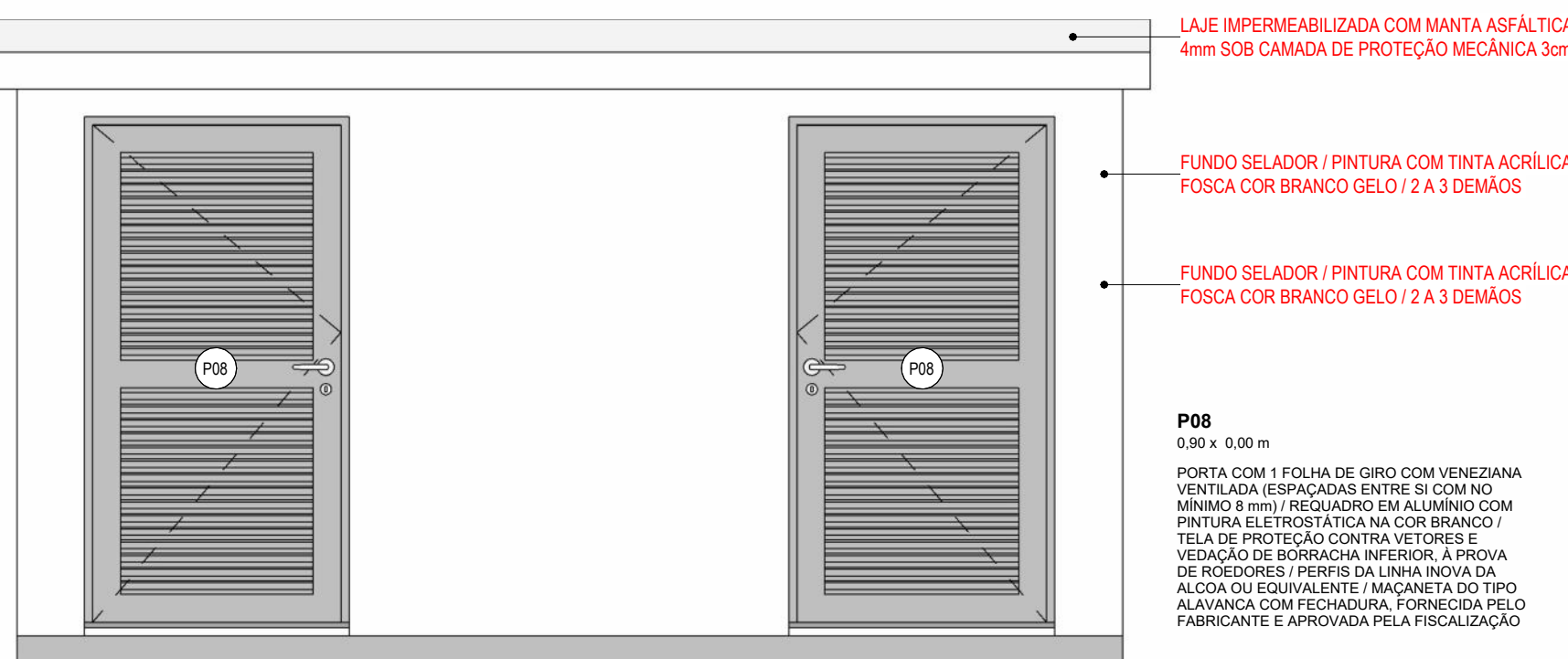

10 VISTA FRONTAL ABRIGO DE LIXO PERMANENTE

1:25

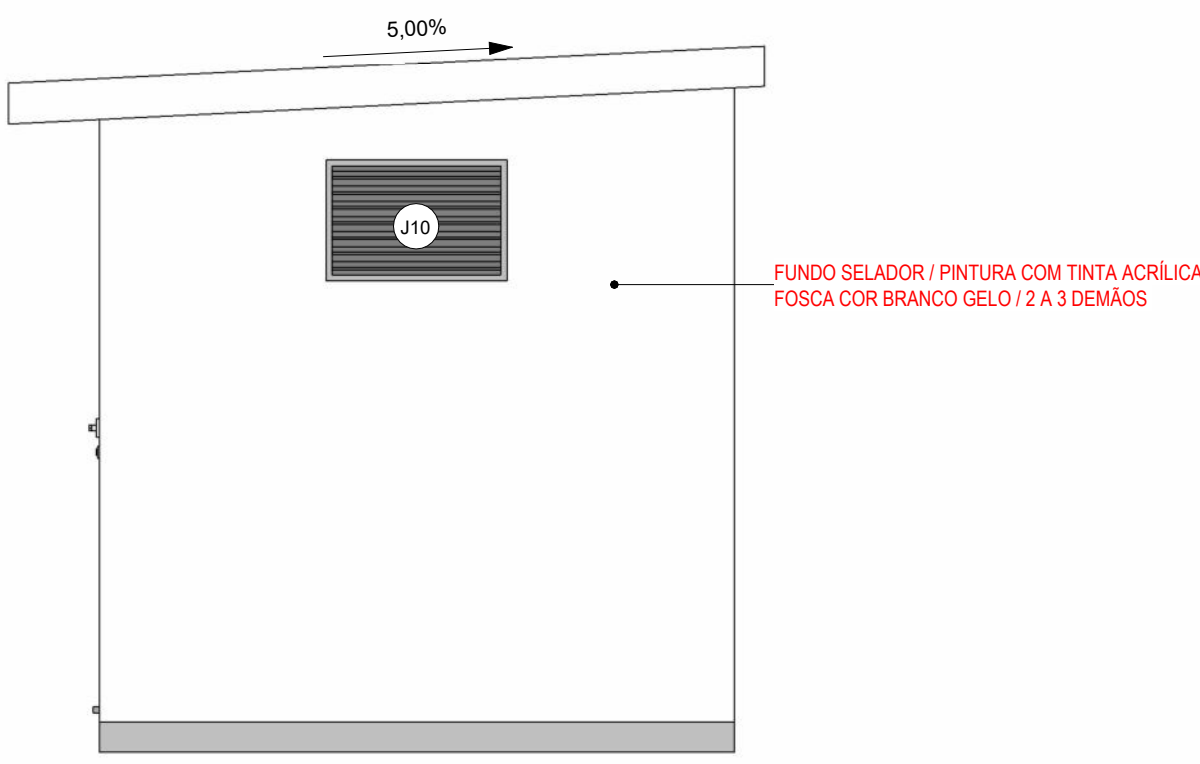

11 VISTA LATERAL ABRIGO DE LIXO PERMANENTE

1:25

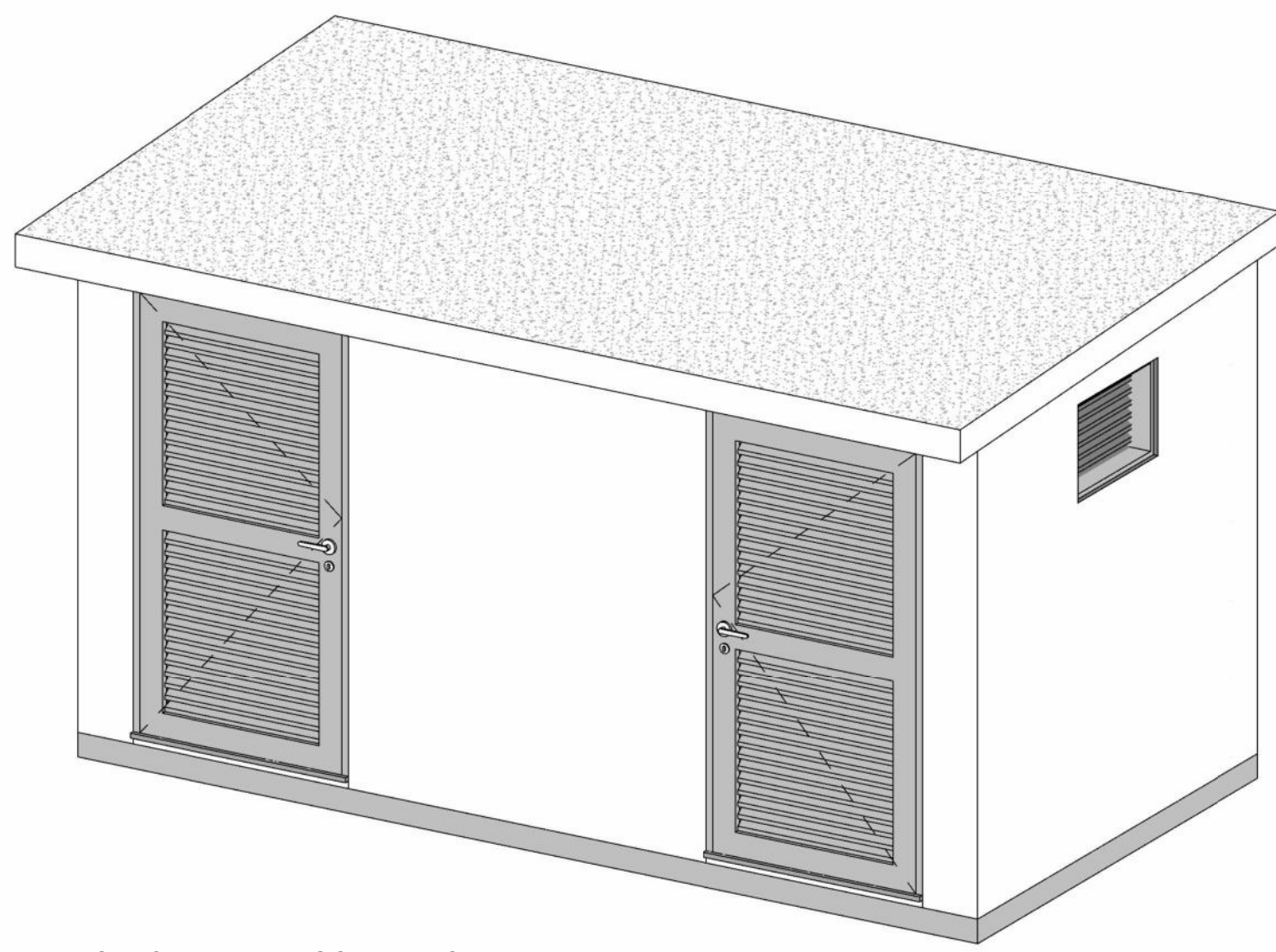

12 PERSPECTIVA - ABRIGO DE LIXO PERMANENTE

1:25

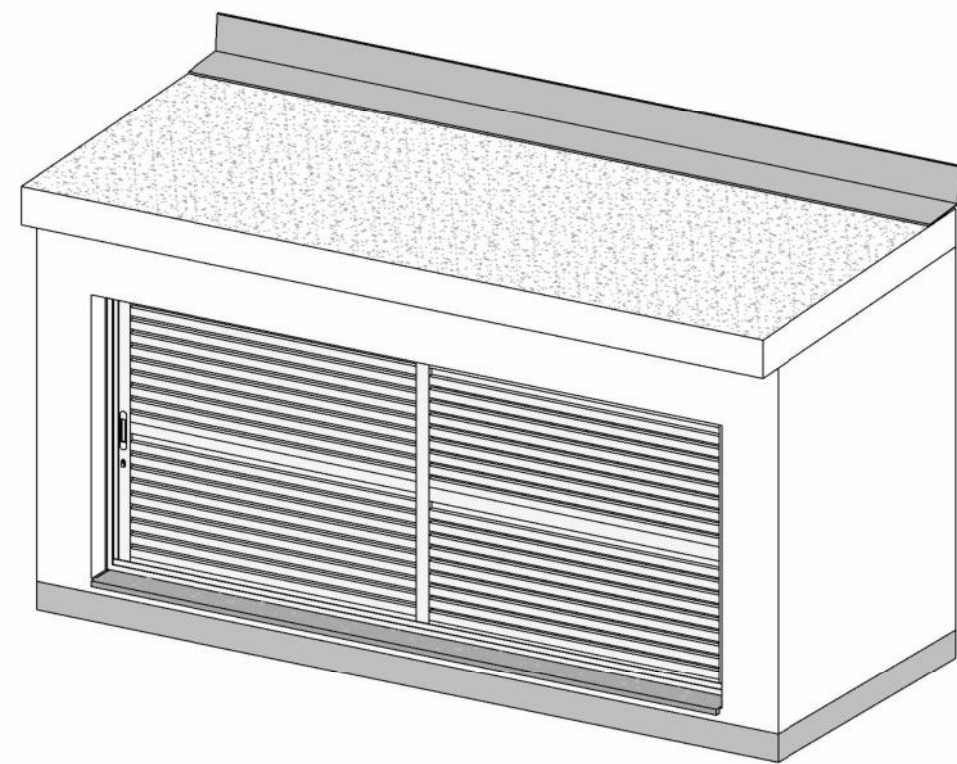

13 PERSPECTIVA - ABRIGO DE BOMBA E COMPRESSOR

1:25

1 - PARA PERFEITO ENTENDIMENTO DO PROJETO VER MEMORIAL DESCRITIVO DE ARQUITETURA, ASSIM COMO PROJETOS COMPLEMENTARES DE ESTRUTURA, INSTALAÇÕES, INFRAESTRUTURA URBANA E SEUS RESPECTIVOS MEMÓRIAS.

OBS - TODAS AS MEDIDAS DEVEM SER CONFERIDAS EM OBRA, CASO SEJA NECESSÁRIO ALGUMA ALTERAÇÃO, ENTRAR EM CONTATO COM O PROJETISTA RESPONSÁVEL.

A - EMISSÃO INICIAL		DEZ/2025
OBSERVAÇÕES	VISTO	DATA

	<b>PREFEITURA MUNICIPAL DE CRICIÚMA</b> SECRETARIA DE INFRAESTRUTURA E OBRAS
	PROSUL - PROJETOS, SUPERVISÃO E PLANEJAMENTO LTDA Rua Saldanha Marinho, 115 - Edifício Liberal Center - 3º andar - Centro - Foz de Iguaçu - SC Fone/Fax: (48) 3027-2730 - Home-page: www.prosul.com - E-mail: prosul@prosul.com

OBRA:	<b>UBS SANTO ANTÔNIO - PORTE 2</b>
ENDEREÇO:	INScrição IMOBILIAR: 5104
RUA 1376, S/N - SANTO ANTÔNIO	

RESPONSÁVEL TÉCNICO PROJETO:	RESPONSÁVEL TÉCNICO EXECUÇÃO:	CLIENTE:

CONTEÚDO:	PRONCHIA:
EDIFICAÇÕES DE APOIO - ABRIGO DE BOMBA E COMPRESSOR, ABRIGO DE LIXO PERMANENTE	ARQ 22/23
ESCALA:	INDICADA
DATA:	DEZEMBRO/2025
ARQUIVO:	096_25_arq_a
ARQUITETÔNICO	



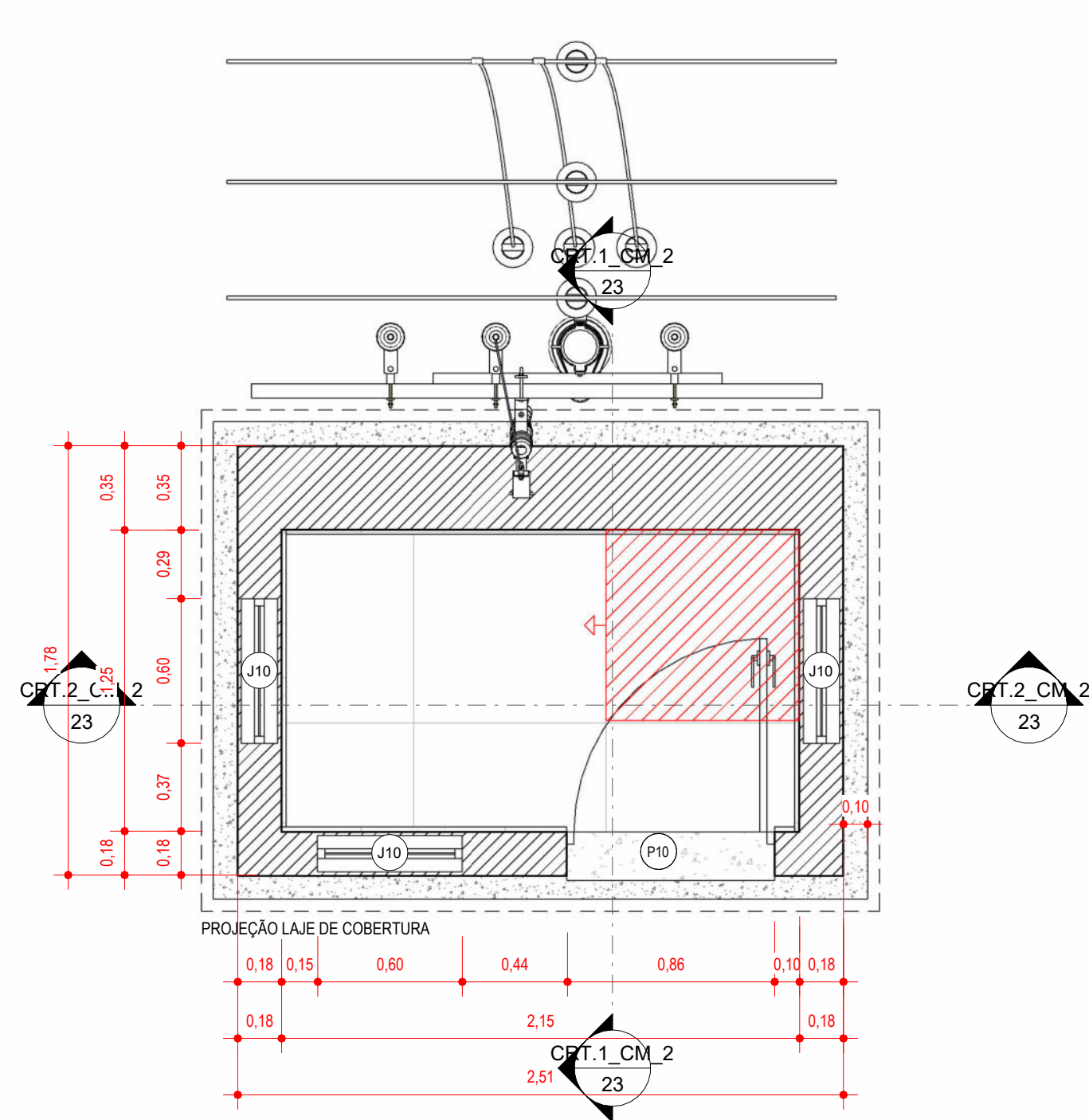

1 PLANTA BAIXA - CABINE DE MEDIÇÃO  
1:25

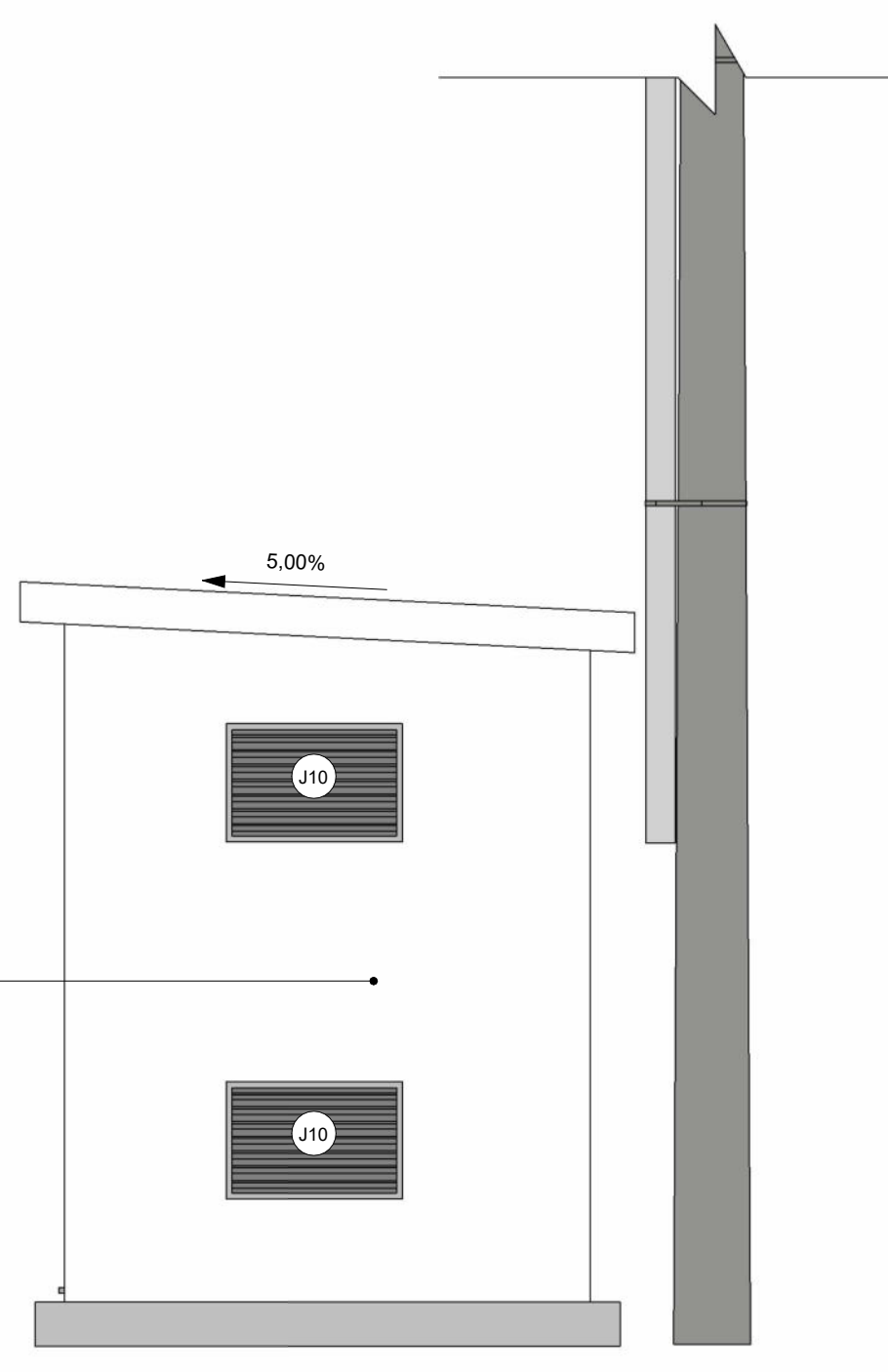

2 VISTA LATERAL - CABINE DE MEDIÇÃO  
1:25

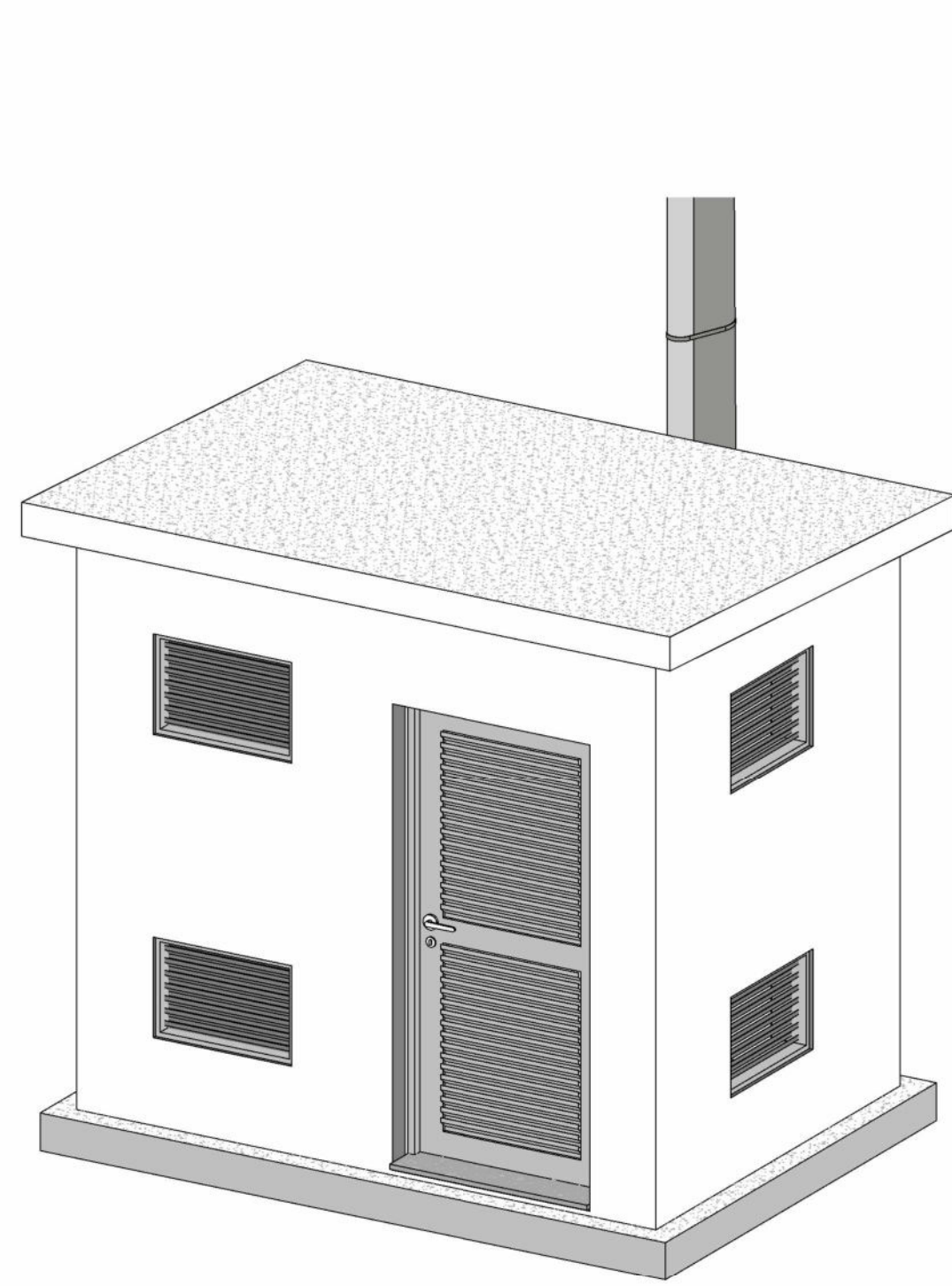

3 PERSPECTIVA - CABINE DE MEDIÇÃO  
1:25

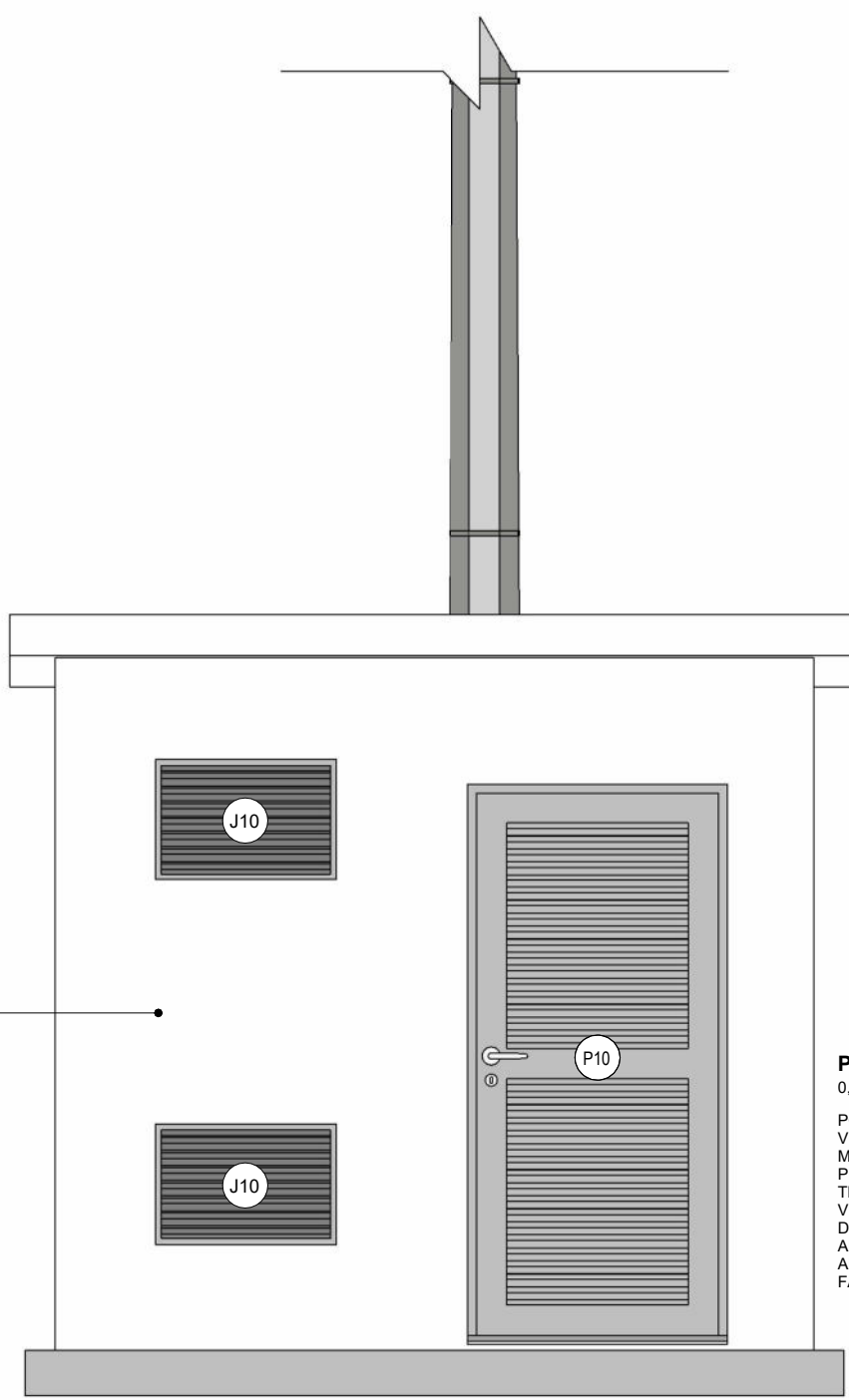

4 VISTA FRONTAL - CABINE DE MEDIÇÃO  
1:25

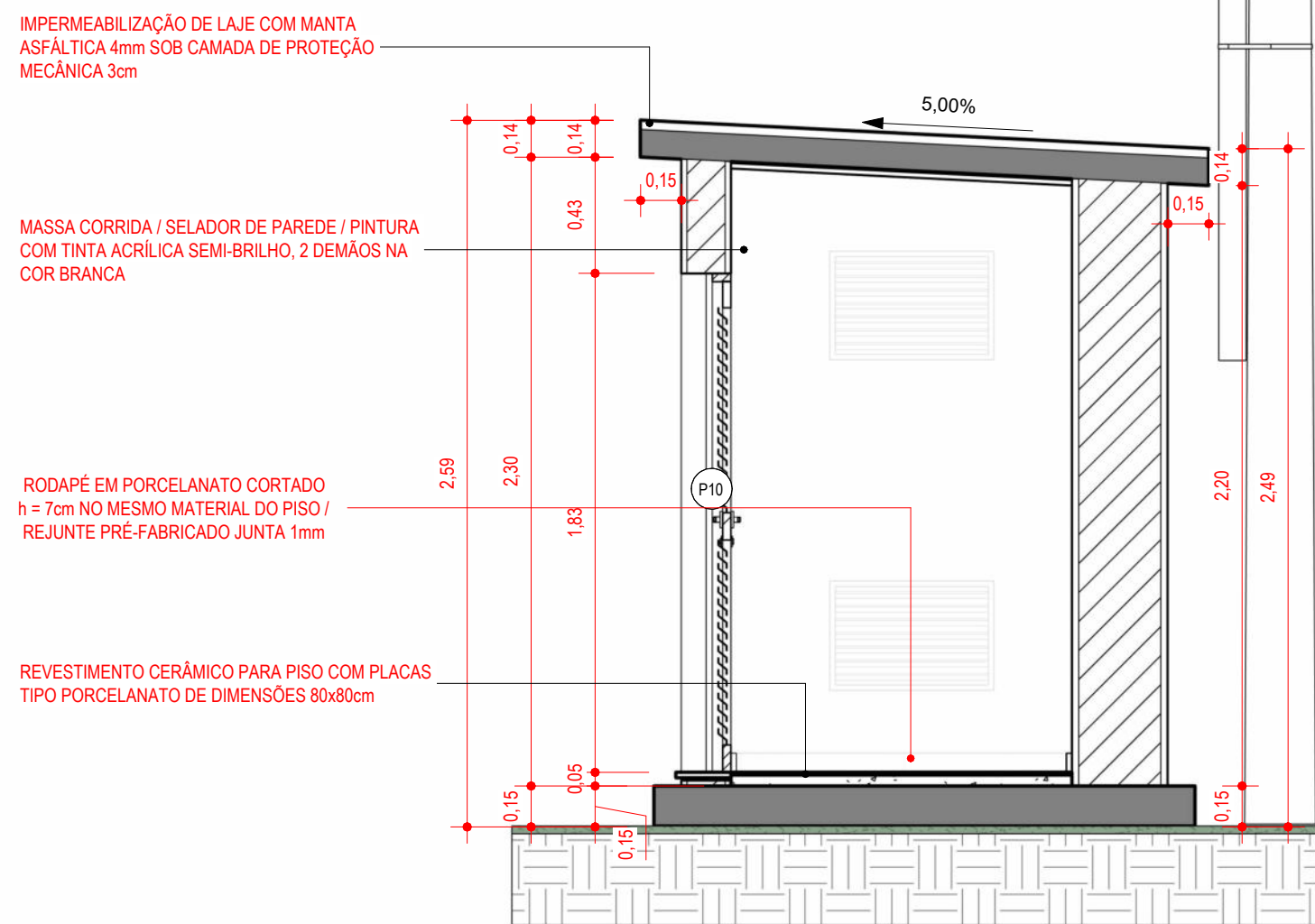

5 CORTE 01 - CABINE DE MEDIÇÃO  
1:25

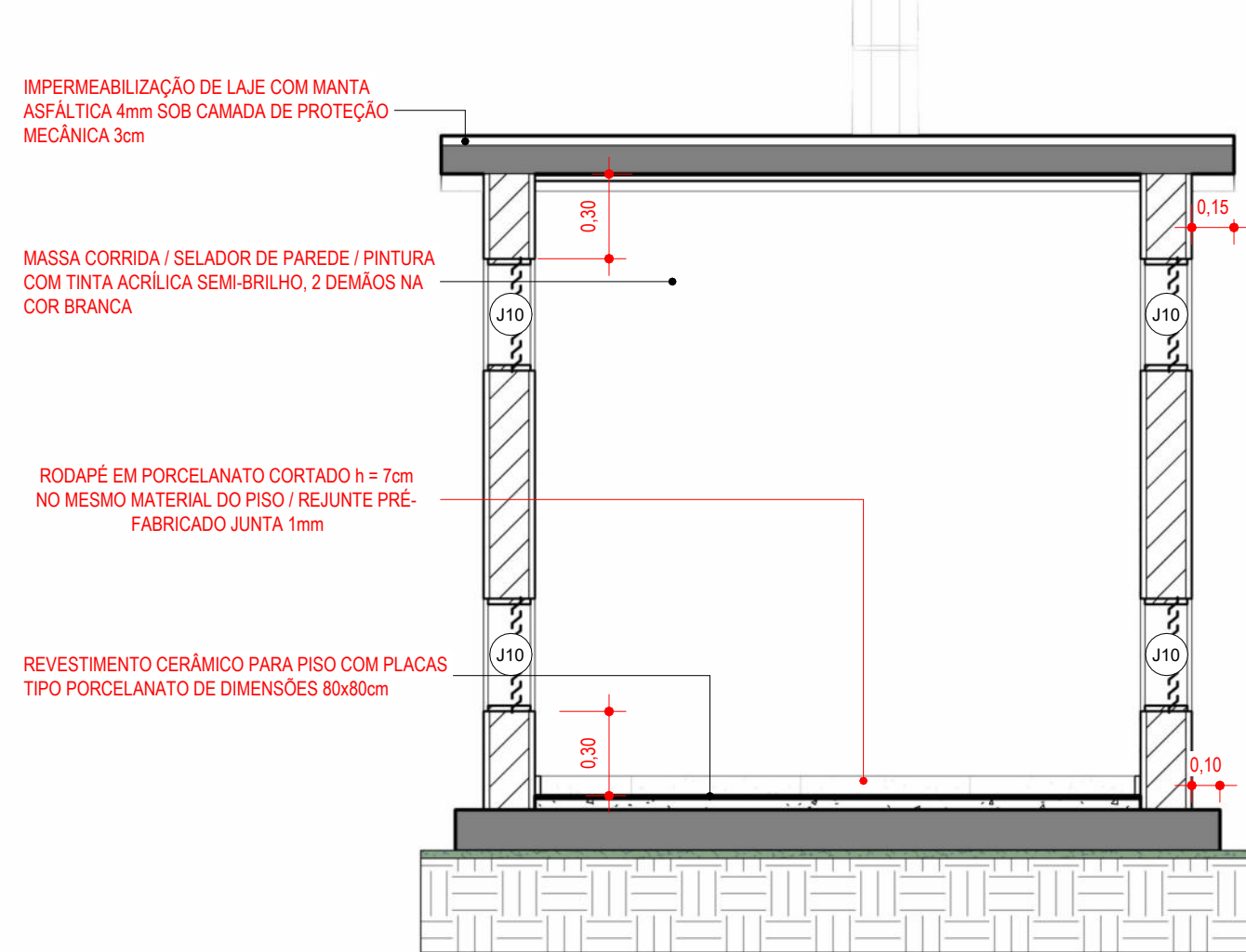

6 CORTE 02 - CABINE DE MEDIÇÃO  
1:25

TABELA DE ESQUADRIAS - JANELAS - PORTE 2					
CÓDIGO	DESCRIÇÃO	LARGURA	ALTURA	ALTURA DO PEITORIL	QUANT.
J01	JANELA BASCULANTE 8 FOLHAS EM ALUMÍNIO COM PINTURA ELETROSTÁTICA NA COR BRANCO E VIDRO LISO COMUM INCOLOR 4mm / PEITORIL DE GRANITO CINZA ANDORINHA 2m	1,50	1,10	1,00	18
J02	JANELA BASCULANTE 1 FOLHA EM ALUMÍNIO COM PINTURA ELETROSTÁTICA NA COR BRANCO E VIDRO MINI BOREAL INCOLOR 4mm / PEITORIL DE GRANITO CINZA ANDORINHA 2m	0,60	0,60	1,50	4
J03	JANELA BASCULANTE 2 FOLHAS EM ALUMÍNIO COM PINTURA ELETROSTÁTICA NA COR BRANCO E VIDRO MINI BOREAL INCOLOR 4mm / PEITORIL DE GRANITO CINZA ANDORINHA 2m	1,20	0,60	1,50	6
J04	JANELA DO TIPO GUILHOTINA EM ALUMÍNIO COM PINTURA ELETROSTÁTICA NA COR BRANCO / VIDRO LISO INCOLOR TEMPERADO 6mm / PEITORIL DE BANCADA EM MDF COM ACABAMENTO EM LAMINADO MELAMÍNICO NAS 6 FACES	0,80	0,60	1,10	1
J05	JANELA BASCULANTE 12 FOLHAS EM ALUMÍNIO COM PINTURA ELETROSTÁTICA NA COR BRANCO E VIDRO LAMINADO 5+5mm / GRADE FIXA / PEITORIL DE GRANITO CINZA ANDORINHA 2m	2,00	1,80	0,30	4
J06	JANELA GUICHÊ COM APOIO E PASSA VOLUMES EM 2 NÍVEIS / REQUADRO EM ALUMÍNIO COM PINTURA ELETROSTÁTICA NA COR BRANCO / VIDRO LISO INCOLOR TEMPERADO 6mm / PEITORIL DE BANCADA EM MDF COM ACABAMENTO EM LAMINADO MELAMÍNICO NAS 6 FACES	1,50	1,00	0,80	1
J07	JANELA EM ALUMÍNIO COM PINTURA ELETROSTÁTICA NA COR BRANCO E TELA METÁLICA QUADRICULADA FIXA	2,00	0,90	1,00	3
J08	JANELA BASCULANTE 8 FOLHAS EM ALUMÍNIO COM PINTURA ELETROSTÁTICA NA COR BRANCO E VIDRO LISO COMUM INCOLOR 4mm COM TELA MOSQUITEIRA EM ALUMÍNIO MILIMETRADO COM PROTEÇÃO DE TELA ANTI VETOR FIXADA NO ALUMÍNIO / PEITORIL DE GRANITO CINZA ANDORINHA 2m	1,50	1,10	1,00	11
J09	JANELA GUICHÊ COM APOIO E PASSA VOLUMES EM 2 NÍVEIS / REQUADRO EM ALUMÍNIO COM PINTURA ELETROSTÁTICA NA COR BRANCO / VIDRO LISO INCOLOR TEMPERADO 6mm / PEITORIL DE BANCADA EM MDF COM ACABAMENTO EM LAMINADO MELAMÍNICO NAS 6 FACES	3,80	1,80	0,80	1
J10	JANELA COM 1 FOLHA FIXA EM VENEZIANA VENTILADA (ESPAÇADAS ENTRE SI COM NO MÍNIMO 8 mm) / REQUADRO EM ALUMÍNIO COM PINTURA ELETROSTÁTICA NA COR BRANCO / TELA DE PROTEÇÃO CONTRA VETORES	0,60	0,40	1,50	8

TABELA DE ESQUADRIAS - PORTAS - PORTE 2					
CÓDIGO	DESCRIÇÃO	LARGURA	ALTURA	QUANT.	
	PORTA COM 1 FOLHA DE GIRO / MADEIRA SEMI-OCA / PINTURA EM ESMALTE SINTÉTICO À BASE D'ÁGUA ACETINADO / FOLHA, VISTAS E FORRA COR BRANCO / FECHADURA PARA TRÁFEGO INTENSO DO TIPO INTERNA, MÁQUINA DE 55mm, COM MAÇANETA E ROSETA EM INOX AISI 304 CILÍNDRICO EM LATÃO ACABAMENTO CROMO ACETINADO	0,90	2,10	37	
P02	PORTA FRANCESA EXTERNA COM DUAS FOLHAS / REQUADRO EM ALUMÍNIO QUADRICULADO COM PINTURA ELETROSTÁTICA NA COR BRANCO / VIDRO LAMINADO 5+5mm / FECHADURA PARA TRÁFEGO INTENSO DO TIPO EXTERNA, MÁQUINA DE 55mm, COM MAÇANETA E ROSETA EM INOX AISI 304 CILÍNDRICO EM LATÃO ACABAMENTO CROMO ACETINADO	0,90	2,10	1	
	PORTA COM 1 FOLHA DE GIRO EM MADEIRA SEMI-OCA / PINTURA EM ESMALTE SINTÉTICO À BASE D'ÁGUA ACETINADO NA COR BRANCA / BARRA PUXADOR HORIZONTAL EM AÇO INOX 40cm (ALTURA 50cm A PARTIR DO PISO ATÉ O EIXO DA BARRA) / PROTEÇÃO EM CHAPA GALVANIZADA (ALTURA 40cm A PARTIR DO PISO) / FECHADURA PARA TRÁFEGO INTENSO DO TIPO BANHEIRO, MÁQUINA DE 55mm, COM MAÇANETA E ROSETA EM INOX AISI 304 CILÍNDRICO EM LATÃO ACABAMENTO CROMO ACETINADO / UTILIZAR PLACA INDICATIVA DE SANITÁRIO EM / MASSA E PISO E/OU COSTUMIZADOS NOS AMBIENTES NECESSÁRIOS	0,90	2,10	4	
	PORTA COM UMA FOLHA DE GIRO / REQUADRO EM ALUMÍNIO QUADRICULADO COM PINTURA ELETROSTÁTICA NA COR BRANCO / VIDRO LAMINADO 5+5mm / FECHADURA PARA TRÁFEGO INTENSO DO TIPO EXTERNA, MÁQUINA DE 55mm, COM MAÇANETA E ROSETA EM INOX AISI 304 CILÍNDRICO EM LATÃO ACABAMENTO CROMO ACETINADO	0,90	2,10	2	
P05	PORTA COM 1 FOLHA DE GIRO COM VENEZIANA VENTILADA (ESPAÇADAS ENTRE SI COM NO MÍNIMO 8 mm) / REQUADRO EM ALUMÍNIO COM PINTURA ELETROSTÁTICA NA COR BRANCO / PERIS DA LINHA NOVA DA ALCOA OU EQUIVALENTE / MAÇANETA DO TIPO ALAVANCA COM FECHADURA, FORNECIDA PELO FABRICANTE E APROVADA PELA FISCALIZAÇÃO	0,60	1,80	1	
	PORTA COM 2 FOLHAS DE CORRER ACESSO À ÁREA DE VENTILAÇÃO / REQUADRO EM ALUMÍNIO COM PINTURA ELETROSTÁTICA NA COR BRANCO / VIDRO LAMINADO 5+5mm INCOLOR / PELÍCULA DE CONTROLE SOLAR / MAÇANETA COM FECHADURA, FORNECIDA PELO FABRICANTE E APROVADA PELA FISCALIZAÇÃO	2,00	2,10	1	
P07	PORTA COM 1 FOLHA DE GIRO COM VENEZIANA VENTILADA (ESPAÇADAS ENTRE SI COM NO MÍNIMO 8 mm) / REQUADRO EM ALUMÍNIO COM PINTURA ELETROSTÁTICA NA COR BRANCO / TELA DE PROTEÇÃO CONTRA VETORES E VEDAÇÃO DE BORRACHA INFERIOR, À PROVA DE ROEDORES / PERIS DA LINHA NOVA DA ALCOA OU EQUIVALENTE / MAÇANETA DO TIPO ALAVANCA COM FECHADURA, FORNECIDA PELO FABRICANTE E APROVADA PELA FISCALIZAÇÃO	0,80	0,86	3	
	PORTA COM 1 FOLHA DE GIRO COM VENEZIANA VENTILADA (ESPAÇADAS ENTRE SI COM NO MÍNIMO 8 mm) / REQUADRO EM ALUMÍNIO COM PINTURA ELETROSTÁTICA NA COR BRANCO / TELA DE PROTEÇÃO CONTRA VETORES E VEDAÇÃO DE BORRACHA INFERIOR, À PROVA DE ROEDORES / PERIS DA LINHA NOVA DA ALCOA OU EQUIVALENTE / MAÇANETA DO TIPO ALAVANCA COM FECHADURA, FORNECIDA PELO FABRICANTE E APROVADA PELA FISCALIZAÇÃO	0,90	1,80	2	
	PORTA COM 1 FOLHA DE GIRO COM VENEZIANA VENTILADA (ESPAÇADAS ENTRE SI COM NO MÍNIMO 8 mm) / REQUADRO EM ALUMÍNIO COM PINTURA ELETROSTÁTICA NA COR BRANCO / TELA DE PROTEÇÃO CONTRA VETORES E VEDAÇÃO DE BORRACHA INFERIOR, À PROVA DE ROEDORES / PERIS DA LINHA NOVA DA ALCOA OU EQUIVALENTE / MAÇANETA DO TIPO ALAVANCA COM FECHADURA, FORNECIDA PELO FABRICANTE E APROVADA PELA FISCALIZAÇÃO	2,38	0,99	1	
P10	PORTA COM 1 FOLHA DE GIRO COM VENEZIANA VENTILADA (ESPAÇADAS ENTRE SI COM NO MÍNIMO 8 mm) / REQUADRO EM ALUMÍNIO COM PINTURA ELETROSTÁTICA NA COR BRANCO / TELA DE PROTEÇÃO CONTRA VETORES E VEDAÇÃO DE BORRACHA INFERIOR, À PROVA DE ROEDORES / PERIS DA LINHA NOVA DA ALCOA OU EQUIVALENTE / MAÇANETA DO TIPO ALAVANCA COM FECHADURA, FORNECIDA PELO FABRICANTE E APROVADA PELA FISCALIZAÇÃO, COM O MATERIAL NA COR NATURAL, ACOMPANHANDO LINHA GERAL DA ESQUADRIA	0,80	2,00	1	
P01	PORTAS DE GIRO EM PAINÉIS ESTRUTURAIS DE TS (LAMINADO ESTRUTURAL COM ESPESURA DE 10mm) COR CINZA ARGILA / SUPERFÍCIE LISA / ACABAMENTO FOSCO / PERFIL E DORNAÇÃS METÁLICAS / MAÇANETA FORNECIDA PELO FABRICANTE E APROVADA PELA FISCALIZAÇÃO	0,80	1,65	10	

1 - PARA PERFEITO ENTENDIMENTO DO PROJETO VER MEMORIAL DESCRITIVO DE ARQUITETURA, ASSIM COMO PROJETOS COMPLEMENTARES DE ESTRUTURA, INSTALAÇÕES, INFRAESTRUTURA URBANA E SEUS RESPECTIVOS MEMÓRIAS.

OBS - TODAS AS MEDIDAS DEVEM SER CONFIRMADAS EM OBRA, CASO SEJA NECESSÁRIO ALGUMA ALTERAÇÃO, ENTRAR EM CONTATO COM O PROJETISTA RESPONSÁVEL.

A - EMISSÃO INICIAL		DEZ/2025
OBSERVAÇÕES	VISTO	DATA

<b>CRICIÚMA</b>		<b>PREFEITURA MUNICIPAL DE CRICIÚMA</b> SECRETARIA DE INFRAESTRUTURA E OBRAS	
<b>PROSUL</b>		PROSUL - PROJETOS, SUPERVISÃO E PLANEJAMENTO LTDA Rua Saldanha Maranhão, 115 - Edifício Liberal Center - 3º andar - Centro - Foz de Iguaçu - SC Fone/Fax: (48) 3027-2730 - Home-page: www.prosul.com - E-mail: prosul@prosul.com	
UBS SANTO ANTÔNIO - PORTE 2		INSCRIÇÃO IMOBILIÁRIA: 5104	
RESPONSÁVEL TÉCNICO PROJETO:		RESPONSÁVEL TÉCNICO EXECUÇÃO:	
CLIENTE:			
CONTEÚDO: EDIFICAÇÕES DE APOIO - CABINE DE MEDIÇÃO		PRONCHA: ARQ 23/23	
ESCALA: INDICADA	DATA: DEZEMBRO/2025	ARQUIVO: 096_25_arq_a	ARQUITETÔNICO