

ESTADO DE SANTA CATARINA  
GOVERNO DO MUNICÍPIO DE CRICIÚMA



**UBS SANTO ANTÔNIO - PORTE 2**  
*BAIRRO SANTO ANTÔNIO*

**VOLUME 4 – PROJETO DE URBANIZAÇÃO**  
**PROJETO DE PAISAGISMO**  
**MAQUETE ELETRÔNICA**

096-25

DEZEMBRO/2025

 **PROSUL** - Projetos, Supervisão e Planejamento Ltda

## **PROJETO DE URBANIZAÇÃO**

**PROJETO DE URBANIZAÇÃO**

Nº DA FOLHA	ARQUIVOS	DESCRIÇÃO
01/04	096_25_urb_001_a	IMPLANTAÇÃO
02/04	096_25_urb_002_a	PLANTA BAIXA
03/04	096_25_urb_003_a	CORTES GERAIS
04/04	096_25_urb_004_a	DETALHES - ACESSIBILIDADE, PORTÕES E GRADIL













CORTE AA'

1  
1: 100

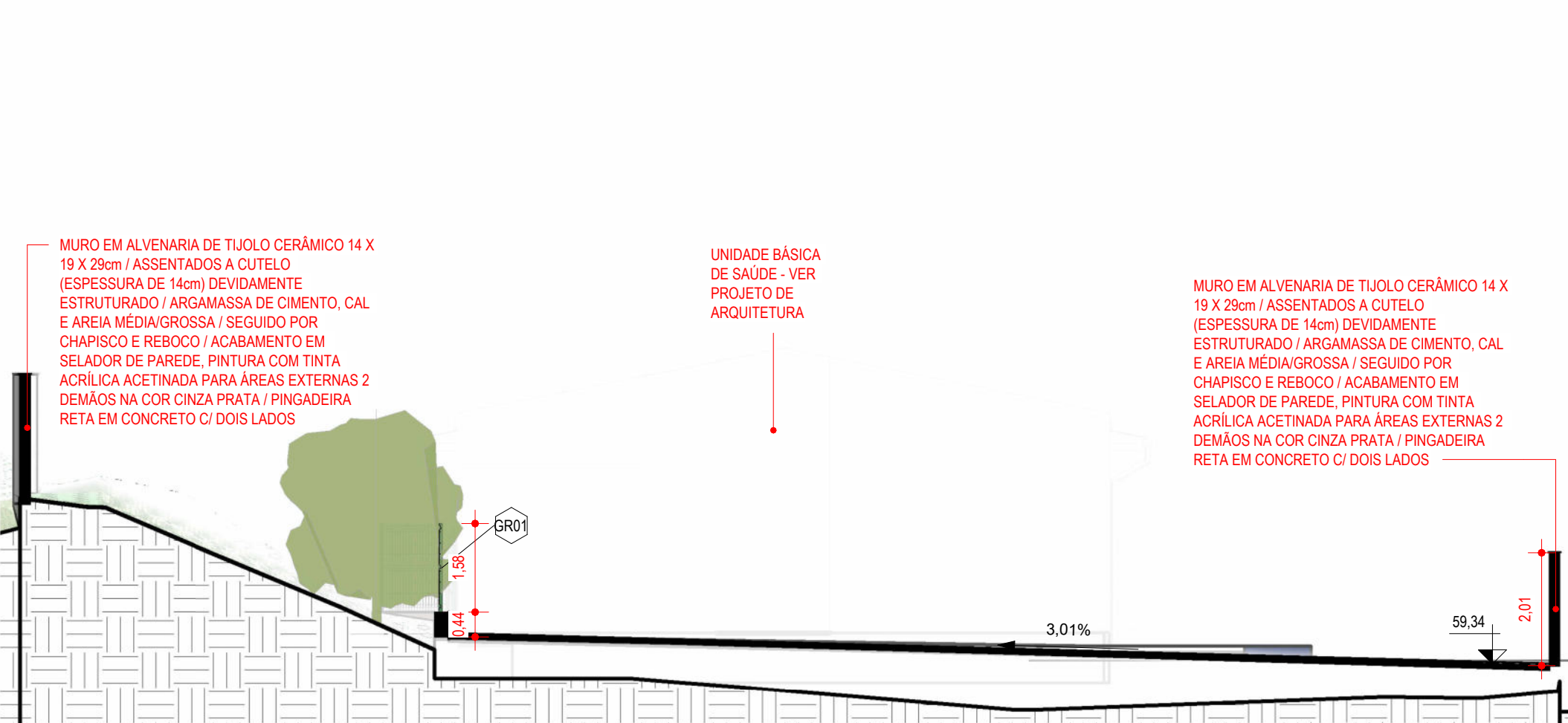

CORTE BB'

2  
1: 100

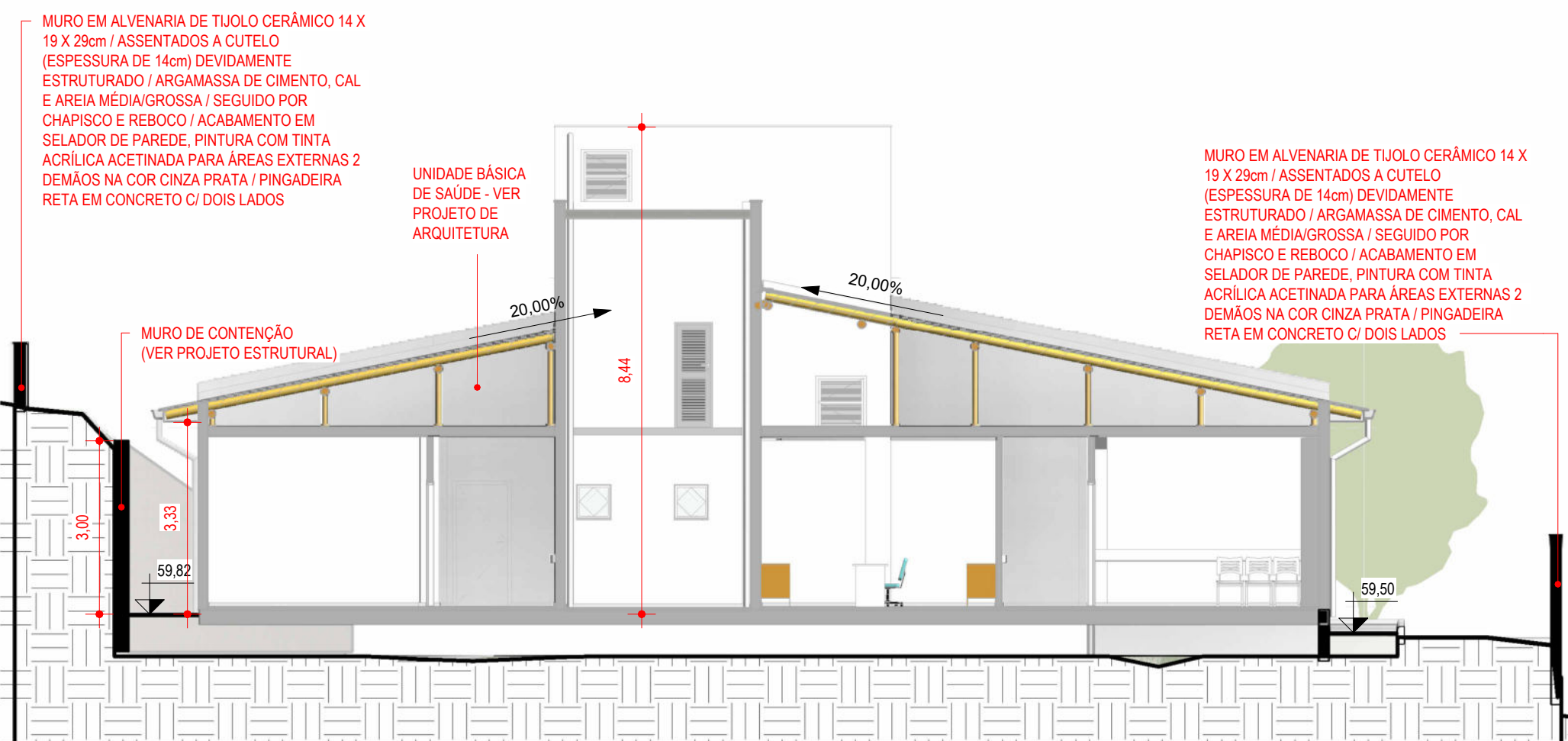

CORTE DD'

4  
1: 100

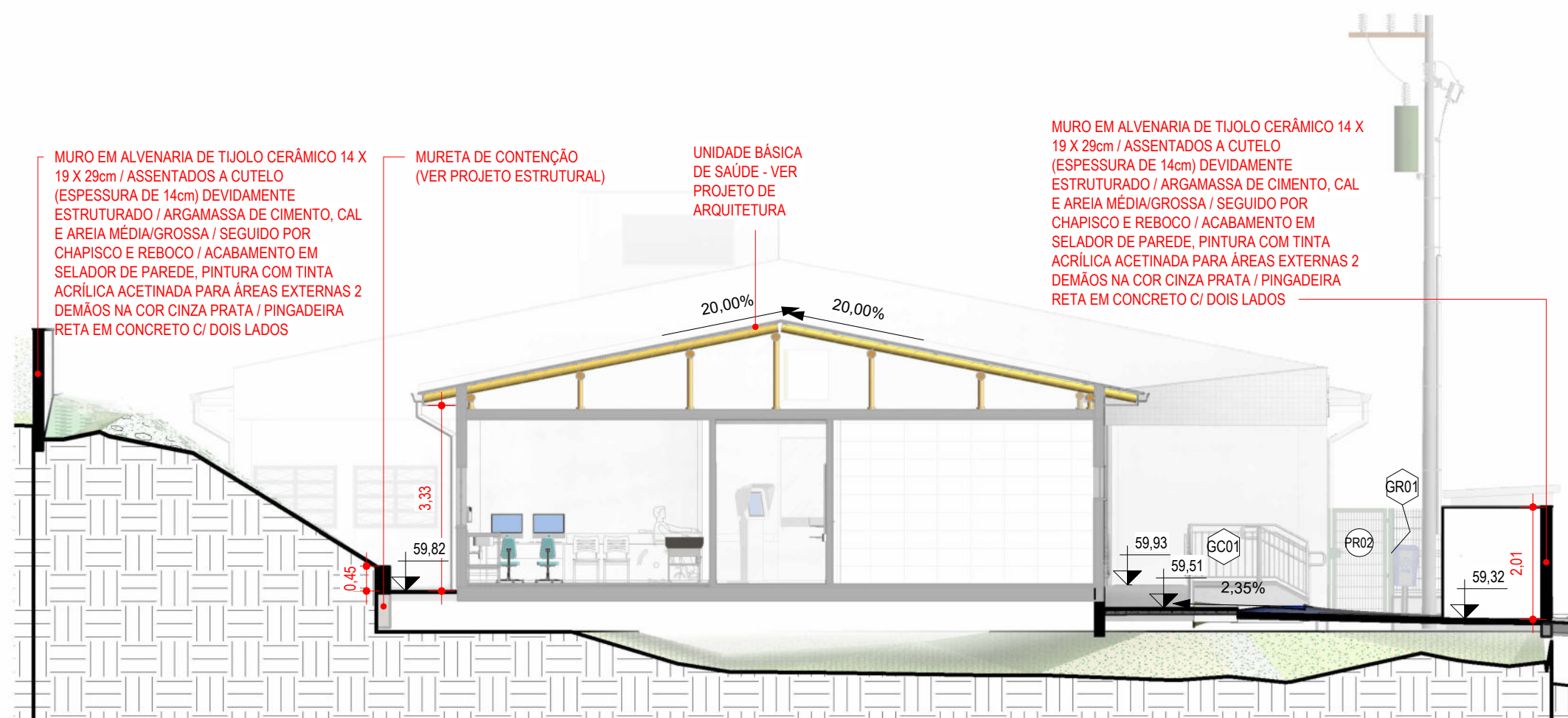

CORTE CC'

3  
1: 100

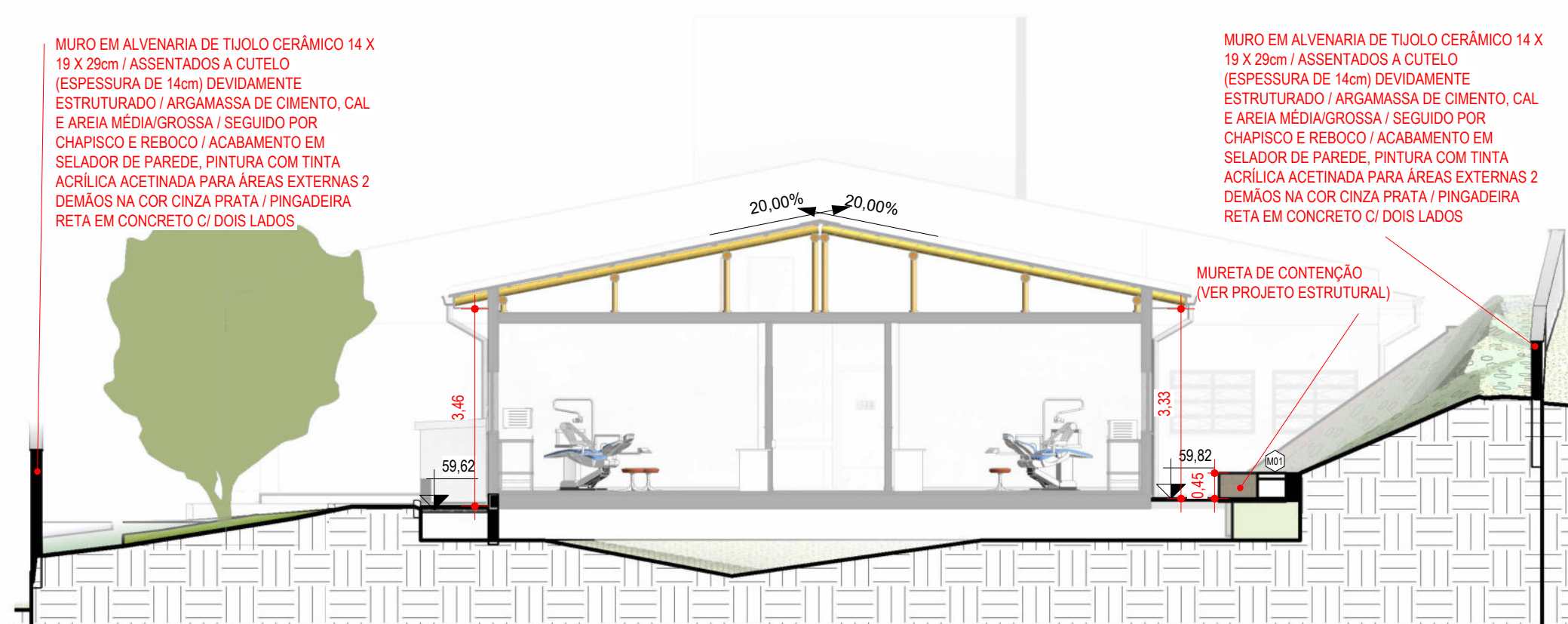

CORTE EE'

5  
1: 100

LEGENDA

- INDICAÇÃO DE ACABAMENTO DE PISO
- △ INDICAÇÃO DE ACABAMENTO DE PAREDE
- INDICAÇÃO DE ACABAMENTO DE FORRO
- 0.00 NÍVEL ACABADO ARQUITETURA (PLANTA BAIXA) - REFERÊNCIA NÍVEL DO MAR
- 0.00 NÍVEL ACABADO ARQUITETURA (CORTE) - REFERÊNCIA NÍVEL DO MAR

TABELA DE PISO

CÓDIGO	DESCRIÇÃO
P104	PISO EM BLOCO INTERTRAVADO EM CONCRETO TIPO HOLANDESES $\phi=6cm$ Fck=30MPa, NA COR CINZA (PAVER), ASSENTADO SOBRE ATERRO COMPACTADO DE CAMADA DE AREIA DE 5cm NO MÍNIMO, DISPOSTO DA FORMA ESPINHA DE PEIXE
P105	PISO EM BLOCO INTERTRAVADO EM CONCRETO TIPO HOLANDESES $\phi=8cm$ Fck=35MPa, NA COR CINZA (PAVER) ASSENTADO SOBRE ATERRO COMPACTADO DE CAMADA DE AREIA (5cm) E BRITA (15cm), DISPOSTO NO FORMATO ESPINHA DE PEIXE
P107	LADRILHO HIDRÁULICO PADRÃO XADREZ OU DADOS 140x40cm E ESPESSURA DE 2,5cm / COR NATURAL / SUPERFÍCIE ANTIDERRAPANTE
Q01	PINTURA ACRILICA PARA PISO EM DEMARCAÇÃO DE FAIXA LIVRE, COR AZUL ESCURO COM CONTRASTE COM PISO ADJACENTE (LIV > 30 PONTOS), CONFORME NBR 9050

TABELA DE PORTÕES

CÓDIGO	DESCRIÇÃO	LARGURA	ALTURA	QUANT.
PR01	PORTÃO COM 1 FOLHA DE CORRER MOTORIZADO/ REQUADRO EM AÇO GALVANIZADO DE 60x40mm / PERFIS DE FECHAMENTO EM PAINÉIS CONFECCIONADOS DE ARAMES GALVANIZADOS MALHA 5x20cm, FIO REVESTIDO EM PVC 45mm/ PINTURA ELETROSTÁTICA EM POLIÉSTER NA COR PRETO, NÚMERO DE CURVATURAS "Y" = 4	4,00	1,90	1
PR02	PORTÃO COM 1 FOLHA DE GIRO / REQUADRO EM AÇO GALVANIZADO DE 60x40mm/ PERFIS DE FECHAMENTO EM PAINÉIS CONFECCIONADOS DE ARAMES GALVANIZADOS MALHA 5x20cm, FIO REVESTIDO EM PVC 45mm/ MACANETA DO TIPO ALAVANCA COM FECHADURA, FORNECIDA PELO FABRICANTE E APROVADA PELA FISCALIZAÇÃO/ PINTURA ELETROSTÁTICA EM POLIÉSTER NA COR PRETO, NÚMERO DE CURVATURAS "Y" = 4	1,20	2,00	3

TABELA DE GRADIL

CÓDIGO	DESCRIÇÃO	COMPRIMENTO
GR01	GRADIL DE ALTURA FINAL DE 1,58m, COMPOSTO POR POSTES DE AÇO GALVANIZADO DE 60x40mm E ALTURA DE 1,58m, COM TRATAMENTO ANTICORROSÃO E ACABAMENTO EM PINTURA BASE POLIÉSTER NA COR VERDE. A BASE DOS POSTES SERÁ ENGASTADA EM MURETA DE ALVENARIA OU BALDRAME DE CONCRETO ESPALÇADOS EM NO MÁXIMO, 2,5m. O FECHAMENTO SE DÁ POR PAINÉIS COM ALTURA DE 1,53m, CONFECCIONADOS DE ARAMES GALVANIZADOS MALHA 5x20cm, FIO 45mm COM PINTURA COM BASE POLIÉSTER NA COR VERDE E NÚMERO DE CURVATURAS "Y"=3.	26,56

TABELA DE EQUIPAMENTOS E MOBILIÁRIOS URBANOS

CÓD.	DESCRIÇÃO	QTD.
M01	BANCO RETO SEM ENCOSTO EM CONCRETO MOLDADO IN LOCO ACABAMENTO PINTURA ACRILICA FOSCA CINZA ELEFANTE (Lx2,00m / P=0,50m / H=0,45m)	2
M02	LIXEIRA PLÁSTICA EM POLIPROPILENO INDIVIDUAL SOL, COM PEDESTAL METÁLICO PARA FIXAÇÃO	1

TABELA DE MEIO-FIO

CÓDIGO	DESCRIÇÃO
MF01	MEIO FIO EM CONCRETO PRÉ FABRICADO COM SEÇÃO DE 12 x 30 cm, ACABAMENTO EM PINTURA CINZA CLARO

1- PARA PERFEITO ENTENDIMENTO DO PROJETO VER MEMORIAL DESCRITIVO DE ARQUITETURA, ASSIM COMO PROJETOS COMPLEMENTARES DE ESTRUTURA, INSTALAÇÕES, INFRAESTRUTURA URBANA E SEUS RESPECTIVOS MEMORIAIS.

OBS: TODAS AS MEDIDAS DEVEM SER CONFERIDAS EM OBRA, CASO SEJA NECESSÁRIO ALGUMA ALTERAÇÃO, ENTRAR EM CONTATO COM O PROJETISTA RESPONSÁVEL.

A - EMISSÃO INICIAL		DEZ/2025

OBSERVAÇÕES	VISTO	DATA
-------------	-------	------

	<b>PREFEITURA MUNICIPAL DE CRICIÚMA</b> SECRETARIA DE INFRAESTRUTURA E OBRAS
---	---

	<b>PROSUL - PROJETOS, SUPERVISÃO E PLANEJAMENTO LTDA</b> Rua Saldanha Marinho, 116 - Edifício Liberal Center - 3º andar - Centro - Florianópolis - SC Fone/Fax: (48) 3027-2730 - Home-page: www.prosul.com - E-mail: prosul@prosul.com
---	--

UBS SANTO ANTÔNIO - PORTE 2		
ENDEREÇO: RUA 1377, S/N - SANTO ANTÔNIO	INSCRIÇÃO IMOBILIÁRIA: 5104	

RESPONSÁVEL TÉCNICO PROJETO:	RESPONSÁVEL TÉCNICO EXECUÇÃO:	CLIENTE:
------------------------------	-------------------------------	----------

CONTEÚDO: CORTES GERAIS	FRANCHA: <b>URB 03/04</b>
----------------------------	------------------------------

ESCALA: INDICADA	DATA: DEZEMBRO/2025	ARQUIVO: 006_25_urb_a	URBANIZAÇÃO
---------------------	------------------------	--------------------------	-------------



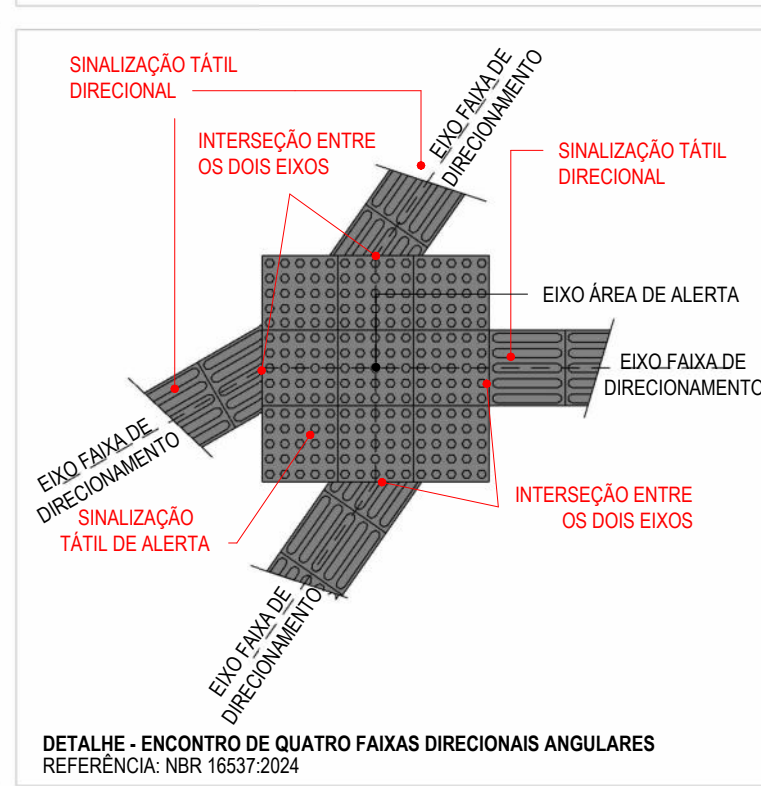
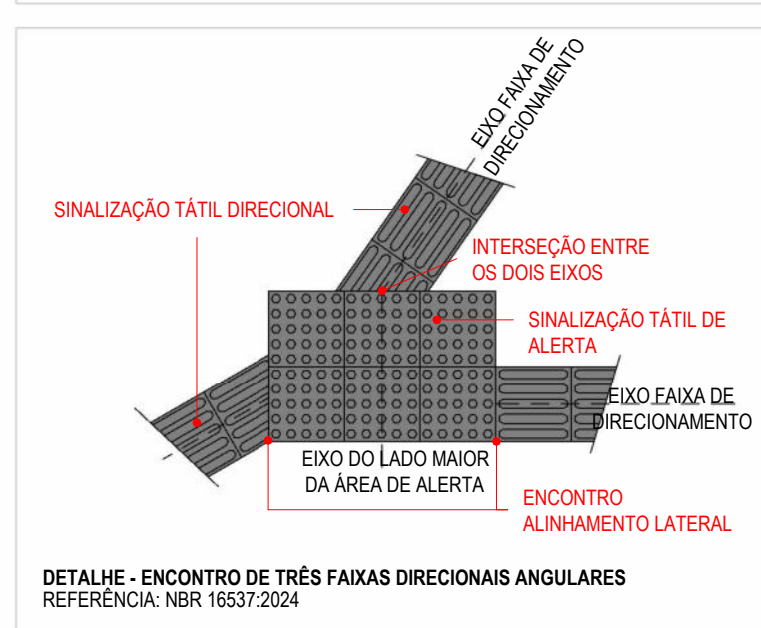
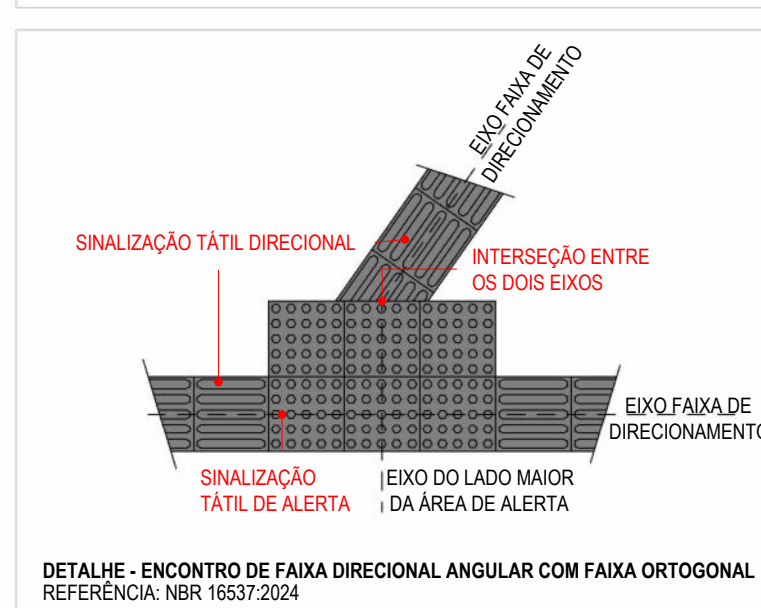
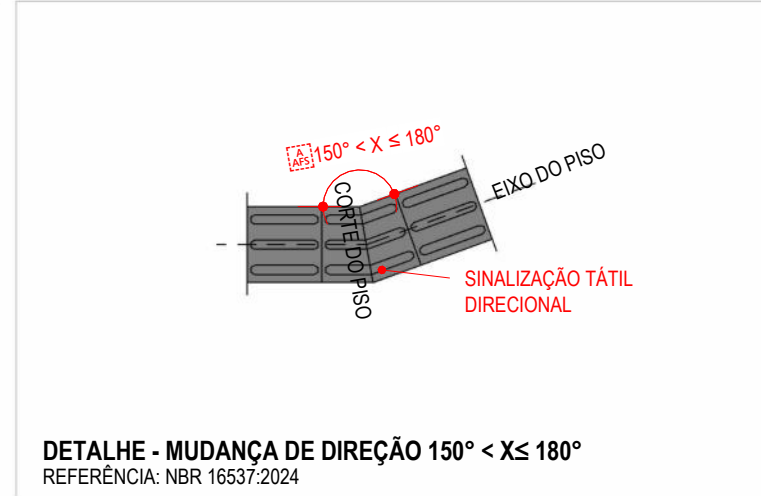
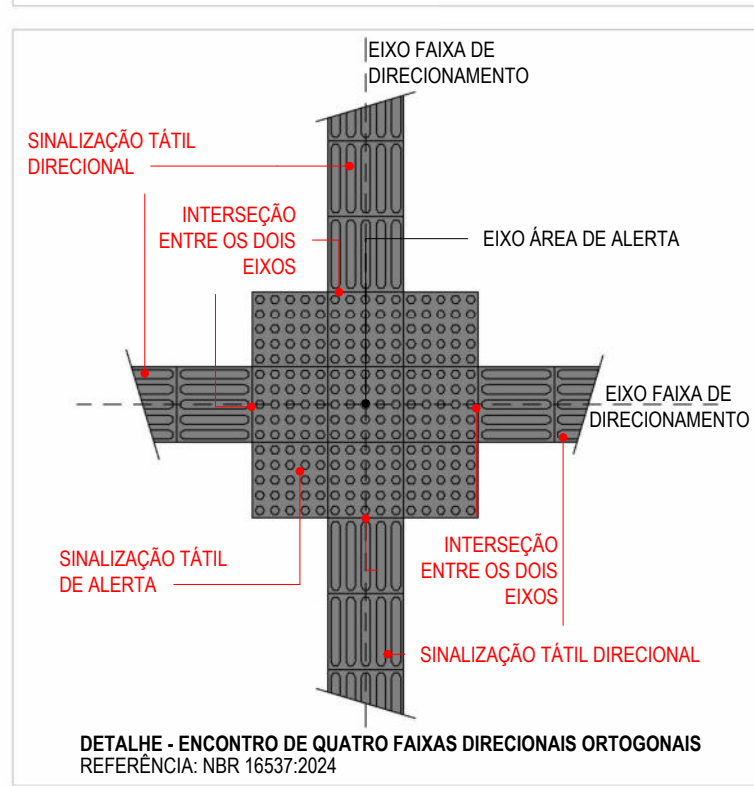
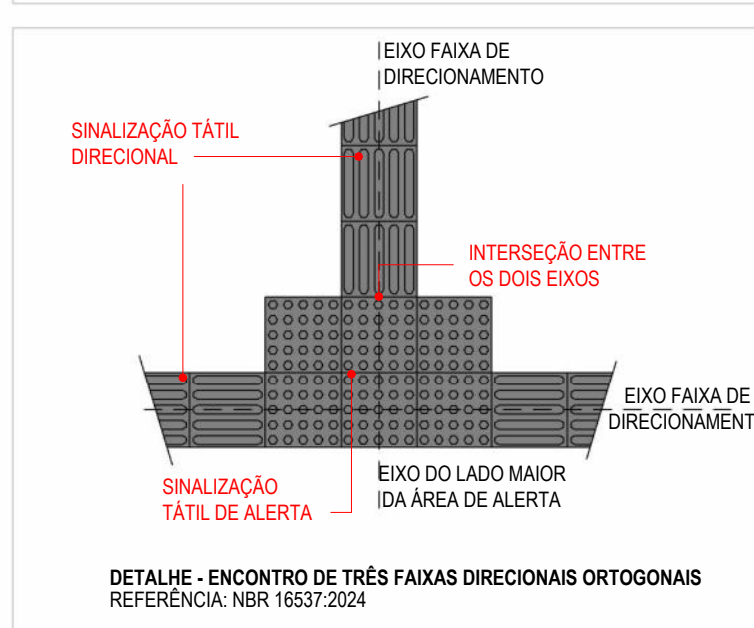
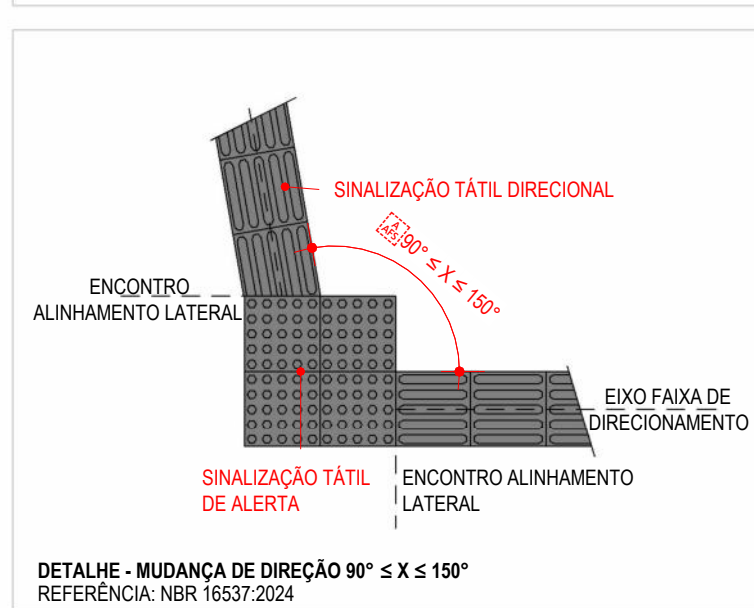
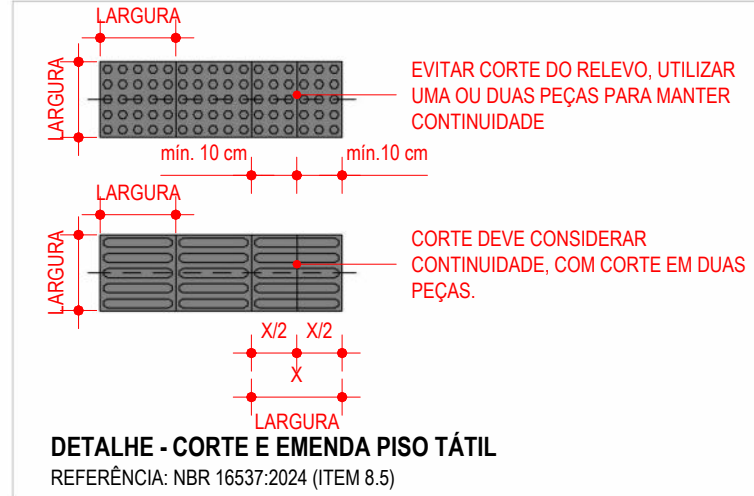
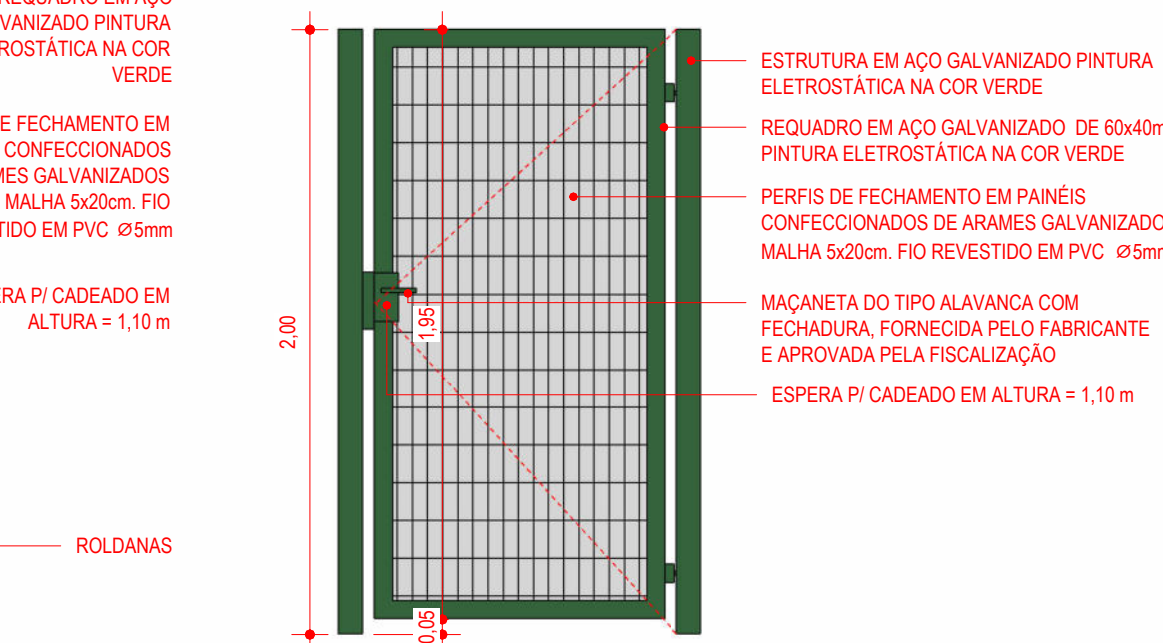
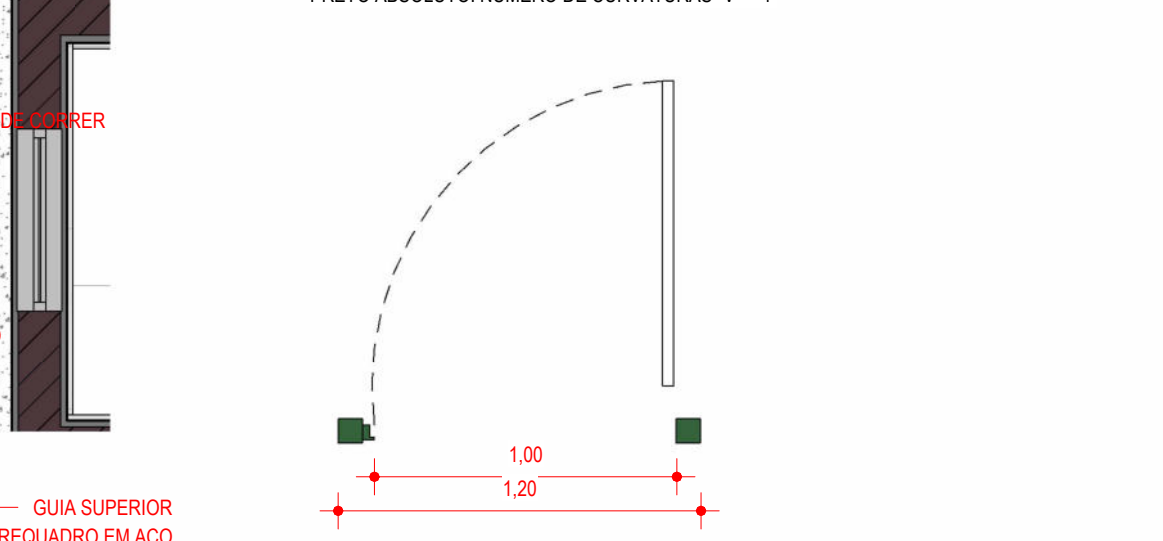
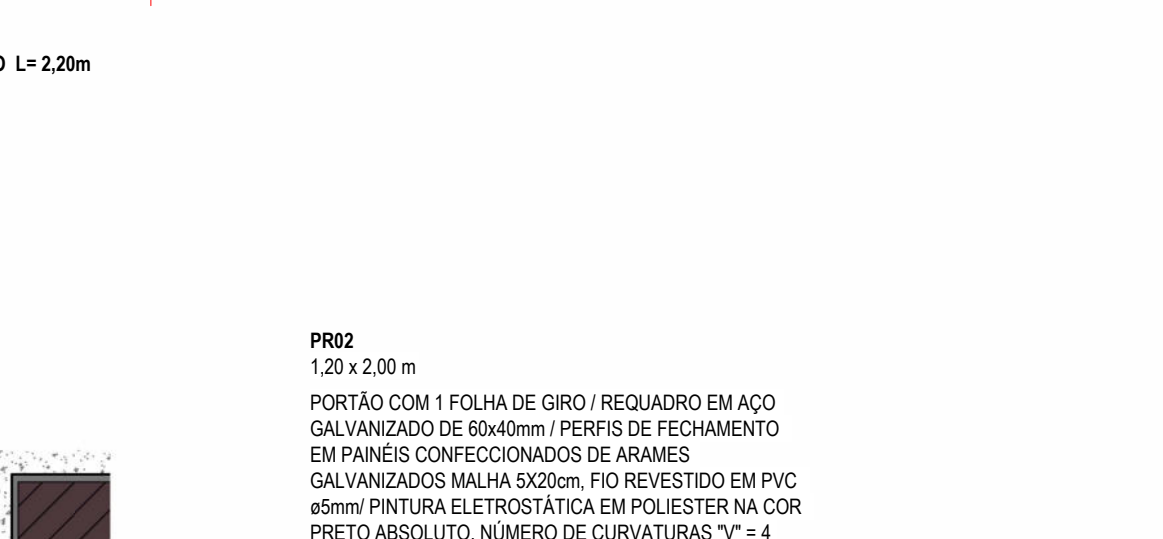
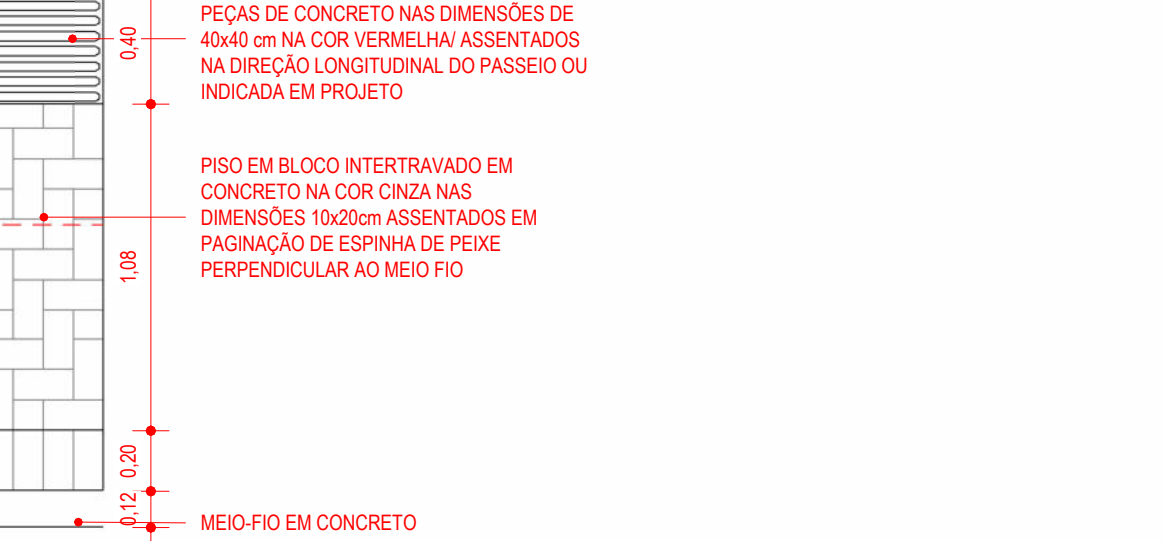
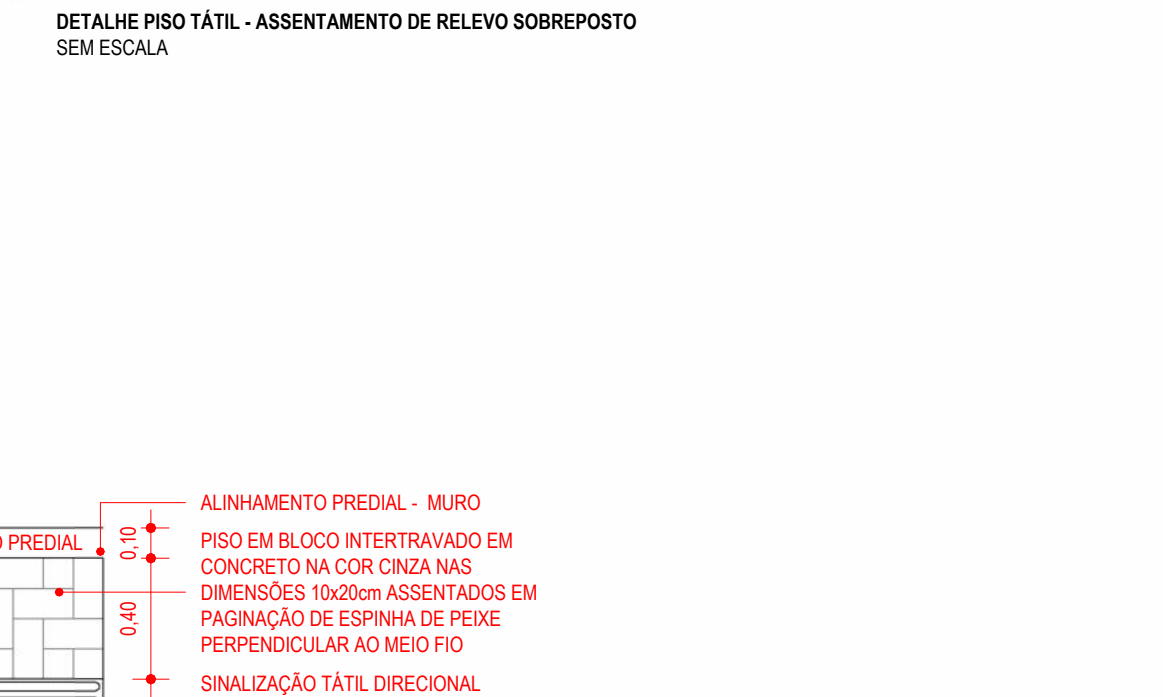
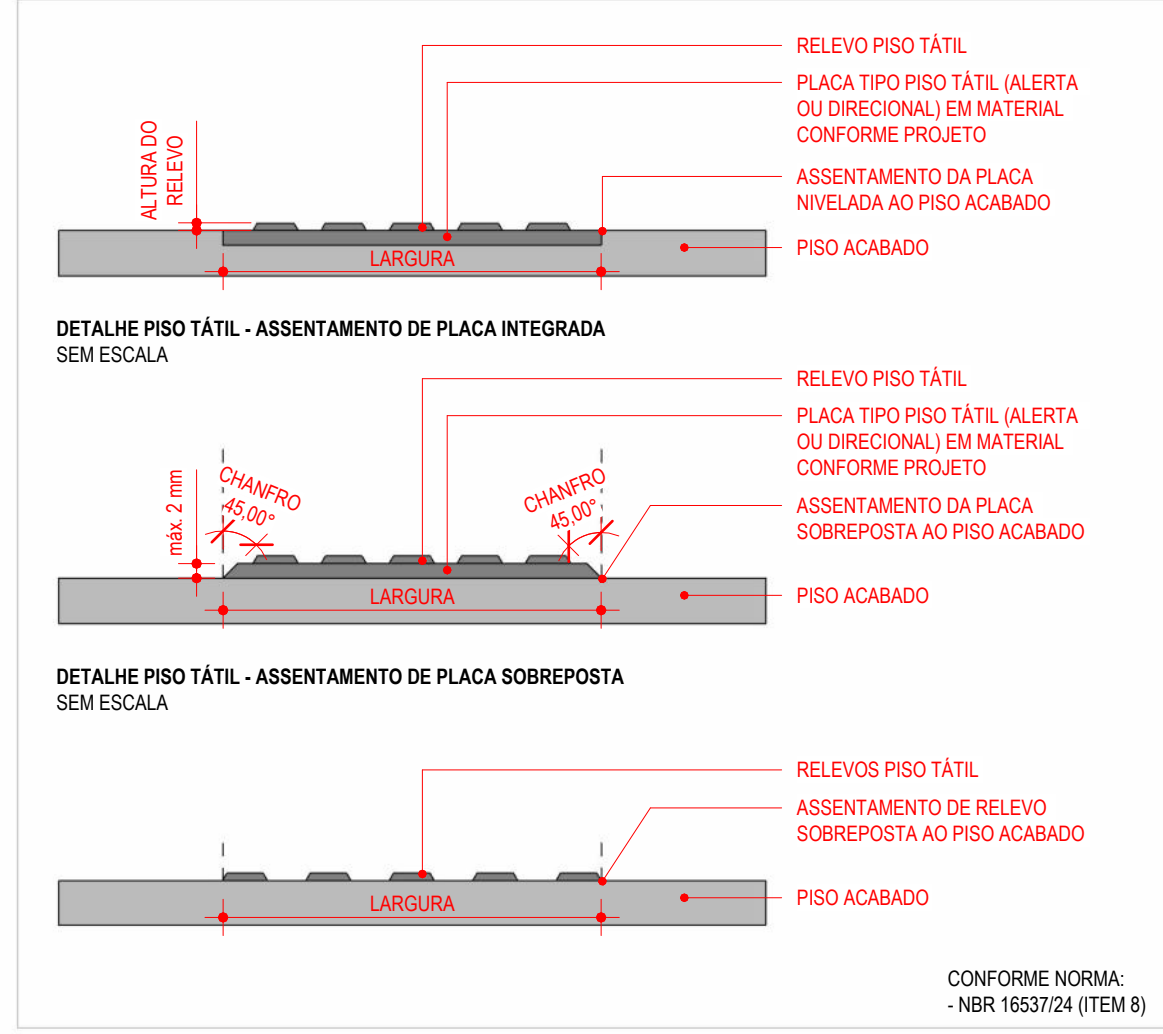
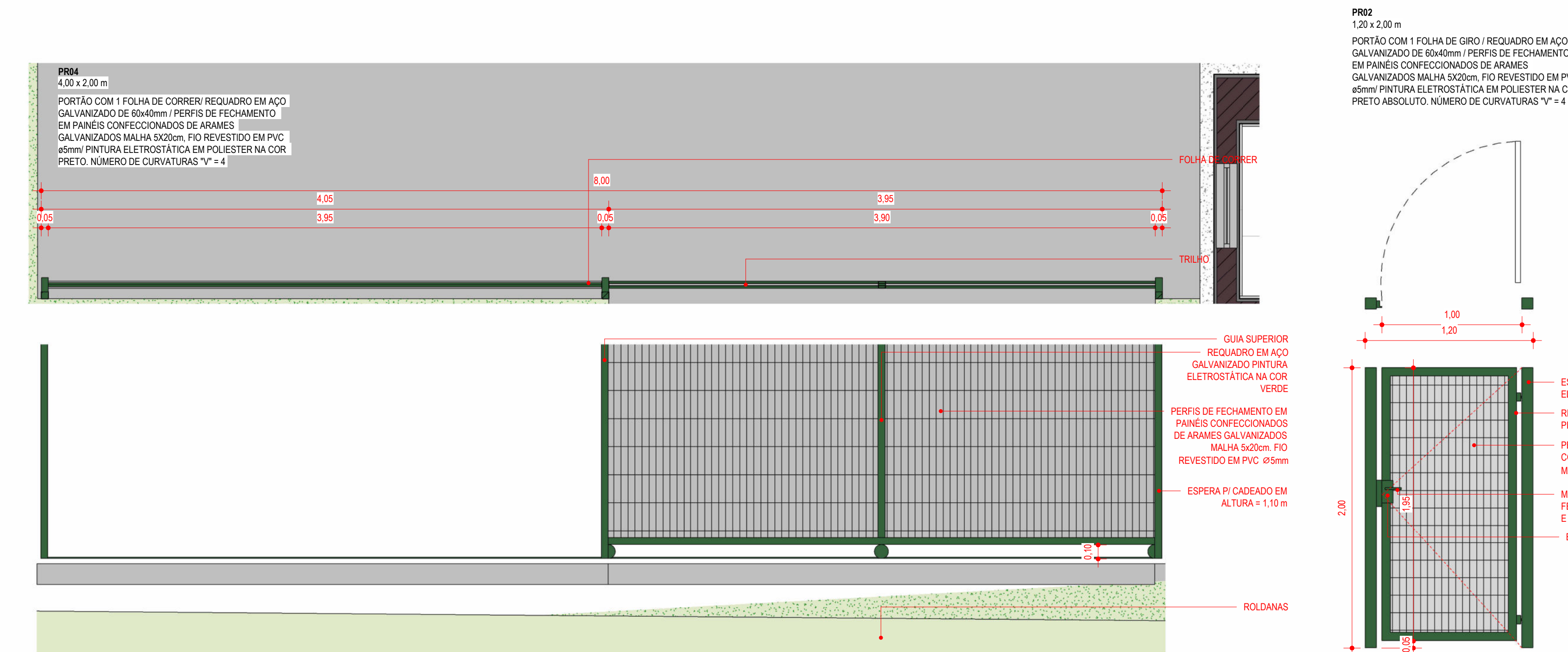
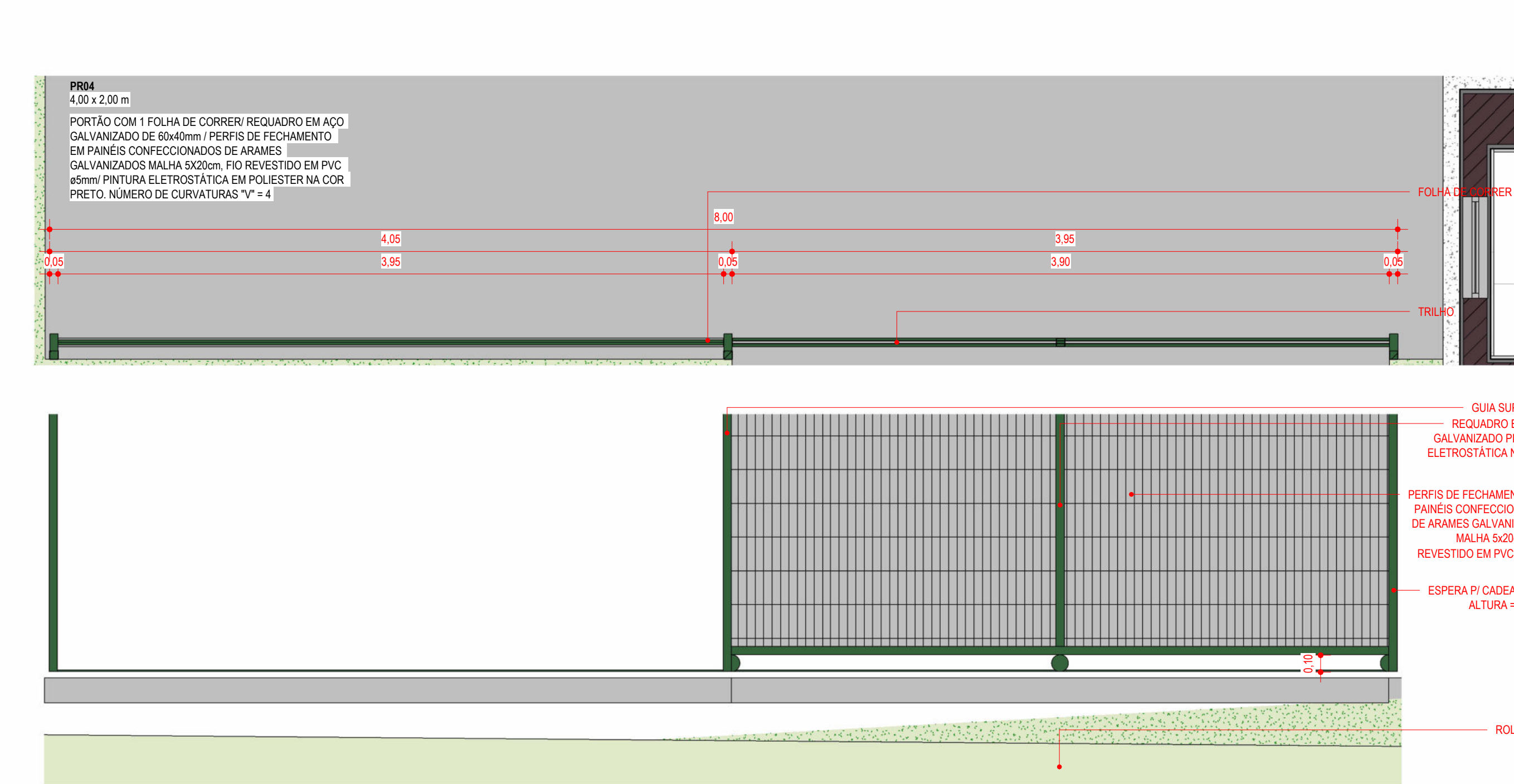
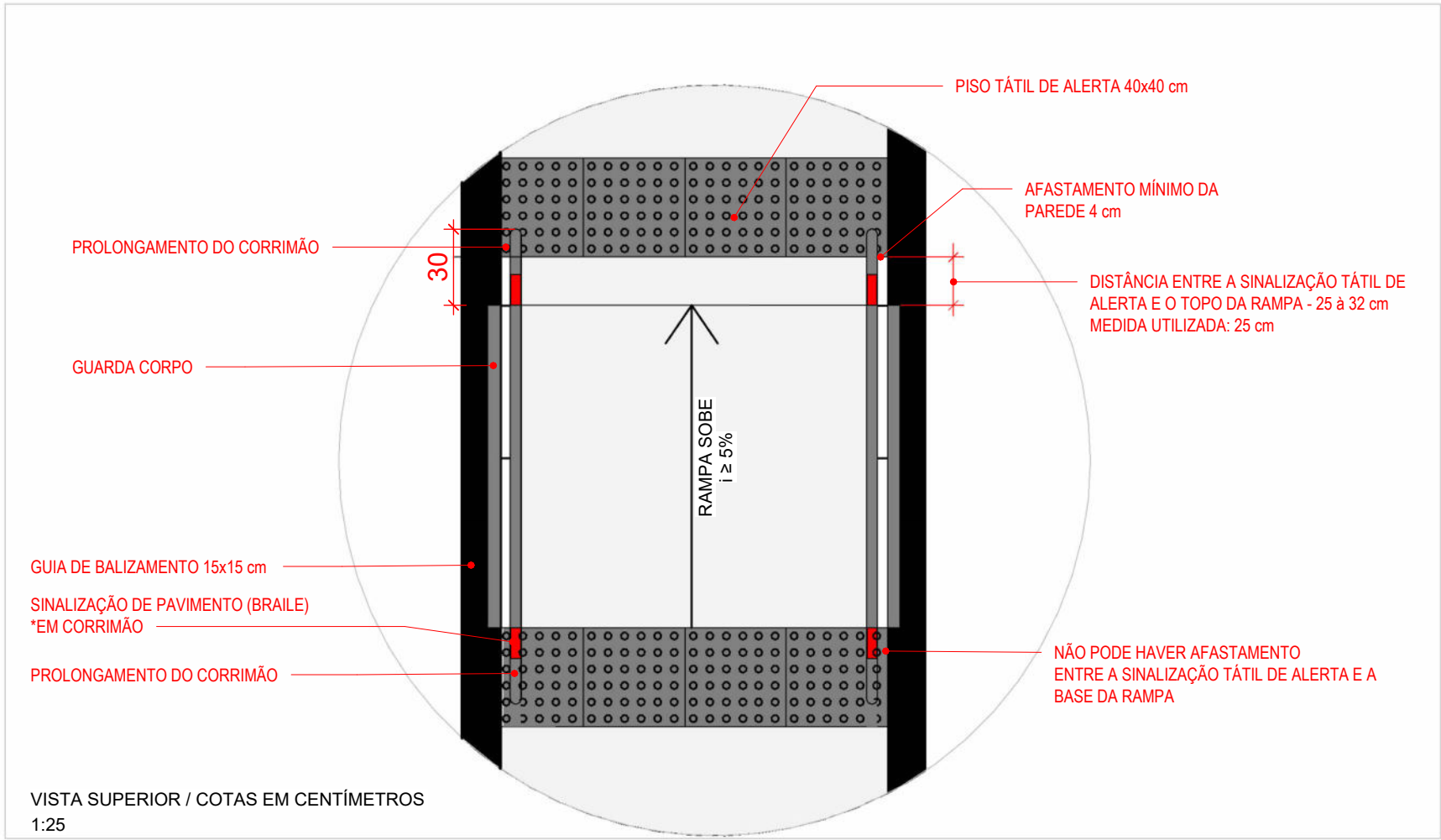
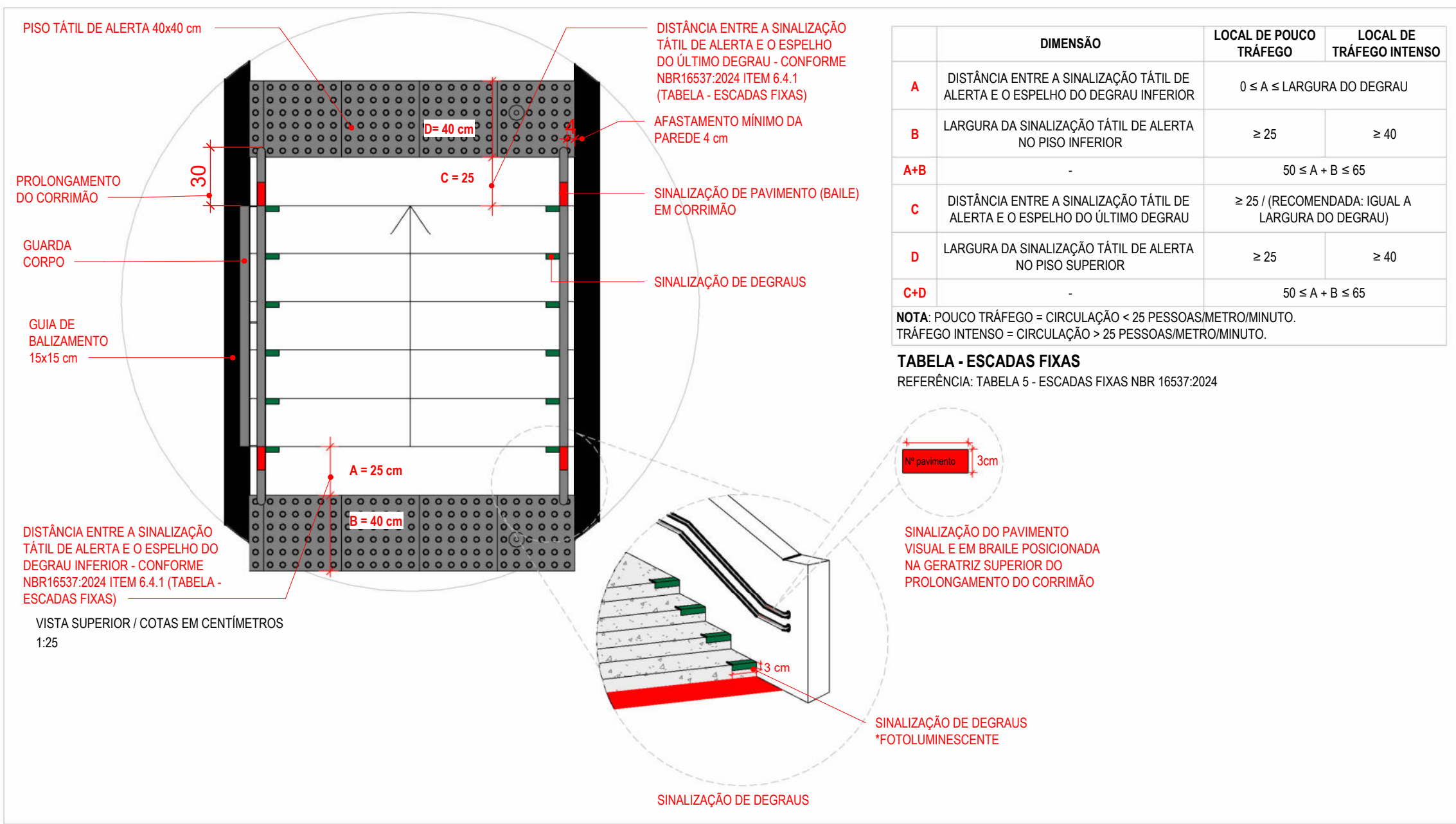

- OBSERVAÇÕES:**
- 1- TIPOLOGIA DOS PISOS TÁTEIS:  
**PARA PASSEIOS PÚBLICOS E INTERNOS EM CONCRETO:** PISO TÁTIL 40x40 cm, DE CONCRETO, COR VERMELHA, ASSENTADOS COM ARGAMASSA COLANTE, CONFORME INDICAÇÃO DO FABRICANTE;  
**PARA INTERIOR DA EDIFICAÇÃO:** PISO TÁTIL 25x25 cm, PLACA OU RELEVO TÁTIL VISUAL, FABRICADO EM BORRACHA SINTÉTICA, CONTRASTE COM LRV ≥ 30 PONTOS EM RELAÇÃO AO PISO ADJACENTE E LOCAÇÃO DE ACORDO COM O PROJETO
  - 2 - OS PISOS TÁTEIS, DE ALERTA E DIRECIONAL, DEVEM MANTER POSSUIR A COR DE ACABAMENTO CONFORME DESCRITO ACIMA. A DIFERENCIAÇÃO DE CORES EM PLANTA OCORRE PARA A MELHOR ENTENDIMENTO DO PROJETO;
  - 3 - OS PISOS TÁTEIS DE ALERTA ESTÃO POSICIONADOS CONFORME ORIENTAÇÃO DOS DETALHES ESPECÍFICOS. ORIENTAÇÕES PARA MUDANÇA DE DIREÇÃO E CORTE DE PEÇAS. VERIFICAR DETALHES ESPECÍFICOS;
  - 4 - OS PISOS DIRECIONAIS ESTÃO POSICIONADOS CONFORME DETALHES ESPECÍFICOS E O COMPRIMENTO APROXIMADO DOS CAMINHOS ESTÃO DEFINIDOS POR COTAS DE AMARRAÇÃO;
  - 5 - VERIFICAR DETALHES ESPECÍFICOS CONTIDOS NESTA PRANCHA, NA PRANCHA "DETALHES GERAIS - DETALHES DE ACESSIBILIDADE" E NOS DETALHES DE RAMPA E ESCADA;

LEGENDA DE ACESSIBILIDADE	
	DEFINIÇÃO DE GUIA DE BALIZAMENTO EDIFICADA
S.P.	<b>SINALIZAÇÃO DE PORTAS:</b> SINALIZAÇÃO INDICATIVA DO AMBIENTE, DEVE CONTER NÚMEROS, LETRAS OU PICTOGRAMA, ALÉM DE SINAIS COM TEXTO EM RELEVO E BRAILLE - CONFORME ITEM 5.4.1 NBR 9050:2020. RECOMENDA-SE APLICAÇÃO NA PAREDE ADJACENTE ENTRE AS ALTURAS DE 120 A 180 cm. OUTRAS FORMAS DE APLICAÇÃO DEVEM SEGUIR A NORMA.
S.P.V.	<b>SINALIZAÇÃO DE PAREDE/PORTA DE VIDRO:</b> IDENTIFICAÇÃO VISUAL DE BARREIRA FÍSICA, 3 FAIXAS HORIZONTAIS CONTÍNUAS COM DUAS CORES CONTRASTANTES E LRV ≥ 30 PONTOS, LARGURA DE ≥ 30 mm, INSTALADAS NAS ALTURAS DE 10 cm, 90 cm e 150 cm, DE ACORDO COM DETALHAMENTO - CONFORME ITEM 6.11.2.13 NBR 9050:2020.
	<b>SINALIZAÇÃO VISUAL INTERMITENTE:</b> INDICAÇÃO LUMINOSA INTERMITENTE DO TIPO "FLASH", PODENDO SER EQUIPAMENTO ÚNICO, NAS CARACTERÍSTICAS, COR AMARELA (CONDIÇÃO TEMPORAL), CORES VERMELHA E AMARELA (INDICAÇÃO DE PERIGO) - CONFORME ITEM 6.3.1.1 SUBSEÇÃO "15" DA NBR 15598:2008
	<b>SINALIZAÇÃO TÁTIL E VISUAL - ALERTA - 40CM x 40CM:</b> PLACA OU RELEVO TÁTIL VISUAL, CONTRASTE COM LRV ≥ 30 PONTOS EM RELAÇÃO AO PISO ADJACENTE E APLICAÇÃO CONFORME PROJETO.
	<b>SINALIZAÇÃO TÁTIL E VISUAL - DIRECIONAL COM 40x40 cm:</b> PLACA OU RELEVO TÁTIL VISUAL, CONTRASTE COM LRV ≥ 30 PONTOS EM RELAÇÃO AO PISO ADJACENTE E APLICAÇÃO CONFORME PROJETO.
	<b>SINALIZAÇÃO TÁTIL E VISUAL - DIRECIONAL - 25CM X 25CM:</b> PLACA OU RELEVO TÁTIL VISUAL, CONTRASTE COM LRV ≥ 30 PONTOS EM RELAÇÃO AO PISO ADJACENTE E APLICAÇÃO CONFORME PROJETO.

NOTAS: AS DEFINIÇÕES ESPECÍFICAS E DIMENSÕES ACERCA DOS DEMAIS ELEMENTOS DE SINALIZAÇÃO TÁTIL E AUDIOVISUAL (MAPA TÁTIL, PLANOS, PICTOGRAMAS, ENTRE OUTROS) QUE COMPÕEM A PLANTA DE ACESSIBILIDADE DEVEM SER ELABORADAS POR EMPRESA ESPECIALIZADA A SER CONTRATADA.

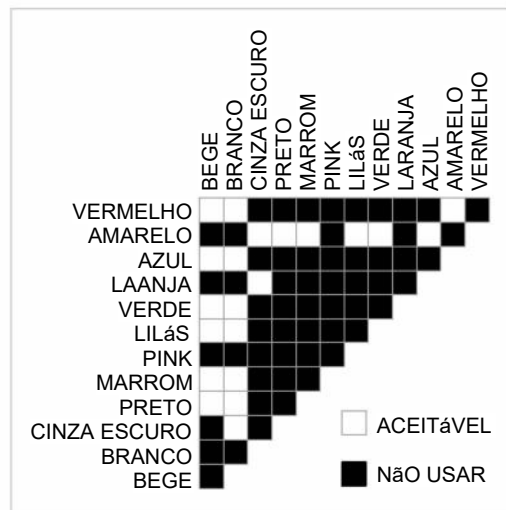

- 1- PARA PERFEITO ENTENDIMENTO DO PROJETO VER MEMORIAL DESCRITIVO DE ARQUITETURA, ASSIM COMO PROJETOS COMPLEMENTARES DE ESTRUTURA, INSTALAÇÕES, INFRAESTRUTURA URBANA E SEUS RESPECTIVOS MEMORIAIS.
- OBS: TODAS AS MEDIDAS DEVEM SER CONFERIDAS EM OBRA, CASO SEJA NECESSÁRIO ALGUMA ALTERAÇÃO, ENTRAR EM CONTATO COM O PROJETISTA RESPONSÁVEL.

A - EMISSÃO INICIAL		DEZ/2025
OBSERVAÇÕES		VISTO DATA
PREFEITURA MUNICIPAL DE CRICIÚMA SECRETARIA DE INFRAESTRUTURA E OBRAS		
PROSUL - PROJETOS, SUPERVISÃO E PLANEJAMENTO LTDA Rua Saldanha Marinho, 116 - Edifício Liberal Center - 3º andar - Centro - Florianópolis - SC Fone/Fax: (48) 3027-2730 - Home-page: www.prosul.com - E-mail: prosul@prosul.com		
UBS SANTO ANTÔNIO - PORTE 2		
ENDEREÇO: RUA 1377, SIN - SANTO ANTÔNIO		INSCRIÇÃO IMOBILIAR: 5104
RESPONSÁVEL TÉCNICO PROJETO:		RESPONSÁVEL TÉCNICO EXECUÇÃO:
CLIENTE:		
CONTÉUDO: DETALHES - ACESSIBILIDADE, PORTÕES E GRADIL		PRANCHA: URB 04/04
ESCALA: INDICADA	DATA: DEZEMBRO/2025	ARQUIVO: 086_25_urb_4
URBANIZAÇÃO		



## **PROJETO DE PAISAGISMO**



**PROJETO DE PAISAGISMO**

Nº DA FOLHA	ARQUIVOS	DESCRIÇÃO
01/01	096_25_psg_001_a	IMPLANTAÇÃO PAISAGISMO



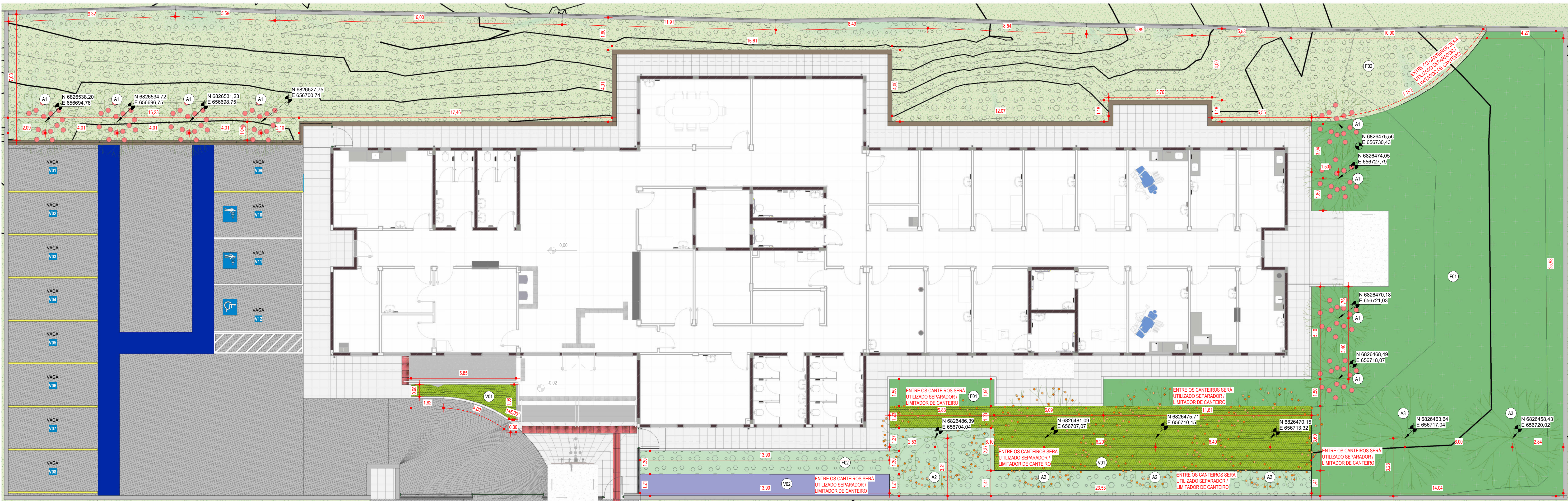
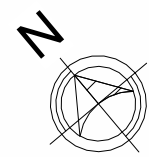

PSG - IMPLANTAÇÃO

1  
1 : 100

TABELA DE ÁREAS - PAISAGISMO				
Nome			Área	
CANTEIRO			896,52 m²	
Total geral			896,52 m²	

PAISAGISMO - TABELA DE ÁRVORES				
CÓDIGO	NOME POPULAR	NOME CIENTIFICO	QTD.	
A1	MANACÁ DA SERRA (4m)	Tibouchina Mutabilis	9	
A2	IFE-DE-JARDIM (6m)	Handroanthus pulcherrimus	4	
A3	GUABIROBA	Camponanthes Xanthocarpa	2	

PAISAGISMO - FORRAÇÕES E VEGETAÇÕES				
LEGENDA	CÓDIGO	NOME POPULAR	NOME CIENTIFICO	ÁREA
	F01	GRAMA VERDE ESMERALDA	Zoysia japonica	339,82 m²
	F02	GRAMA AMENDOIM	Arachis repens	515,31 m²
	V01	XANADU	Philodendron xanadu	77,83 m²
	V02	AGAPANTO AZUL	Agapanthus africanus	17,24 m²

- 1- PARA PERFEITO ENTENDIMENTO DO PROJETO VER MEMORIAL DESCRITIVO DE ARQUITETURA, ASSIM COMO PROJETOS COMPLEMENTARES DE ESTRUTURA, INSTALAÇÕES, INFRAESTRUTURA URBANA E SEUS RESPECTIVOS MEMORIAIS.
- 2- O NÍVEL TOPOGRÁFICO XXX.X m (NÍVEL DO MAR) CORRESPONDE AO NÍVEL DO PROJETO DE ARQUITETURA 0,00 m;
- 3- PARA ELEMENTOS EM CONCRETO COMO MURETAS, ESCADA OU RAMPA, VERIFICAR PROJETO ESTRUTURAL;
- OBS: TODAS AS MEDIDAS DEVEM SER CONFERIDAS EM OBRA, CASO SEJA NECESSÁRIO ALGUMA ALTERAÇÃO, ENTRAR EM CONTATO COM O PROJETISTA RESPONSÁVEL.

A - EMISSÃO INICIAL		DEZ/2025
OBSERVAÇÕES	VISTO	DATA

**PREFEITURA MUNICIPAL DE CRICIÚMA**

SECRETARIA DE INFRAESTRUTURA E OBRAS

**PROSUL - PROJETOS, SUPERVISÃO E PLANEJAMENTO LTDA**

Rua Saldanha Maranhão, 116 - Edifício Liberal Center - 3º andar - Centro - Florianópolis - SC

Fone/Fax: (48) 3027-2730 - Home-page: www.prosul.com - E-mail: prosul@prosul.com

OBRA:

**UBS SANTO ANTÔNIO - PORTE 2**

ENDEREÇO: **RUA 1377, S/N - SANTO ANTÔNIO**

NÚMERO DO CADASTRO: **5104**

RESPONSÁVEL TÉCNICO PROJETO: \_\_\_\_\_ RESPONSÁVEL TÉCNICO EXECUÇÃO: \_\_\_\_\_ CLIENTE: \_\_\_\_\_

CONTEÚDO: **IMPLANTAÇÃO PAISAGISMO**

FRANCHA: **PSG 01/01**

ESCALA: **INDICADA** DATA: **DEZEMBRO/2025** ARQUIVO: **096\_25\_psg\_a** PAISAGISMO



**MAQUETE ELETRÔNICA**



**MAQUETE ELETRÔNICA**

<b>Nº DA FOLHA</b>	<b>ARQUIVOS</b>	<b>DESCRIÇÃO</b>
01/02	096_25_mqt_001_a	MAQUETE ELETRÔNICA
02/02	096_25_mqt_002_a	MAQUETE ELETRÔNICA





1 - PARA PERFEITO ENTENDIMENTO DO PROJETO VER MEMORIAL DESCRITIVO DE ARQUITETURA, ASSIM COMO PROJETOS COMPLEMENTARES DE ESTRUTURA, INSTALAÇÕES, INFRAESTRUTURA URBANA E SEUS RESPECTIVOS MEMORIAIS.

OBS.: TODAS AS MEDIDAS DEVEREM SER CONFERIDAS EM OBRA. CASO SEJA NECESSÁRIO ALGUMA ALTERAÇÃO, ENTRAR EM CONTATO COM O PROJETISTA RESPONSÁVEL.

A - EMISSÃO INICIAL			DEZ/2025
OBSERVAÇÕES		VISTO	DATA
		PREFEITURA MUNICIPAL DE CRICIÚMA SECRETARIA DE INFRAESTRUTURA E OBRAS	
		PROSUL - PROJETOS, SUPERVISÃO E PLANEJAMENTO LTDA Rua Saldanha Marinho, 116 - Edifício Liberal Center - 3º andar - Centro - Florianópolis - SC Fone/Fax: (48) 3027-2730 - Home-page: www.prosul.com - E-mail: prosul@prosul.com	
OBRA:		UBS SANTO ANTÔNIO - PORTE 2	
ENDEREÇO: RUA 1377, SIN - SANTO ANTÔNIO		NÚMERO DO CADASTRO: 5104	
RESPONSÁVEL TÉCNICO PROJETO:		RESPONSÁVEL TÉCNICO EXECUÇÃO:	
		CLIENTE:	
CONTEÚDO: MAQUETE ELETRÔNICA - IMAGENS RENDERIZADAS 01		PRANCHETA: MQT 01/01	
ESCALA: INDICADA	DATA: DEZEMBRO/2025	ARQUIVO: 006_25_mqt_a	MAQUETE





1 - PARA PERFEITO ENTENDIMENTO DO PROJETO VER MEMORIAL DESCRITIVO DE ARQUITETURA, ASSIM COMO PROJETOS COMPLEMENTARES DE ESTRUTURA, INSTALAÇÕES, INFRAESTRUTURA URBANA E SEUS RESPECTIVOS MEMORIAIS.

OBS.: TODAS AS MEDIDAS DEVEM SER CONFERIDAS EM OBRA, CASO SEJA NECESSÁRIO ALGUMA ALTERAÇÃO, ENTRAR EM CONTATO COM O PROJETISTA RESPONSÁVEL.

A - EMISSÃO INICIAL		DEZ/2025
OBSERVAÇÕES	VISTO	DATA
	<b>PREFEITURA MUNICIPAL DE CRICIÚMA</b> SECRETARIA DE INFRAESTRUTURA E OBRAS	
	PROSUL - PROJETOS, SUPERVISÃO E PLANEJAMENTO LTDA Rua Saldanha Marinho, 116 - Edifício Liberal Center - 3º andar - Centro - Florianópolis - SC Fone/Fax: (48) 3027-2730 - Home-page: www.prosul.com - E-mail: prosul@prosul.com	
OBRA:	<b>UBS SANTO ANTÔNIO - PORTE 2</b>	
ENDEREÇO: RUA 1377, S/N - SANTO ANTÔNIO	NÚMERO DO CADASTRO: 5104	
RESPONSÁVEL TÉCNICO PROJETO:	RESPONSÁVEL TÉCNICO EXECUÇÃO:	CLIENTE:
CONTEÚDO: MAQUETE ELETRÔNICA - IMAGENS RENDERIZADAS 02	PRANCHETA <b>MQT 02/02</b>	
ESCALA: INDICADA	DATA: DEZEMBRO/2025	ARQUIVO: 006_25_mqt_a
		MAQUETE