

ESTADO DE SANTA CATARINA  
GOVERNO DO MUNICÍPIO DE CRICIÚMA



**UBS PARAÍSO - PORTE 1**  
*BAIRRO PARAÍSO*

**VOLUME 4 – PROJETO DE URBANIZAÇÃO**  
**PROJETO DE PAISAGISMO**  
**MAQUETE ELETRÔNICA**

119-25

OUTUBRO/2025

 **PROSUL** - Projetos, Supervisão e Planejamento Ltda

## PROJETO DE URBANIZAÇÃO

**PROJETO DE URBANIZAÇÃO**

<b>Nº DA FOLHA</b>	<b>ARQUIVOS</b>	<b>DESCRIÇÃO</b>
01/07	119_25_urb_001_a	IMPLANTAÇÃO
02/07	119_25_urb_002_a	PLANTA BAIXA
03/07	119_25_urb_003_a	CORTES GERAIS
04/07	119_25_urb_004_a	CONSTRUIR/DEMOLIR - PLANTA BAIXA
05/07	119_25_urb_005_a	AMPLIAÇÃO DETALHAMENTO – RAMPA E ESCADA
06/07	119_25_urb_006_a	DETALHAMENTO – PORTÕES E CORRIMÃOS
07/07	119_25_urb_007_a	DETALHAMENTO - DETALHES ACESSIBILIDADE



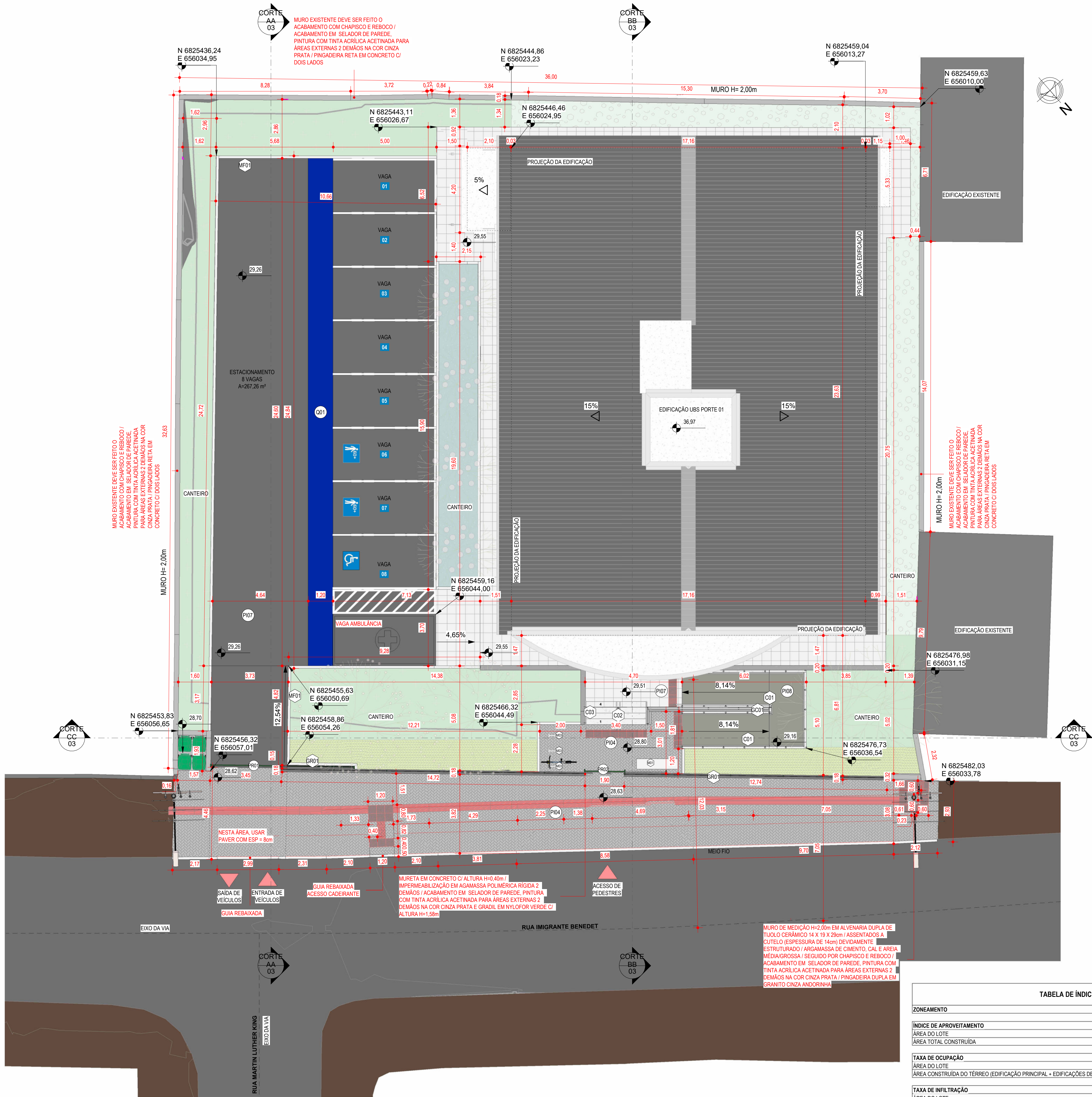

LEGENDA

- INDICAÇÃO DE ACABAMENTO DE PISO
- △ INDICAÇÃO DE ACABAMENTO DE PAREDE
- INDICAÇÃO DE ACABAMENTO DE FORRO
- 0.00 NÍVEL ACABADO ARQUITETURA/URBANIZAÇÃO (PLANTA BAIXA) - REFERÊNCIA NÍVEL DO MAR
- 0.00 NÍVEL ACABADO ARQUITETURA/URBANIZAÇÃO (CORTE) - REFERÊNCIA NÍVEL DO MAR



TABELA DE ÁREAS - URBANIZAÇÃO			
DESCRIÇÃO	ÁREA		
ABRIGO TEMPORÁRIO DE LIXO	2,49 m²		
ACESSO DE VEÍCULOS	20,00 m²		
ACESSO PEDESTRES	17,55 m²		
CALÇADA	137,49 m²		
EDIFICAÇÕES DE APOIO - ABRIGO COMPRESSOR	3,28 m²		
EDIFICAÇÕES DE APOIO - ABRIGO. PERM. LIXO	8,40 m²		
ESCALADA	2,52 m²		
ESTACIONAMENTO DE VEÍCULOS	267,26 m²		
MUROS / MURETAS	25,04 m²		
PASSEIO PÚBLICO	135,30 m²		
RAMPA	23,75 m²		
Total geral	643,08 m²		

TABELA DE ÁREAS - PAISAGISMO			
DESCRIÇÃO	ÁREA		
CANTEIRO	27,05 m²		
GRAMADO	209,60 m²		
Total geral	236,65 m²		

TABELA DE ÁREAS - ARQUITETURA			
EDIFICAÇÃO PRINCIPAL	COBERTA FECHADA	COBERTA ABERTA	ÁREA TOTAL
TÉRREO	405,01	20,11	425,12
BARRILETE	15,33	-	15,33
RESERVATÓRIO	15,33	-	15,33
SUBTOTAL	435,67m²	20,11m²	455,78m²

EDIFICAÇÃO DE APOIO	COBERTA FECHADA	COBERTA ABERTA	ÁREA TOTAL
ABRIGO DE LIXO PERMANENTE	8,40	-	8,40
ABRIGO DE BOMBA/COMPRESSOR	3,28	-	3,28
SUBTOTAL	11,68m²	-	11,68m²
TOTAL	447,35m²	20,11m²	467,46m²

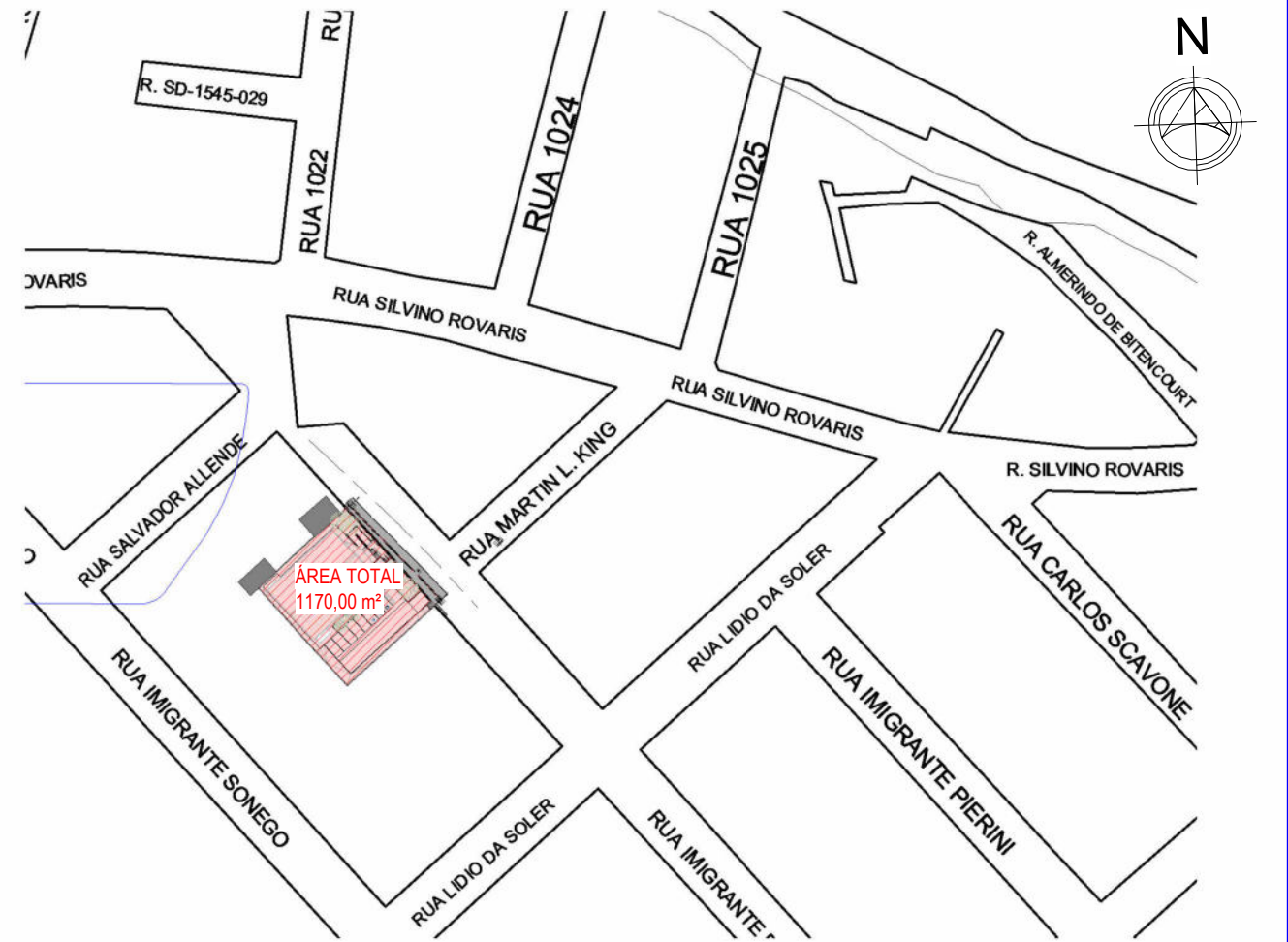
3 - O NÍVEL TOPOGRÁFICO 29,57 m (NÍVEL DO MAR) CORRESPONDE AO NÍVEL DO PROJETO DE ARQUITETURA 0,00 m.

2 - PARA ELEMENTOS EM CONCRETO COMO MURETAS, ESCADA OU RAMPA, VERIFICAR PROJETO ESTRUTURAL;

1 - PARA PERFEITO ENTENDIMENTO DO PROJETO VER MEMORIAL DESCRITIVO DE ARQUITETURA, ASSIM COMO PROJETOS COMPLEMENTARES DE ESTRUTURA, INSTALAÇÕES, INFRAESTRUTURA URBANA E SEUS RESPECTIVOS MEMORIAIS.

OBS.: TODAS AS MEDIDAS DEVEM SER CONFERIDAS EM OBRA. CASO SEJA NECESSÁRIO ALGUMA ALTERAÇÃO, ENTRAR EM CONTATO COM O PROJETISTA RESPONSÁVEL.

A - EMISSÃO INICIAL		OUT/2025

**PREFEITURA MUNICIPAL DE CRICIÚMA**

SECRETARIA DE INFRAESTRUTURA E OBRAS

**PROSUL - PROJETOS, SUPERVISÃO E PLANEJAMENTO LTDA**

Rua Saldanha Marinho, 116 - Edifício Liberal Center - 3º andar - Centro - Florianópolis - SC

Fone/Fax: (48) 3027-2730 - Home-page: www.prosul.com - E-mail: prosul@prosul.com

OBRA:

**UBS PARAÍSO - PORTE 1**

ENDEREÇO: RUA IMIGRANTE BENEDET, S/N - PARAÍSO

NÚMERO DO CADASTRO: 23197 / 23198 / 23199

RESPONSÁVEL TÉCNICO PROJETO: \_\_\_\_\_

RESPONSÁVEL TÉCNICO EXECUÇÃO: \_\_\_\_\_

CLIENTE: \_\_\_\_\_

CONTEÚDO: IMPLANTAÇÃO

PRANCHA: URB 01/07

ESCALA: INDICADA

DATA: OUTUBRO/2025

ARQUIVO: 119\_25\_urb\_a

URBANISMO





TABELA DE PISO	
CÓDIGO	DESCRIÇÃO
P104	PISO EM BLOCO INTERTRAVADO EM CONCRETO TIPO HOLÂNDAS 6x6cm F-35MPa, NA COR CINZA (PAVER), ASSENTADO SOBRE ATERRO COMPACTADO DE CAMADA DE AREIA DE 5CM NO MÍNIMO, DISPOSTO DA FORMA ESPINHA DE PEIXE
P105	PISO EM BLOCO INTERTRAVADO EM CONCRETO TIPO HOLÂNDAS 6x6cm F-35MPa, NA COR CINZA, (PAVER) ASSENTADO SOBRE ATERRO COMPACTADO DE CAMADA DE AREIA (50CM) E BRITA (15cm), DISPOSTO NO FORMATO ESPINHA DE PEIXE
P106	PAVIMENTAÇÃO EM ASFALTO
P107	LADRILHO HIDRÁULICO PADRÃO XADREZ 040x40x40 e ESPESURA DE 2,5cm / COR NATURAL / SUPERFÍCIE ANTIDERRAPANTE
P108	PISO DE CONCRETO COM CONCRETO MOLDAO IN LOCO, ACABAMENTO CONVENCIONAL, ESPESURA 6cm, ARMADO
Q01	PINTURA ACRILICA PARA PISO EM DEMARCAÇÃO DE FAIXA LIVRE, COR AZUL ESCURO COM CONTRASTE COM PISO ADJACENTE (LRYV > 30 PONTOS), CONFORME NBR 9050

TABELA DE PORTÕES				
CÓDIGO	DESCRIÇÃO	LARGURA	ALTURA	QTD.
PR01	PORTÃO COM 1 FOLHA DE CORRER / REQUADRO EM AÇO GALVANIZADO DE 60x40mm / PERFIS DE FECHAMENTO EM PAINEL CONFECCIONADOS DE ARMES GALVANIZADOS MALHA 5x20cm. FIO REVESTIDO EM PVC 65mm PINTURA ELETROSTÁTICA EM POLIESTER NA COR VERDE. NÚMERO DE CURVATURAS "Y" = 4.	3,50	2,00	1
PR02	PORTÃO COM 1 FOLHA DE CORRER / REQUADRO EM AÇO GALVANIZADO DE 60x40mm / PERFIS DE FECHAMENTO EM PAINEL CONFECCIONADOS DE ARMES GALVANIZADOS MALHA 5x20cm. FIO REVESTIDO EM PVC 65mm PINTURA ELETROSTÁTICA EM POLIESTER NA COR VERDE. NÚMERO DE CURVATURAS "Y" = 4.	2,00	2,00	1

TABELA DE GUARDA-CORPO E CORRIMAÃO		
CÓDIGO	DESCRIÇÃO	COMPRIMENTO
C01	CORRIMAÔ EM DUAS ALTURAS (0,70 E 0,90m) FIXOS EM BALAUSTRAS COMPOSTO POR TUBOS DE AÇO GALVANIZADO Ø 1 1/2" (Ø=38,1mm) E PAREDE=3mm. INSTALADOS SOBRE GUIA DE BALIZAMENTO. AS PARTES INICIAL E FINAL DO CORRIMAÔ DEVEM SER PROLONGADAS EM 30cm de ACORDO COM AS PREMISSAS DA NBR 905. OS CORRIMAÔS DEVERÃO TER TRATAMENTO ANTICORROSIVO E ACABAMENTO EM PINTURA ELETROSTÁTICA NA COR BRANCA.	25,40
C02	CORRIMAÔ DUPLO C/ BARRAS (0,70 E 0,90m) FIXOS EM BALAUSTRAS COMPOSTO POR TUBOS DE AÇO GALVANIZADO Ø 1 1/2" (Ø=38,1mm) E PAREDE=3mm. AS PARTES INICIAL E FINAL DO CORRIMAÔ DEVEM SER PROLONGADAS EM 30cm de ACORDO COM AS PREMISSAS DA NBR 905. OS CORRIMAÔS DEVERÃO TER TRATAMENTO ANTICORROSIVO E ACABAMENTO EM PINTURA ELETROSTÁTICA NA COR BRANCA.	0,92
C03	CORRIMAÔ EM DUAS FIXOS EM BALAUSTRAS COMPOSTO POR TUBOS DE AÇO GALVANIZADO Ø 1 1/2" (Ø=38,1mm) E PAREDE=3mm. INSTALADOS SOBRE GUIA DE BALIZAMENTO AS PARTES INICIAL E FINAL DO CORRIMAÔ DEVEM SER PROLONGADAS EM 30cm de ACORDO COM AS PREMISSAS DA NBR 905. OS CORRIMAÔS DEVERÃO TER TRATAMENTO ANTICORROSIVO E ACABAMENTO EM PINTURA ELETROSTÁTICA NA COR BRANCA.	1,00
G01	GUARDA-CORPO COM ALUMINUM (Ø=70 E 1,50m) ASSENTADO SOBRE GUIA DE BALIZAMENTO DE CONCRETO MOLADO EM LOCO COM PINGADEIRA EM GRANTO CINZA ANDORIM. SERÃO COMPOSTOS POR TUBOS DE AÇO GALVANIZADO VERTICAIS COM TRATAMENTO HORIZONTAL. AS BARRAS INTERIORES E INTERMEDIÁRIAS TERÃO Ø 1" . ENQUANTO A BARRA SUPERIOR TERÁ Ø 1 1/2". AS BARRAS VERTICAIS DO BALAUSTRATE TERÃO AS SEGUINTES DIMENSÕES: TUBOS DOS MONTANTES PRINCIPAIS COM Ø=70 E 1,50m. E BALAUSTRAS INTERMEDIÁRIAS COM ESPESSURA DE 34" - AFASTADAS 10CM ENTRE SI. OS GUARDA-CORPOS DEVERÃO TER TRATAMENTO ANTICORROSIVO E ACABAMENTO EM PINTURA ELETROSTÁTICA NA COR BRANCA.	6,69

A - EMISSÃO INICIAL		OUT/2025
OBSERVAÇÕES	VISTO	DATA

*Direitos Autorais Lei 9.610/98 art. 70, itens X e XI (art. ), Único.*



MURO EXISTENTE DEVE SER FEITO O ACABAMENTO COM CHAPISCO E REBOCO / ACABAMENTO EM SELADOR DE PAREDE, PINTURA COM TINTA ACRILICA ACETINADA PARA ÁREAS EXTERNAS 2 DEMÃOS NA COR CINZA PRATA / PINGADEIRA RETA EM CONCRETO C/ DOIS LADOS

ABRIGO PERMANENTE DE LIXO

ESTACIONAMENTO

UNIDADE BÁSICA DE SAÚDE - VER PROJETO DE ARQUITETURA

MURETA EM CONCRETO C/ ALTURA H=0,40m / IMPERMEABILIZAÇÃO EM AGAMASSA POLIMÉRICA RÍGIDA 2 DEMÃOS / ACABAMENTO EM SELADOR DE PAREDE, PINTURA COM TINTA ACRILICA ACETINADA PARA ÁREAS EXTERNAS 2 DEMÃOS NA COR CINZA PRATA E GRADIL EM NYLOFOR VERDE C/ ALTURA H=1,58m

MURETA COM PINGADEIRA e=20cm EM GRANITO CINZA ANDORINHA

PASSEIO PÚBLICO

RUA

PERFIL NATURAL DO TERRENO

CANTEIRO

PERFIL NATURAL DO TERRENO

CORTE AA

1:75

MURO EXISTENTE DEVE SER FEITO O ACABAMENTO COM CHAPISCO E REBOCO / ACABAMENTO EM SELADOR DE PAREDE, PINTURA COM TINTA ACRILICA ACETINADA PARA ÁREAS EXTERNAS 2 DEMÃOS NA COR CINZA PRATA / PINGADEIRA RETA EM CONCRETO C/ DOIS LADOS

UNIDADE BÁSICA DE SAÚDE - VER PROJETO DE ARQUITETURA

MURETA EM CONCRETO C/ ALTURA H=0,40m / IMPERMEABILIZAÇÃO EM AGAMASSA POLIMÉRICA RÍGIDA 2 DEMÃOS / ACABAMENTO EM SELADOR DE PAREDE, PINTURA COM TINTA ACRILICA ACETINADA PARA ÁREAS EXTERNAS 2 DEMÃOS NA COR CINZA PRATA E GRADIL EM NYLOFOR VERDE C/ ALTURA H=1,58m

PASSEIO PÚBLICO

RUA

CORTE BB

1:75

ESTACIONAMENTO

MURO EXISTENTE DEVE SER FEITO O ACABAMENTO COM CHAPISCO E REBOCO / ACABAMENTO EM SELADOR DE PAREDE, PINTURA COM TINTA ACRILICA ACETINADA PARA ÁREAS EXTERNAS 2 DEMÃOS NA COR CINZA PRATA / PINGADEIRA RETA EM CONCRETO C/ DOIS LADOS

ABRIGO PERMANENTE DE LIXO

UNIDADE BÁSICA DE SAÚDE - VER PROJETO DE ARQUITETURA

MURETA COM PINGADEIRA e=20cm EM GRANITO CINZA ANDORINHA

ABRIGO DE COMPRESSORES

UNIDADE BÁSICA DE SAÚDE - UBS PARAÍSO

CANTEIRO

C01

C02

C001

C01

C02

C001

PERFIL NATURAL DO TERRENO

PERFIL NATURAL DO TERRENO

PERFIL NATURAL DO TERRENO

CORTE CC

1:75

LEGENDA	
	INDICAÇÃO DE ACABAMENTO DE PISO
	INDICAÇÃO DE ACABAMENTO DE PAREDE
	INDICAÇÃO DE ACABAMENTO DE FORRO
	NÍVEL ACABADO ARQUITETURA/URBANIZAÇÃO (PLANTA BAIXA) - REFERÊNCIA NÍVEL DO MAR
	NÍVEL ACABADO ARQUITETURA/URBANIZAÇÃO (CORTE) - REFERÊNCIA NÍVEL DO MAR

TABELA DE PORTÕES				
CÓDIGO	DESCRIÇÃO	LARGURA	ALTURA	QTD.
PR01	PORTÃO COM 1 FOLHA DE CORRER / REQUADRO EM AÇO GALVANIZADO DE 60x40mm / PERFIS DE FECHAMENTO EM PAINÉIS CONFECCIONADOS DE ARAMES GALVANIZADOS MALHA 5x20cm. FIO REVESTIDO EM PVC e5mm/ PINTURA ELETROSTÁTICA EM POLIESTER NA COR VERDE. NÚMERO DE CURVATURAS "V" = 4.	3.50	2.00	1
PR02	PORTÃO COM 1 FOLHA DE CORRER / REQUADRO EM AÇO GALVANIZADO DE 60x40mm / PERFIS DE FECHAMENTO EM PAINÉIS CONFECCIONADOS DE ARAMES GALVANIZADOS MALHA 5x20cm. FIO REVESTIDO EM PVC e5mm/ PINTURA ELETROSTÁTICA EM POLIESTER NA COR VERDE. NÚMERO DE CURVATURAS "V" = 4.	2.00	2.00	1
TABELA DE GRADIL				
CÓDIGO	DESCRIÇÃO	COMPRIMENTO		
GR01	GRADIL DE ALTURA FINAL DE 1,58m, COMPOSTO POR POSTES DE AÇO GALVANIZADO DE 60x40mm E ALTURA DE 1,58m, COM TRATAMENTO ANTICORROSÃO E ACABAMENTO EM PINTURA BASE POLIESTER NA COR VERDE. A BASE DOS POSTES SERÁ ENCAIXADA EM MURETA DE ALVENARIA COM PINGADEIRA, ESPAÇADOS EM, NO MÁXIMO, 2,5m. O FECHAMENTO SE DÁ POR PAINÉIS COM ALTURA DE 1,53m, CONFECCIONADOS DE ARAMES GALVANIZADOS MALHA 5x20cm, FIO e5mm COM PINTURA COM BASE POLIESTER NA COR VERDE E NÚMERO DE CURVATURAS "V"=3.	27,44		
TABELA DE GUARDA-CORPO E CORRIMÃO				
CÓDIGO	DESCRIÇÃO	COMPRIMENTO		
C01	CORRIMÃO EM DUAS ALTURAS (0,70 E 0,92m) FIXOS EM BALAUSTRÉ COMPOSTO POR TUBOS DE AÇO GALVANIZADO Ø 1 1/2" (Ø=3,81cm) E PAREDE e=3mm. INSTALADOS SOBRE GUIA DE BALIZAMENTO. AS PARTES INICIAL E FINAL DO CORRIMÃO DEVEM SER PROLONGADAS EM 30cm DE ACORDO COM AS PREMISSAS DA NBR 9050. OS CORRIMÃOS DEVERÃO TER TRATAMENTO ANTICORROSÃO E ACABAMENTO EM PINTURA ELETROSTÁTICA NA COR BRANCA.	25,46		
C02	CORRIMÃO DUPLO CENTRAL EM DUAS ALTURAS (0,70 E 0,92m) FIXOS EM BALAUSTRÉ COMPOSTO POR TUBOS DE AÇO GALVANIZADO Ø 1 1/2" (Ø=3,81cm) E PAREDE e=3mm. AS PARTES INICIAL E FINAL DO CORRIMÃO DEVEM SER PROLONGADAS EM 30cm DE ACORDO COM AS PREMISSAS DA NBR 9050. OS CORRIMÃOS DEVERÃO TER TRATAMENTO ANTICORROSÃO E ACABAMENTO EM PINTURA ELETROSTÁTICA NA COR BRANCA.	0,92		
C03	CORRIMÃO EM DUAS ALTURAS (0,70 E 0,92m) FIXOS EM PAREDE OU GUARDA-CORPO COMPOSTO POR TUBOS DE AÇO GALVANIZADO Ø 1 1/2" (Ø=3,81cm) E PAREDE e=3mm. INSTALADOS SOBRE GUIA DE BALIZAMENTO. AS PARTES INICIAL E FINAL DO CORRIMÃO DEVEM SER PROLONGADAS EM 30cm DE ACORDO COM AS PREMISSAS DA NBR 9050. OS CORRIMÃOS DEVERÃO TER TRATAMENTO ANTICORROSÃO E ACABAMENTO EM PINTURA ELETROSTÁTICA NA COR BRANCA.	1,00		
GC01	GUARDA CORPO COM ALTURA ACABADA DE 1,10m, ASSENTADO SOBRE GUIA DE BALIZAMENTO DE CONCRETO MOLDADO IN LOCO COM PINGADEIRA EM GRANITO CINZA ANDORINHA. SERÃO COMPOSTOS POR TUBOS DE AÇO GALVANIZADO VERTICAIS COM TRAVAMENTO HORIZONTAL. AS BARRAS INFERIOR E INTERMEDIÁRIA TERÃO Ø 1" , ENQUANTO A BARRA SUPERIOR TERÁ Ø 1 1/2". AS BARRAS VERTICAIS DO BALAUSTRÉ TERÃO AS SEGUINTES DIMENSÕES: TUBOS DOS MONTANTES PRINCIPAIS COM Ø 1 1/2" E BALAUSTRÉS INTERMEDIÁRIOS COM ESPESURA DE e 3/4" AFASTADOS 10CM ENTRE SI. OS GUARDA-CORPOS DEVERÃO TER TRATAMENTO ANTICORROSÃO E ACABAMENTO EM PINTURA ELETROSTÁTICA NA COR BRANCA.	6,69		

3 - O NÍVEL TOPOGRÁFICO 29,57 m (NÍVEL DO MAR) CORRESPONDE AO NÍVEL DO PROJETO DE ARQUITETURA 0,00 m.

2 - PARA ELEMENTOS EM CONCRETO COMO MURETAS, ESCADA OU RAMPA, VERIFICAR PROJETO ESTRUTURAL;

1 - PARA PERFEITO ENTENDIMENTO DO PROJETO VER MEMORIAL DESCRITIVO DE ARQUITETURA, ASSIM COMO PROJETOS COMPLEMENTARES DE ESTRUTURA, INSTALAÇÕES, INFRAESTRUTURA URBANA E SEUS RESPECTIVOS MEMORIAIS.

OBS: TODAS AS MEDIDAS DEVEM SER CONFERIDAS EM OBRA, CASO SEJA NECESSÁRIO ALGUMA ALTERAÇÃO, ENTRAR EM CONTATO COM O PROJETISTA RESPONSÁVEL.

A - EMISSÃO INICIAL		OUT/2025
OBSERVAÇÕES	VISTO	DATA

	<b>PREFEITURA MUNICIPAL DE CRICIÚMA</b> SECRETARIA DE INFRAESTRUTURA E OBRAS	
	<b>PROSUL - PROJETOS, SUPERVISÃO E PLANEJAMENTO LTDA</b> Rua Saldanha Marinho, 116 - Edifício Liberal Center - 3º andar - Centro - Florianópolis - SC Fone/Fax: (48) 3027-2730 - Home-page: www.prosul.com - E-mail: prosul@prosul.com	
OBRA:	<b>UBS PARAÍSO - PORTE 1</b>	
ENDEREÇO: RUA IMIGRANTE BENEDET, S/N - PARAÍSO	NÚMERO DO CADASTRO: 23197 / 23198 / 23199	
RESPONSÁVEL TÉCNICO PROJETO:	RESPONSÁVEL TÉCNICO EXECUÇÃO:	CLIENTE:
CONTEÚDO: CORTES GERAIS	PRANCHA: <b>URB 03/07</b>	
ESCALA: INDICADA	DATA: OUTUBRO/2025	ARQUIVO: 119_25_urb_a
	URBANISMO	



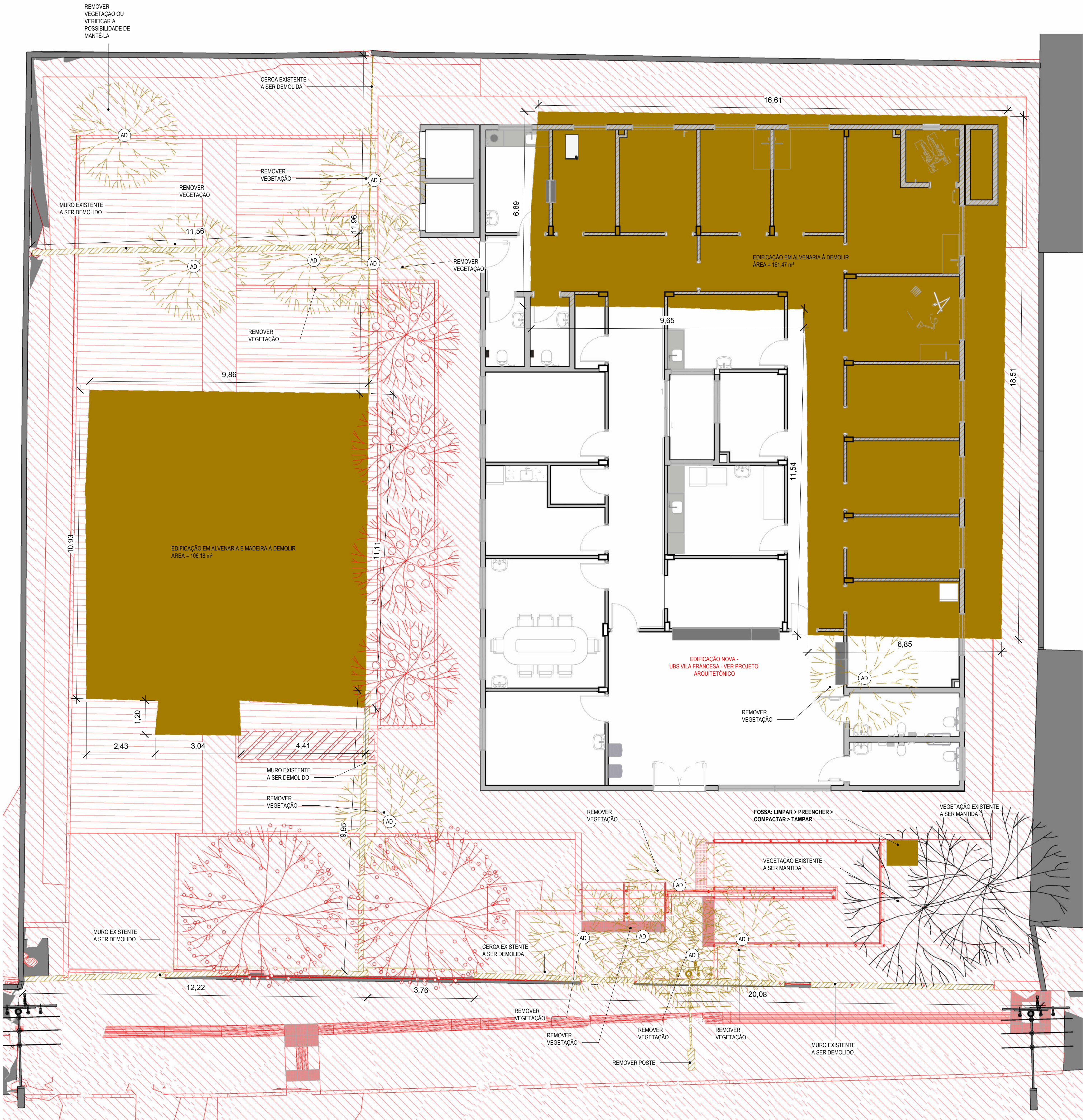

LEGENDA	
	INDICAÇÃO DE ACABAMENTO DE PISO
	INDICAÇÃO DE ACABAMENTO DE PAREDE
	INDICAÇÃO DE ACABAMENTO DE FORRO
	0.00 NÍVEL ACABADO ARQUITETURA/URBANIZAÇÃO (PLANTA BAIXA) - REFERÊNCIA NÍVEL DO MAR
	0.00 NÍVEL ACABADO ARQUITETURA/URBANIZAÇÃO (CORTE) - REFERÊNCIA NÍVEL DO MAR

LEGENDA - DEMOLIR / CONSTRUIR	
	ELEMENTOS MANTIDOS
	ELEMENTOS A DEMOLIR
	ELEMENTOS A CONSTRUIR

NOTAS:  
1 - FICARÁ A CARGO DA FISCALIZAÇÃO VERIFICAR SE O ELEMENTO QUE SERÁ REMOVIDO POSSUI AMIANTO.  
2 - MATERIAL COM PRESENÇA DE AMIANTO DEVERÁ TER O DESCARTE CORRETO DO RESÍDUO CONFORME PLANO DE REMOÇÃO, EM CONFORMIDADE COM ANEXO 12(NR-15 E CONAMA 307/2002).  
3 - RESPIRAR POEIRA DE AMIANTO É PREJUDICIAL À SAÚDE (ITEM 9.1 - ANEXO 12(NR-15)).  
4 - DEVE SER DEMOLIDO O TRECHO DO MURO EXISTENTE QUE CONFLITA COM OS NOVOS MUROS PROPOSTOS.  
5 - DEVEM SER REMOVIDOS OS POSTES DE ILUMINAÇÃO DO CAMPO DE FUTEBOL EXISTENTE QUE CONFLITAM COM O PROJETO.

1 - PARA PERFEITO ENTENDIMENTO DO PROJETO VER MEMORIAL DESCRITIVO DE ARQUITETURA, ASSIM COMO PROJETOS COMPLEMENTARES DE ESTRUTURA, INSTALAÇÕES, INFRAESTRUTURA URBANA E SEUS RESPECTIVOS MEMORIAIS.

OBS: TODAS AS MEDIDAS DEVEM SER CONFERIDAS EM OBRA. CASO SEJA NECESSÁRIO ALGUMA ALTERAÇÃO, ENTRAR EM CONTATO COM O PROJETISTA RESPONSÁVEL.

A - EMISSÃO INICIAL		OUT/2025
OBSERVAÇÕES	VISTO	DATA

	<b>PREFEITURA MUNICIPAL DE CRICIÚMA</b> SECRETARIA DE INFRAESTRUTURA E OBRAS
	PROSUL - PROJETOS, SUPERVISÃO E PLANEJAMENTO LTDA Rua Saldanha Marinho, 116 - Edifício Liberal Center - 3º andar - Centro - Florianópolis - SC Fone/Fax: (48) 3027-2730 - Home-page: www.prosul.com - E-mail: prosul@prosul.com
OBRA: <b>UBS PARAÍSO - PORTE 1</b>	
ENDEREÇO: <b>RUA IMIGRANTE BENEDET, S/N - PARAÍSO</b>	
NÚMERO DO CADASTRO: <b>23197 / 23198 / 23199</b>	
RESPONSÁVEL TÉCNICO PROJETO:	RESPONSÁVEL TÉCNICO EXECUÇÃO:
CLIENTE:	
CONTEÚDO: <b>CONTRUIR/DEMOLIR - PLANTA BAIXA</b>	
PRANCHETA: <b>URB 04/07</b>	
ESCALA: <b>INDICADA</b>	DATA: <b>OUTUBRO/2025</b>
ARQUIVO: <b>119_25_urb_a</b>	URBANISMO



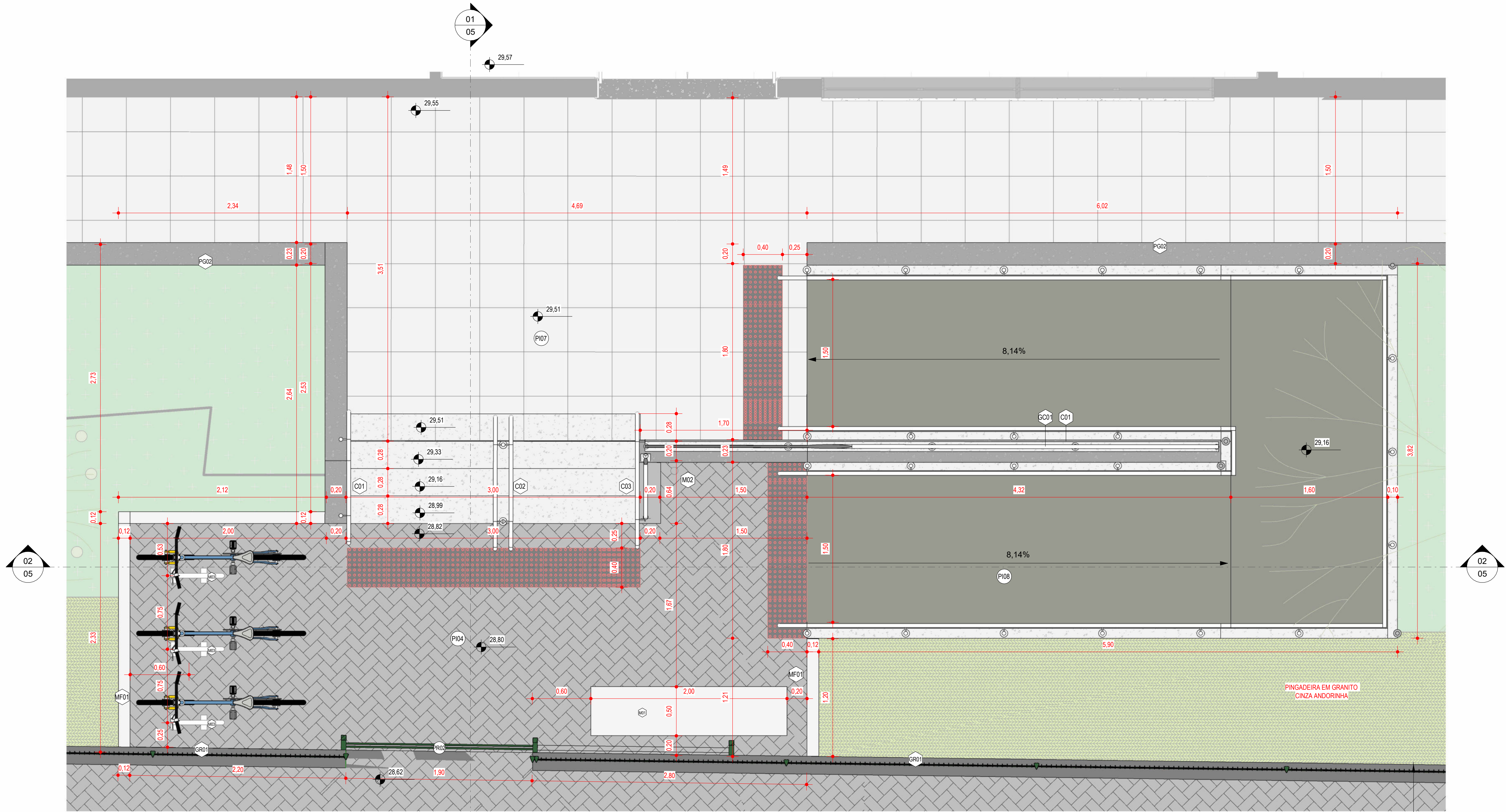

LEGENDA	
	INDICAÇÃO DE ACABAMENTO DE PISO
	INDICAÇÃO DE ACABAMENTO DE PAREDE
	INDICAÇÃO DE ACABAMENTO DE FORRO
	0.00 NÍVEL ACABADO ARQUITETURA/URBANIZAÇÃO (PLANTA BAIXA) - REFERÊNCIA NÍVEL DO MAR
	0.00 NÍVEL ACABADO ARQUITETURA/URBANIZAÇÃO (CORTE) - REFERÊNCIA NÍVEL DO MAR

TABELA DE PISO	
CÓDIGO	DESCRIÇÃO
PI04	PISO EM BLOCO INTERTRAVADO EM CONCRETO TIPO HOLANDÊS $\phi$ 8mm Fck=35MPa NA COR CINZA (PAVER), ASSENTADO SOBRE ATERRO COMPACTADO DE CAMADA DE AREIA DE 5CM NO MÍNIMO, DISPOSTO DA FORMA ESPINHA DE PEIXE
PI05	PISO EM BLOCO INTERTRAVADO EM CONCRETO TIPO HOLANDÊS $\phi$ 8mm Fck=35MPa NA COR CINZA (PAVER) ASSENTADO SOBRE ATERRO COMPACTADO DE CAMADA DE AREIA (5cm) E BRITA (15cm), DISPOSTO NO FORMATO ESPINHA DE PEIXE
PI06	PAVIMENTAÇÃO EM ASFALTO
PI07	LADRILHO HIDRÁULICO PADRÃO XADREZ OU DADOS / 40x40cm E ESPESURA DE 2,5cm / COR NATURAL / SUPERFÍCIE ANTIDERRAPANTE
PI08	PISO DE CONCRETO COM CONCRETO MOLDADO IN LOCO, ACABAMENTO CONVENCIONAL, ESPESURA 6cm, ARMADO
Q01	PINTURA ACRILICA PARA PISO EM DEMARCAÇÃO DE FAIXA LIVRE, COR AZUL ESCURO COM CONTRASTE COM PISO ADJACENTE (LRV > 30 PONTOS), CONFORME NBR 9050

TABELA DE EQUIPAMENTOS E MOBILIÁRIOS URBANOS		
CÓDIGO	DESCRIÇÃO	QTD.
M01	BANCO RETO SEM ENCOSTO EM CONCRETO MOLDADO IN LOCO ACABAMENTO PINTURA ACRILICA FOSCA CINZA ELEFANTE (L=2,00m / P=0,50m / H=0,45m)	1
M02	LIXEIRA PLÁSTICA EM POLIPROPILENO INDIVIDUAL 50L COM PEDESTAL METÁLICO PARA FIXAÇÃO	1
M03	BICICLETÁRIO EM R, EM TUBO DE AÇO CARBONO Ø1", INCLUSIVE PINTURA ANTICORROSIVA E ACABAMENTO EM PINTURA ESMALTE SINTÉTICO 2 DEMÃOS, NA COR PRETA	3

TABELA DE PORTÕES				
CÓDIGO	DESCRIÇÃO	LARGURA	ALTURA	QTD.
PR01	PORTÃO COM 1 FOLHA DE CORRER / REQUADRO EM AÇO GALVANIZADO DE 60x40mm / PERFIS DE FECHAMENTO EM PAINÉIS CONFECCIONADOS DE ARAMES GALVANIZADOS MALHA 5x20cm, FIO REVESTIDO EM PVC 65mm PINTURA ELETROSTÁTICA EM POLIESTER NA COR VERDE, NÚMERO DE CURVATURAS "V" = 4	3,50	2,00	1
PR02	PORTÃO COM 1 FOLHA DE CORRER / REQUADRO EM AÇO GALVANIZADO DE 60x40mm / PERFIS DE FECHAMENTO EM PAINÉIS CONFECCIONADOS DE ARAMES GALVANIZADOS MALHA 5x20cm, FIO REVESTIDO EM PVC 65mm PINTURA ELETROSTÁTICA EM POLIESTER NA COR VERDE, NÚMERO DE CURVATURAS "V" = 4	2,00	2,00	1

TABELA DE GRADIL		
CÓDIGO	DESCRIÇÃO	COMPRIMENTO
GR01	GRADIL DE ALTURA FINAL DE 1,58m, COMPOSTO POR POSTES DE AÇO GALVANIZADO DE 60x40mm E ALTURA DE 1,58m, COM TRATAMENTO ANTICORROSÃO E ACABAMENTO EM PINTURA BASE POLIESTER NA COR VERDE, A BASE DOS POSTES SERÁ ENGASTADA EM MURETA DE ALVENARIA COM PINGADEIRA, ESPAÇADOS EM, NO MÁXIMO, 2,5m. O FECHAMENTO SE DÁ POR PAINÉIS COM ALTURA DE 1,53m, CONFECCIONADOS DE ARAMES GALVANIZADOS MALHA 5x20cm, FIO ø5mm COM PINTURA COM BASE POLIESTER NA COR VERDE E NÚMERO DE CURVATURAS "V"=3.	27,44

TABELA DE GUARDA-CORPO E CORRIMÃO		
CÓDIGO	DESCRIÇÃO	COMPRIMENTO
C01	CORRIMÃO EM DUAS ALTURAS (0,70 E 0,92m) FIXOS EM BALAUSTRÉ COMPOSTO POR TUBOS DE AÇO GALVANIZADO Ø 1 1/2" (Ø=3,81cm) E PAREDE $\phi$ 3mm, INSTALADOS SOBRE GUIA DE BALIZAMENTO. AS PARTES INICIAL E FINAL DO CORRIMÃO DEVEM SER PROLONGADAS EM 30cm DE ACORDO COM AS PREMISAS DA NBR 9050. OS CORRIMÃOS DEVERÃO TER TRATAMENTO ANTICORROSIVO E ACABAMENTO EM PINTURA ELETROSTÁTICA NA COR BRANCA	25,46
C02	CORRIMÃO DUPLO CENTRAL EM DUAS ALTURAS (0,70 E 0,92m) FIXOS EM BALAUSTRÉ COMPOSTO POR TUBOS DE AÇO GALVANIZADO Ø 1 1/2" (Ø=3,81cm) E PAREDE $\phi$ 3mm, AS PARTES INICIAL E FINAL DO CORRIMÃO DEVEM SER PROLONGADAS EM 30cm DE ACORDO COM AS PREMISAS DA NBR 9050. OS CORRIMÃOS DEVERÃO TER TRATAMENTO ANTICORROSIVO E ACABAMENTO EM PINTURA ELETROSTÁTICA NA COR BRANCA	0,92
C03	CORRIMÃO EM DUAS ALTURAS (0,70 E 0,92m) FIXOS EM PAREDE OU GUARDA-CORPO COMPOSTO POR TUBOS DE AÇO GALVANIZADO Ø 1 1/2" (Ø=3,81cm) E PAREDE $\phi$ 3mm, INSTALADOS SOBRE GUIA DE BALIZAMENTO. AS PARTES INICIAL E FINAL DO CORRIMÃO DEVEM SER PROLONGADAS EM 30cm DE ACORDO COM AS PREMISAS DA NBR 9050. OS CORRIMÃOS DEVERÃO TER TRATAMENTO ANTICORROSIVO E ACABAMENTO EM PINTURA ELETROSTÁTICA NA COR BRANCA	1,00
GC01	GUARDA CORPO COM ALTURA ACABADA DE 1,10m, ASSENTADO SOBRE GUIA DE BALIZAMENTO DE CONCRETO MOLDADO IN LOCO COM PINGADEIRA EM GRANITO CINZA ANDORINHA. SERÃO COMPOSTOS POR TUBOS DE AÇO GALVANIZADO VERTICAIS COM TRATAMENTO HORIZONTAL. AS BARRAS INFERIOR E INTERMEDIÁRIA TERÃO Ø 1" ENQUANTO A BARRA SUPERIOR TERÁ Ø 1 1/2". AS BARRAS VERTICAIS DO BALAUSTRÉ TERÃO AS SEGUINTES DIMENSÕES: TUBOS DOS MONTANTES PRINCIPAIS COM Ø 1 1/2" E BALAUSTRÉS INTERMEDIÁRIOS COM ESPESURA DE $\phi$ 3/4" - AFASTADOS 10CM ENTRE SI. OS GUARDA-CORPOS DEVERÃO TER TRATAMENTO ANTICORROSÃO E ACABAMENTO EM PINTURA ELETROSTÁTICA NA COR BRANCA	6,69

TABELA DE MEIO-FIO	
CÓDIGO	DESCRIÇÃO
MF01	MEIO FIO EM CONCRETO PRÉ FABRICADO COM SEÇÃO DE 12 x 30 cm, ACABAMENTO EM PINTURA CINZA CLARO

- 3 - O NÍVEL TOPOGRÁFICO 29,57 m (NÍVEL DO MAR) CORRESPONDE AO NÍVEL DO PROJETO DE ARQUITETURA 0,00 m;
- 2 - PARA ELEMENTOS EM CONCRETO COMO MURETAS, ESCADA OU RAMPA, VERIFICAR PROJETO ESTRUTURAL;
- 1 - PARA PERFEITO ENTENDIMENTO DO PROJETO VER MEMORIAL DESCRITIVO DE ARQUITETURA, ASSIM COMO PROJETOS COMPLEMENTARES DE ESTRUTURA, INSTALAÇÕES, INFRAESTRUTURA URBANA E SEUS RESPECTIVOS MEMORIAIS.

OBS: TODAS AS MEDIDAS DEVEM SER CONFERIDAS EM OBRA, CASO SEJA NECESSÁRIO ALGUMA ALTERAÇÃO, ENTRAR EM CONTATO COM O PROJETISTA RESPONSÁVEL.

A - EMISSÃO INICIAL		OUT/2025
OBSERVAÇÕES	VISTO	DATA

	<b>PREFEITURA MUNICIPAL DE CRICIÚMA</b> SECRETARIA DE INFRAESTRUTURA E OBRAS
	<b>PROSUL - PROJETOS, SUPERVISÃO E PLANEJAMENTO LTDA</b> Rua Saldanha Marinho, 116 - Edifício Liberal Center - 3º andar - Centro - Florianópolis - SC Fone/Fax: (48) 3027-2730 - Home-page: www.prosul.com - E-mail: prosul@prosul.com

OBRA:	<b>UBS PARAÍSO - PORTE 1</b>
ENDEREÇO: RUA IMIGRANTE BENEDET, S/N - PARAÍSO	NÚMERO DO CADASTRO: 23197 / 23198 / 23199

RESPONSÁVEL TÉCNICO PROJETO:	RESPONSÁVEL TÉCNICO EXECUÇÃO:	CLIENTE:
------------------------------	-------------------------------	----------

CONTEÚDO: AMPLIAÇÃO / DETALHAMENTO - RAMPA E ESCADA	PRANCHA: <b>URB 05/07</b>
ESCALA: INDICADA	DATA: OUTUBRO/2025
ARQUIVO: 119_25_urb_a	URBANISMO

2 PLANTA BAIXA - AMPLIAÇÃO  
1:25

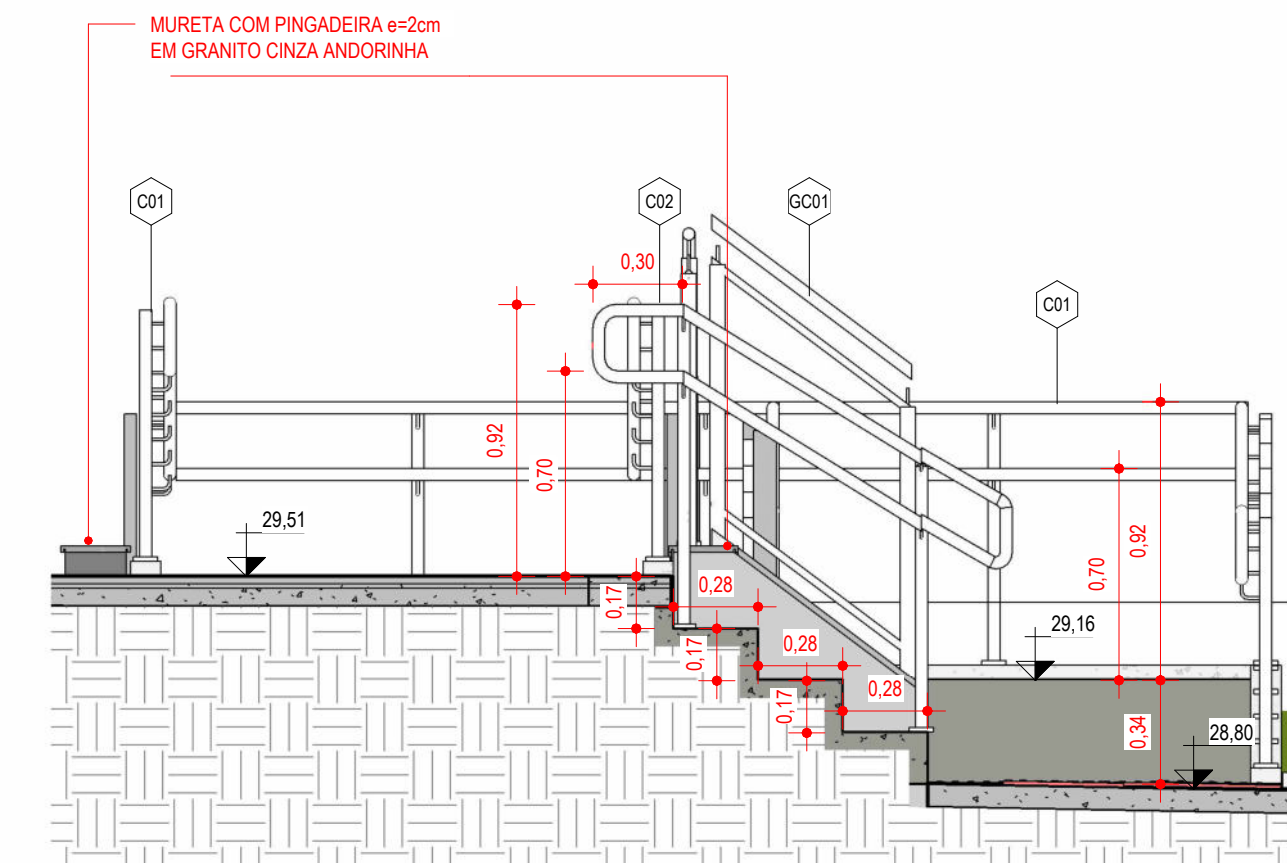

1 DET. ESCADA CORTE 01  
1:25

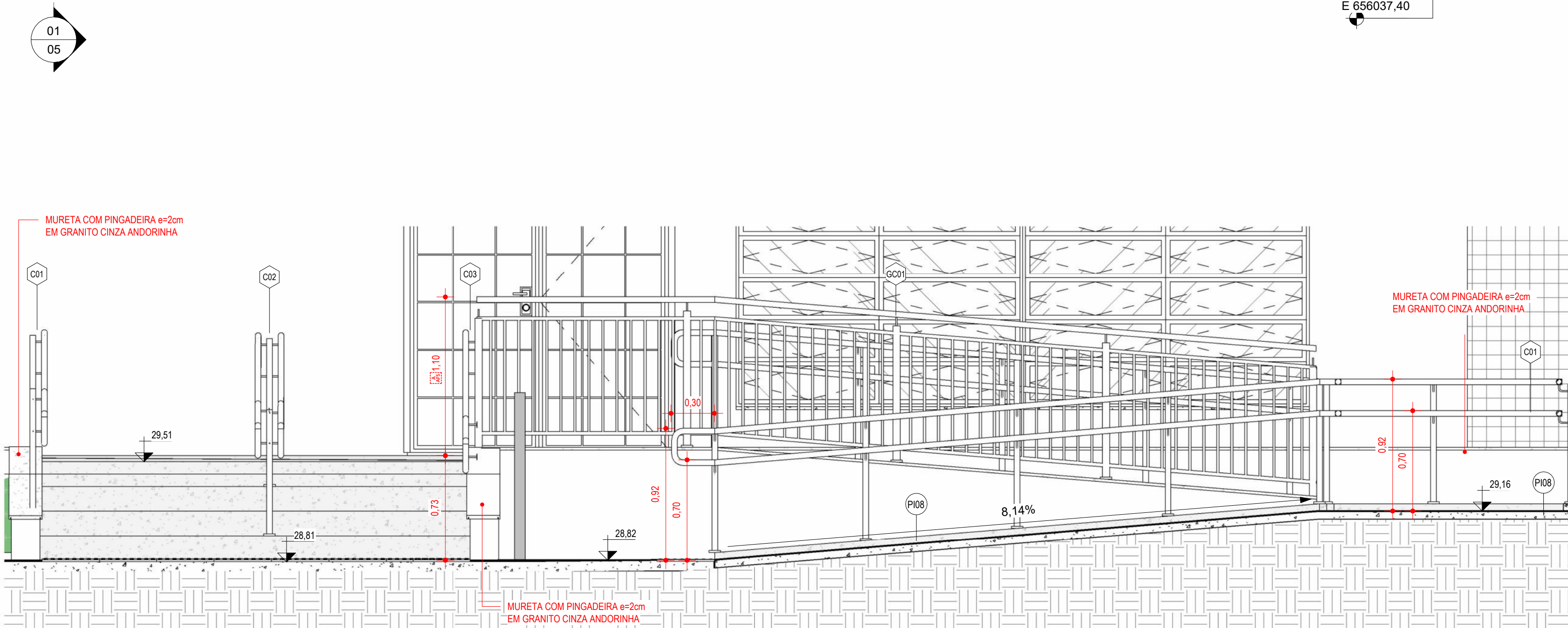

3 DET. ESCADA CORTE 02  
1:25







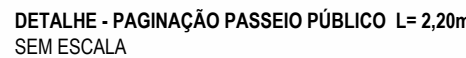
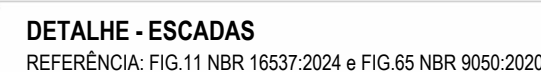

**TABELA - ESCADAS FIXAS**  
REFERÊNCIA: TABELA 5 - ESCADAS FIXAS NBR 16537:2024

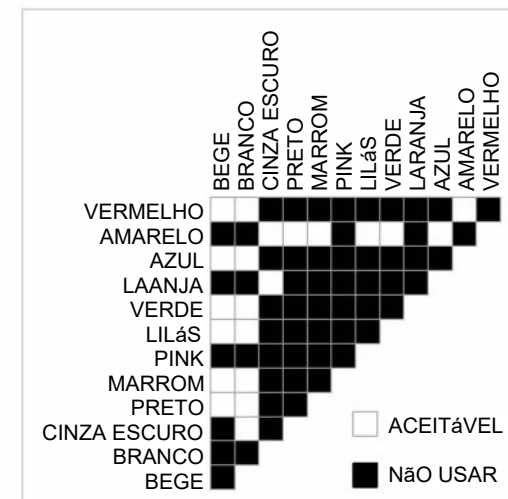
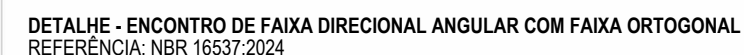
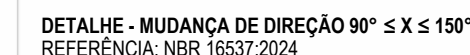

OBS.: TODAS AS MEDIDAS DEVEM SER CONFERIDAS EM OBRA. CASO SEJA NECESSÁRIO ALGUMA ALTERAÇÃO, ENTRAR EM CONTATO COM O PROJETISTA RESPONSÁVEL.

CONTEÚDO: DETALHAMENTO - DETALHES ACESSIBILIDADE				PRANCHA:  <div style="font-size: 2em; font-weight: bold;">URB</div> <div style="font-size: 2em; font-weight: bold;">07/07</div>
ESCALA: INDICADA	DATA: OUTUBRO/2025	ARQUIVO: 119 25 urb a	URBANISMO	



## **PROJETO DE PAISAGISMO**

**PROJETO DE PAISAGISMO**

Nº DA FOLHA	ARQUIVOS	DESCRIÇÃO
01/01	119_25_psg_001_a	IMPLANTAÇÃO PAISAGISMO





1 PSG\_PB\_PLANTA BAIXA TÉRREO  
1:75

LEGENDA

○

INDICAÇÃO DE ACABAMENTO DE PISO

△

INDICAÇÃO DE ACABAMENTO DE PAREDE

□

INDICAÇÃO DE ACABAMENTO DE FORRO

0.00

NÍVEL ACABADO ARQUITETURA/URBANIZAÇÃO (PLANTA BAIXA) - REFERÊNCIA NÍVEL DO MAR

0.00

NÍVEL ACABADO ARQUITETURA/URBANIZAÇÃO (CORTE) - REFERÊNCIA NÍVEL DO MAR

TABELA DE ÁREAS - PAISAGISMO

DESCRIÇÃO	ÁREA
CANTEIRO	27,05 m²
GRAMADO	209,60 m²
Total geral	236,65 m²

PAISAGISMO - TABELA DE ÁRVORES

CÓDIGO	NOME POPULAR	NOME CIENTÍFICO	QTD.
A01	MANACÁ-DA-SERRA (4m)	Tibouchina mutabilis	4
A02	IPÊ-DE-JARDIM (6m)	Tecoma stans	2
AE	ÁRVORE EXISTENTE		2

PAISAGISMO - FORRAÇÕES E VEGETAÇÕES

LEGENDA	CÓDIGO	NOME POPULAR	NOME CIENTÍFICO	ÁREA
	F01	GRAMA VERDE ESMERALDA	Zoysia japonica	155,76 m²
	F02	GRAMA AMENDOIM	Arachis repens	61,84 m²
	V01	XANADU	Philodendron xanadu	31,84 m²
	V02	LIRIOPE	Liriope muscari	29,91 m²

1 - PARA PERFEITO ENTENDIMENTO DO PROJETO VER MEMORIAL DESCRITIVO DE ARQUITETURA, ASSIM COMO PROJETOS COMPLEMENTARES DE ESTRUTURA, INSTALAÇÕES, INFRAESTRUTURA URBANA E SEUS RESPECTIVOS MEMORIAIS.

OBS: TODAS AS MEDIDAS DEVEREM SER CONFERIDAS EM OBRA. CASO SEJA NECESSÁRIO ALGUMA ALTERAÇÃO, ENTRAR EM CONTATO COM O PROJETISTA RESPONSÁVEL.

A - EMISSÃO INICIAL

OUT/2025

OBSERVAÇÕES

VISTO

DATA

**PREFEITURA MUNICIPAL DE CRICIÚMA**  
SECRETARIA DE INFRAESTRUTURA E OBRAS

PROSUL - PROJETOS, SUPERVISÃO E PLANEJAMENTO LTDA  
Rua Saldanha Marinho, 116 - Edifício Liberal Center - 3º andar - Centro - Florianópolis - SC  
Fone/Fax: (48) 3027-2730 - Home-page: www.prosul.com - E-mail: prosul@prosul.com

OBRA:

**UBS PARAÍSO - PORTE 1**

NÚMERO DO CADASTRO:  
23197 / 23198 / 23199

RESPONSÁVEL TÉCNICO PROJETO:

RESPONSÁVEL TÉCNICO EXECUÇÃO:

CLIENTE:

CONTEÚDO:  
PSG - IMPLANTAÇÃO

PRANCHA:  
**PSG 01/01**

ESCALA:  
INDICADA

DATA:  
OUTUBRO/2025

ARQUIVO:  
119\_25\_psg\_a

PAISAGISMO

Direitos Autorais Lei 9.610/98 art. 7º, Itens X e XI (art. 1), Único.



**MAQUETE ELETRÔNICA**

**MAQUETE ELETRÔNICA**

Nº DA FOLHA	ARQUIVOS	DESCRIÇÃO
01/01	119_25_mqt_001_a	MAQUETE ELETRÔNICA - IMAGENS RENDERIZADAS





2 - AS IMAGENS RENDERIZADAS SÃO ILUSTRATIVAS E SERVEM APENAS COMO REFERÊNCIA VISUAL DO PROJETO PROPOSTO  
1 - PARA PERFEITO ENTENDIMENTO DO PROJETO VER MEMORIAL DESCRITIVO DE ARQUITETURA, ASSIM COMO PROJETOS COMPLEMENTARES DE ESTRUTURA, INSTALAÇÕES, INFRAESTRUTURA URBANA E SEUS RESPECTIVOS MEMORIAIS.

OBS.: TODAS AS MEDIDAS DEVEM SER CONFERIDAS EM OBRA. CASO SEJA NECESSÁRIO ALGUMA ALTERAÇÃO, ENTRAR EM CONTATO COM O PROJETISTA RESPONSÁVEL.

A - EMISSÃO INICIAL		OUT/2025
OBSERVAÇÕES	VISTO	DATA
	<b>PREFEITURA MUNICIPAL DE CRICIÚMA</b> SECRETARIA DE INFRAESTRUTURA E OBRAS	
	PROSUL - PROJETOS, SUPERVISÃO E PLANEJAMENTO LTDA Rua Saldanha Marinho, 116 - Edifício Liberal Center - 3º andar - Centro - Florianópolis - SC Fone/Fax: (48) 3027-2730 - Home-page: www.prosul.com - E-mail: prosul@prosul.com	
OBRA:		
<b>UBS PARAÍSO - PORTE 1</b>		
ENDEREÇO: RUA IMIGRANTE BENEDET, S/N - PARAÍSO		NÚMERO DO CADASTRO: 23197 / 23198 / 23199
RESPONSÁVEL TÉCNICO PROJETO:	RESPONSÁVEL TÉCNICO EXECUÇÃO:	CLIENTE:
CONTEÚDO: MAQUETE ELETRÔNICA - IMAGENS RENDERIZADAS		PRANCHAS: <b>MQT</b> <b>01/01</b>
ESCALA: INDICADA	DATA: OUTUBRO/2025	ARQUIVO: 119_25_mqt_a
MAQUETE		