

ESTADO DE SANTA CATARINA
GOVERNO DO MUNICÍPIO DE CRICIÚMA



UBS VILA FRANCESA - PORTE 1
BAIRRO VILA FRANCESA

VOLUME 5 – PROJETO ARQUITETÔNICO
(TOMO 02)

118-25

OUTUBRO/2025

 **PROSUL** - Projetos, Supervisão e Planejamento Ltda

PROJETO ARQUITETÔNICO

PROJETO ARQUITETÔNICO (TOMO 02)

Nº DA FOLHA	ARQUIVOS	DESCRIÇÃO
12/20	118_25_arq_012_a	DETALHAMENTO DE ÁREAS MOLHADAS - SANIT. ACESSÍVEL / OSTOMIZADOS MASC. E FEM.
13/20	118_25_arq_013_a	DETALHAMENTO DE ÁREAS MOLHADAS - SANITÁRIOS PACIENTES GINECOLOGIA E SANITÁRIOS FUNCIONÁRIOS
14/20	118_25_arq_014_a	DETALHAMENTO DE ÁREAS MOLHADAS - A, B, C, D, E - PAGINAÇÃO PAREDES
15/20	118_25_arq_015_a	DETALHAMENTO DE ÁREAS MOLHADAS - F, G, H, I - PAGINAÇÃO PAREDES
16/20	118_25_arq_016_a	DETALHAMENTO - JANELAS 01, 02, 03, 04, 05, 06, 07
17/20	118_25_arq_017_a	DETALHAMENTO - JANELAS 08, 09, 10, 11, 12, 13
18/20	118_25_arq_018_a	DETALHAMENTO - PORTAS 01, 02, 03, 04, 05, 06, 07, 08, 09
19/20	118_25_arq_019_a	DETALHAMENTO - BANCADAS BG01, BI01, BI02, BI03, BI04, BI05
20/20	118_25_arq_020_a	EDIFICAÇÕES DE APOIO - ABRIGO DE BOMBA E COMPRESSOR, ABRIGO DE LIXO PERMANENTE

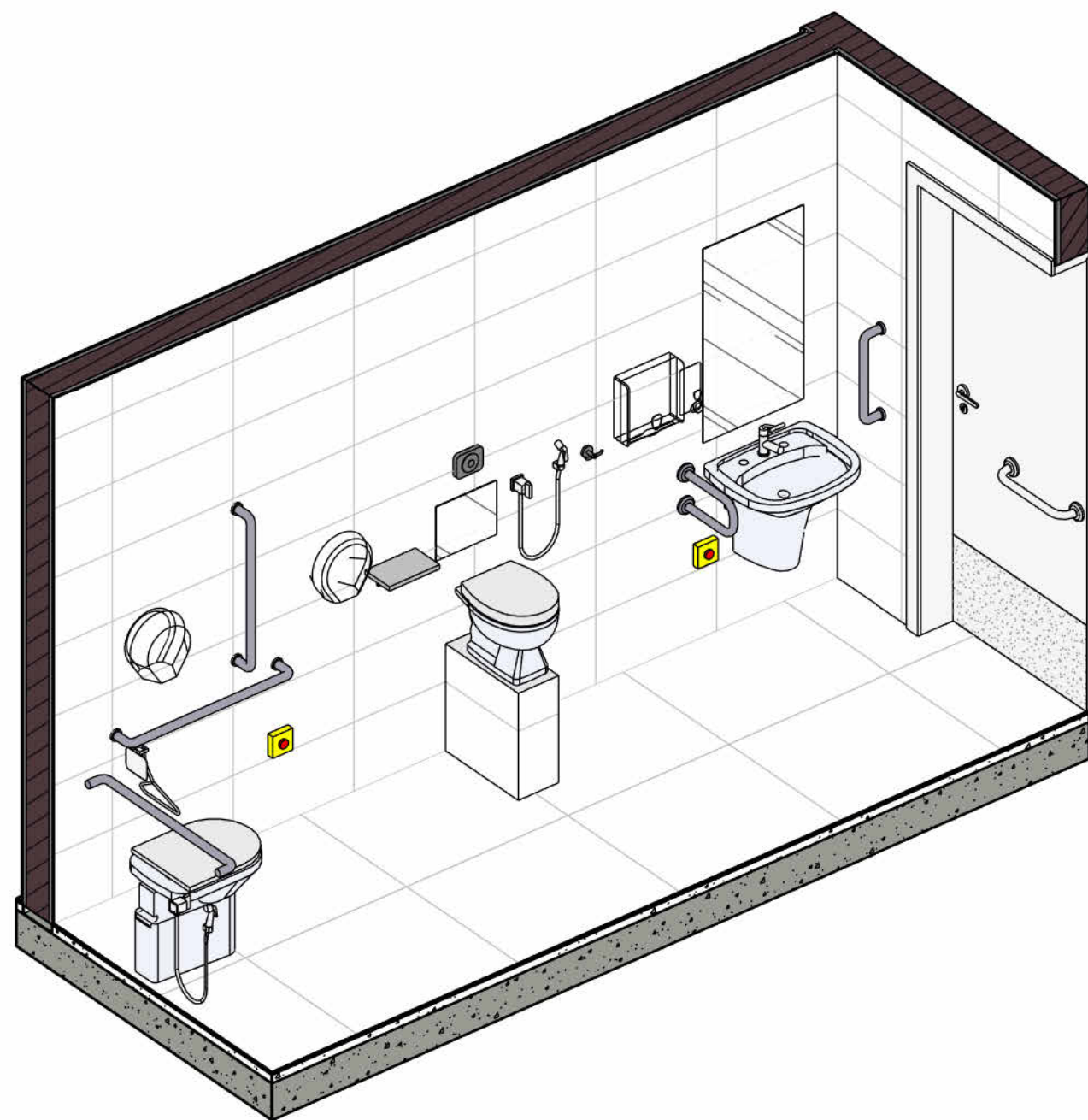
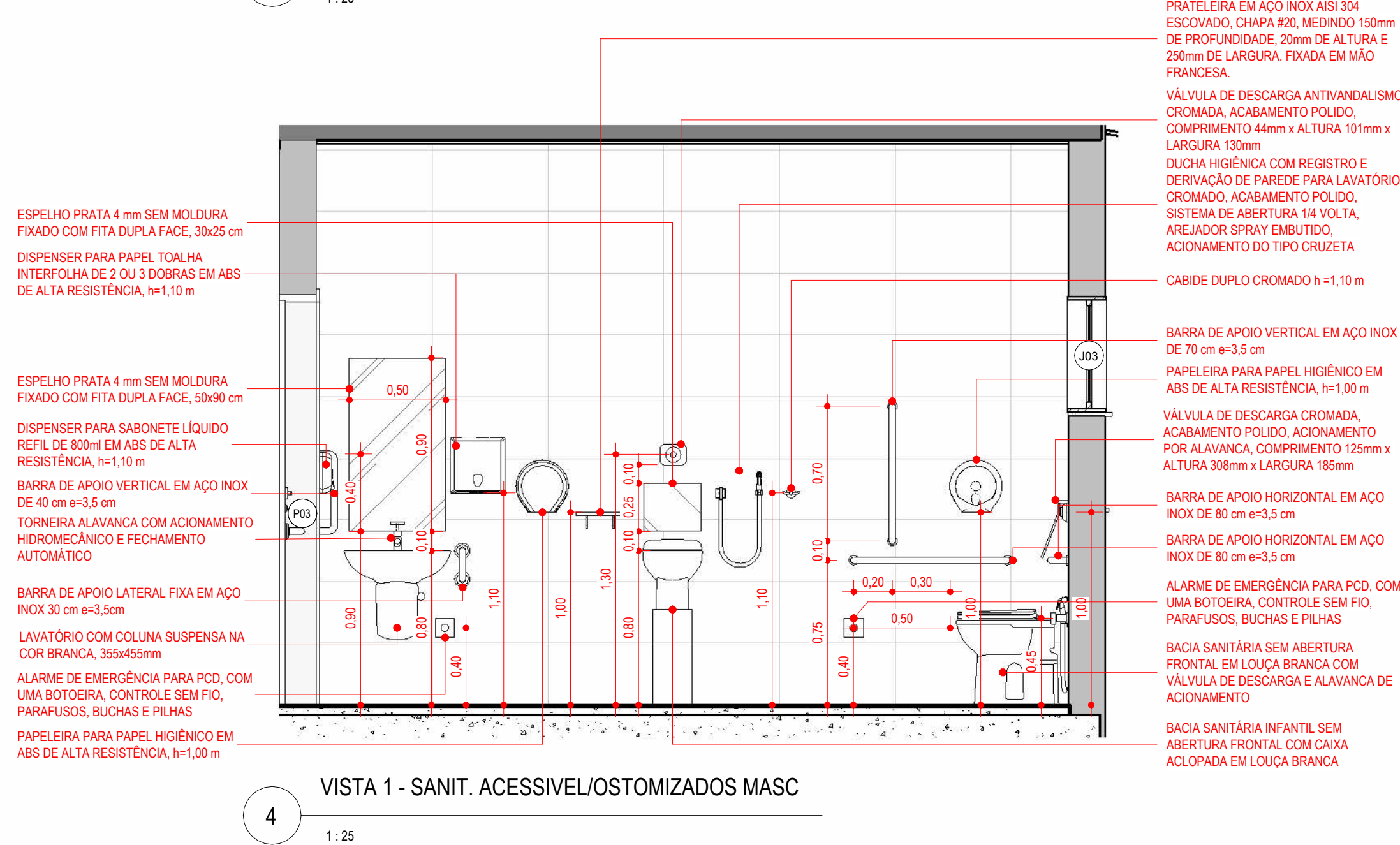
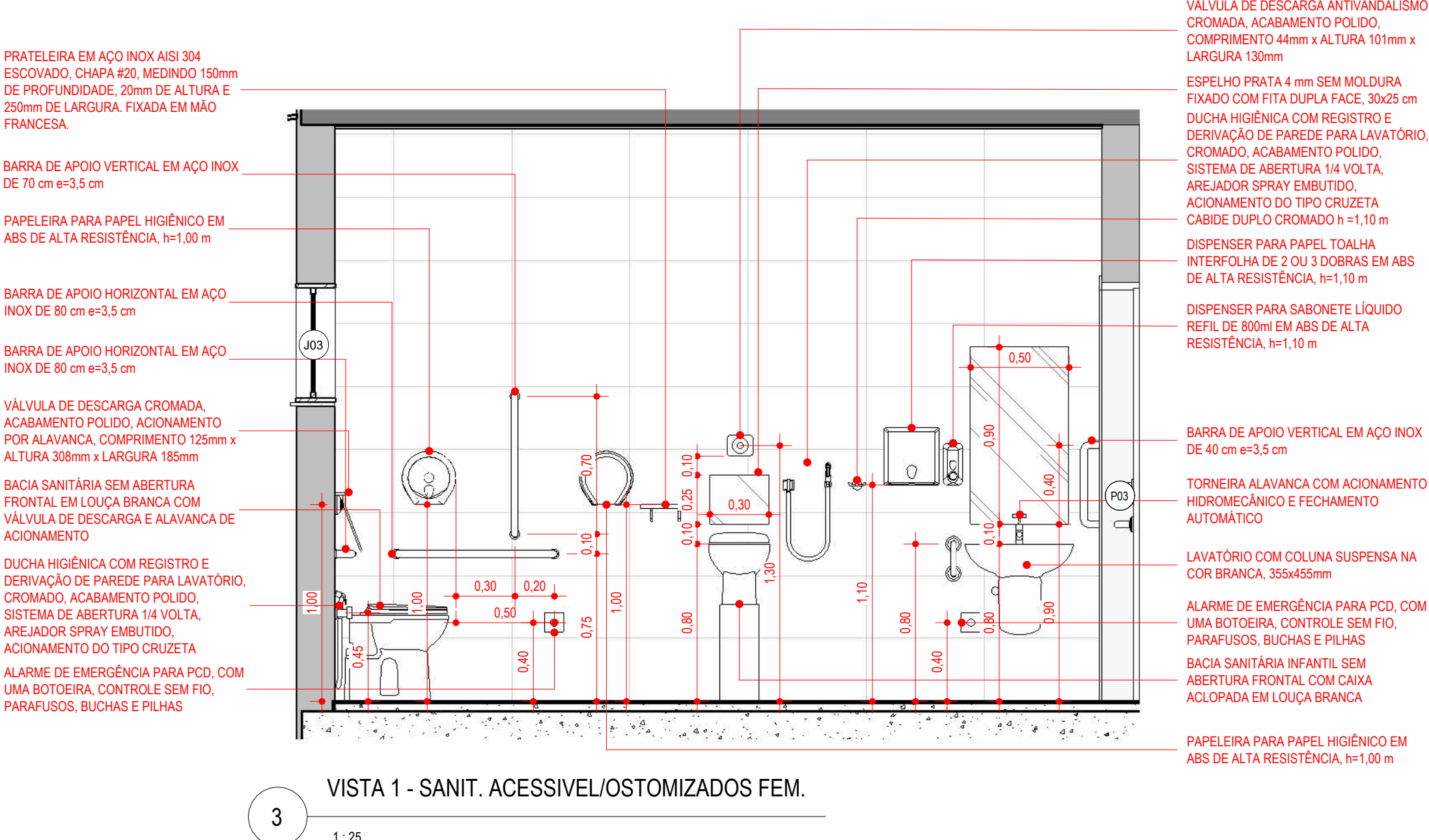
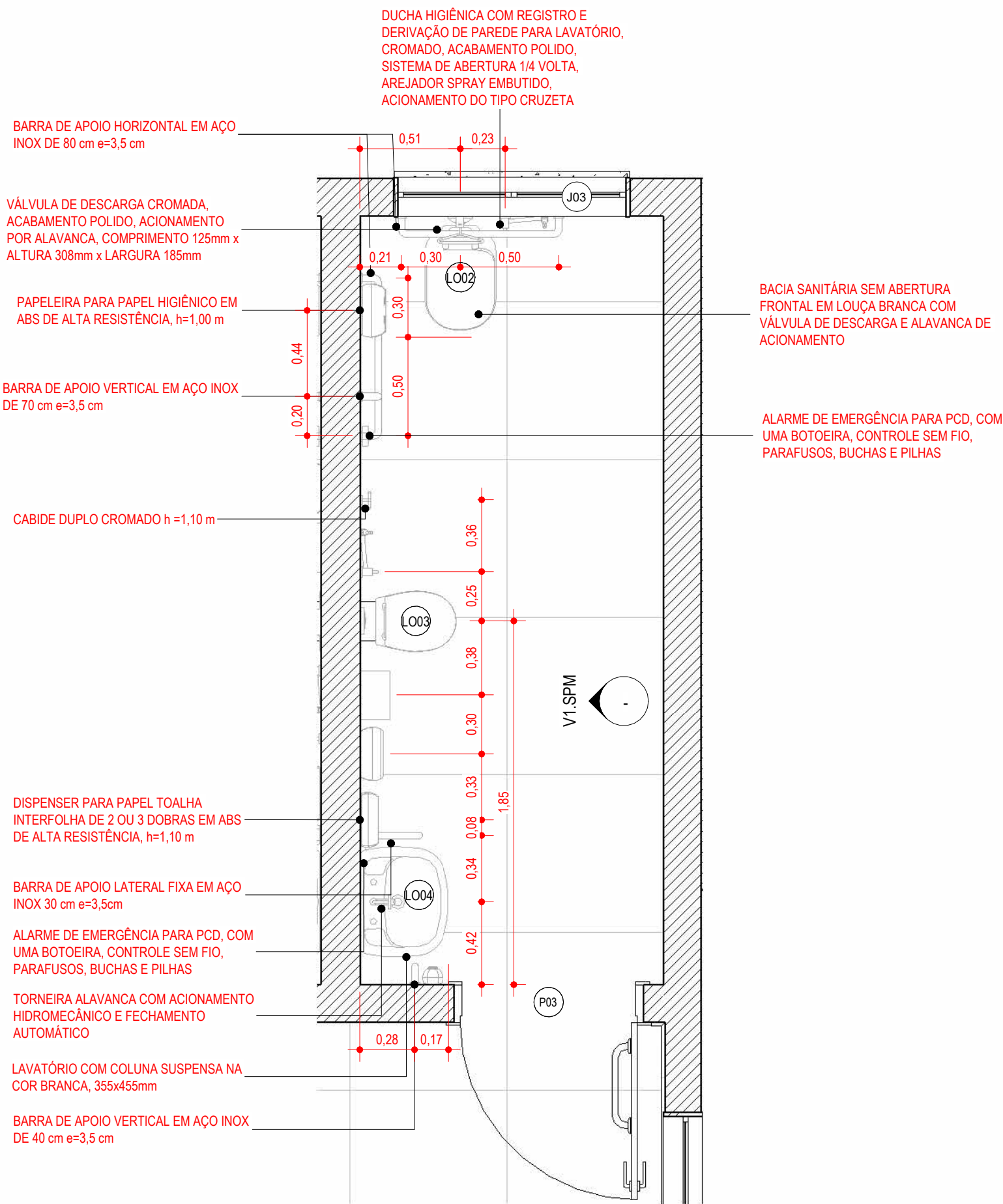
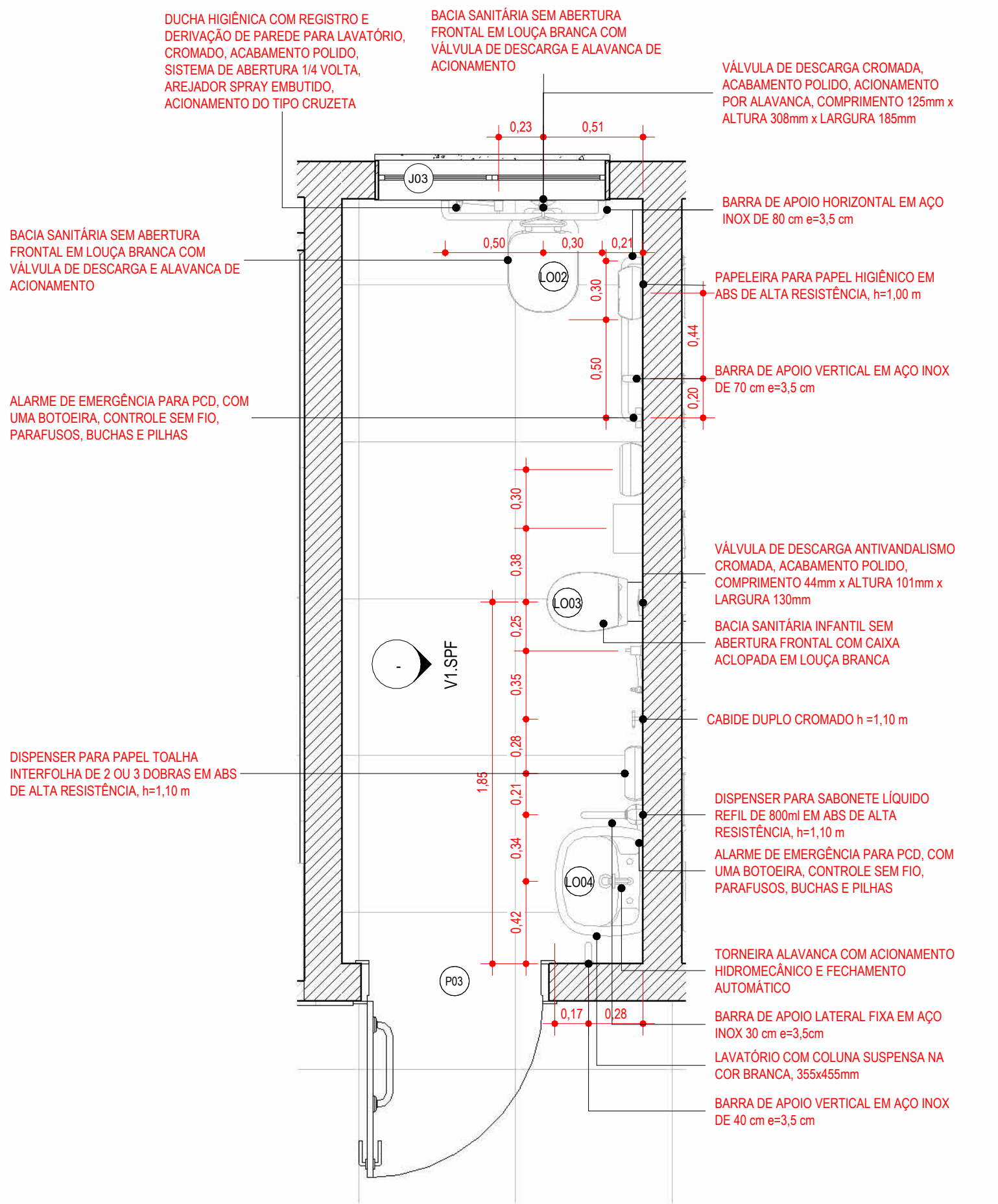

PLANTA CHAVE - SANIT. PACIENTE E ACOMPANHANTE

1:200

TABELA DE MOBILIÁRIO FIXO		
CÓD.	DESCRIÇÃO	QNT.
MF01	ALARME DE EMERGÊNCIA PARA PCD, COM UMA BOTOEIRA, CONTROLE SEM FIO, PARAFUSOS, BUCHAS E PILHAS	5
MF02	BEBEDOURO/PURIFICADOR DE ÁGUA COM DUAS SAÍDAS - METAL CROMADO / DEVE SER INSTALADO DOIS MODELOS COM DUAS ALTURAS, SENDO UM ACESSÍVEL CONFORME ABNT NBR 9050	2
MF03	ESPELHO PRATA 4 mm SEM MOLDURA FIXADO COM FITA DUPLA FACE, 30x25 cm	5
MF04	TANQUE EM AÇO INOX 304/18.8 ESCOVADO, MEDINDO 500x500x900 mm (SENDO 500x200mm PARA ESFREGÃO E O RESTANTE CUBA FUNDA) COM ESPELHO DE 100cm E PÉS TUBULARES Ø 1 1/2", REFORÇOS HORIZONTAIS EM TUBO Ø 1" E SAPATAS NIVELADORA	1
MF09	PRATELEIRA EM AÇO INOX AISI 304 ESCOVADO, CHAPA #20, MEDINDO 150mm DE PROFUNDIDADE, 20mm DE ALTURA E 250mm DE LARGURA, FIXADA EM MÃO FRANCESA.	2
MF10	ESPELHO PRATA 4 mm SEM MOLDURA FIXADO COM FITA DUPLA FACE, 30x25 cm	2

TABELA DE PEÇAS HIDROSSANITÁRIAS		
CÓDIGO	DESCRIÇÃO	QNT.
AC01	ASSENTO PLÁSTICO BRANCO - ADULTO	2
AC03	DISPENSER PARA PAPEL TOALHA INTERFOLHA DE 2 OU 3 DOBRAS EM ABS DE ALTA RESISTÊNCIA, h=1,10 m	27
AC04	DISPENSER PARA SABONETE LÍQUIDO REFIL DE 800ml EM ABS DE ALTA RESISTÊNCIA, h=1,10 m	27
AC05	PAPELEIRA PARA PAPEL HIGIÊNICO EM ABS DE ALTA RESISTÊNCIA, h=1,00 m	7
AC06	VÁLVULA DE DESCARGA CROMADA, ACABAMENTO POLIDO, ACIONAMENTO POR ALAVANCA, COMPRIMENTO 125mm x ALTURA 308mm x LARGURA 185mm	3
AC07	VÁLVULA DE DESCARGA ANTIVANDALISMO CROMADA, ACABAMENTO POLIDO, COMPRIMENTO 44mm x ALTURA 101mm x LARGURA 130mm	2
AC09	SIFÃO PARA COZINHA E TANQUE, ENTRADA 1 1/4", SAÍDA: 1 1/2" E 2" CROMADO	8
LO01	BACIA SANITÁRIA CONVENCIONAL SEM ABERTURA FRONTAL EM LOUÇA BRANCA COM VÁLVULA DE DESCARGA E ALAVANCA DE ACIONAMENTO	2
LO02	BACIA SANITÁRIA SEM ABERTURA FRONTAL EM LOUÇA BRANCA COM VÁLVULA DE DESCARGA E ALAVANCA DE ACIONAMENTO	3
LO03	BACIA SANITÁRIA INFANTIL SEM ABERTURA FRONTAL COM CAIXA AÇLOPADA EM LOUÇA BRANCA	2
LO04	LAVATÓRIO COM COLUNA SUSPensa NA COR BRANCA, 355x455mm	19
MF01	ALARME DE EMERGÊNCIA PARA PCD, COM UMA BOTOEIRA, CONTROLE SEM FIO, PARAFUSOS, BUCHAS E PILHAS	5
MF02	BEBEDOURO/PURIFICADOR DE ÁGUA COM DUAS SAÍDAS - METAL CROMADO / DEVE SER INSTALADO DOIS MODELOS COM DUAS ALTURAS, SENDO UM ACESSÍVEL CONFORME ABNT NBR 9050	2
MF03	ESPELHO PRATA 4 mm SEM MOLDURA FIXADO COM FITA DUPLA FACE, 50x90 cm	5
MF04	TANQUE EM AÇO INOX 304/18.8 ESCOVADO, MEDINDO 500x500x900 mm (SENDO 500x200mm PARA ESFREGÃO E O RESTANTE CUBA FUNDA) COM ESPELHO DE 100cm E PÉS TUBULARES Ø 1 1/2", REFORÇOS HORIZONTAIS EM TUBO Ø 1" E SAPATAS NIVELADORA	1
MF09	PRATELEIRA EM AÇO INOX AISI 304 ESCOVADO, CHAPA #20, MEDINDO 150mm DE PROFUNDIDADE, 20mm DE ALTURA E 250mm DE LARGURA, FIXADA EM MÃO FRANCESA.	2
MF10	ESPELHO PRATA 4 mm SEM MOLDURA FIXADO COM FITA DUPLA FACE, 30x25 cm	2
MT01	BARRA DE APOIO HORIZONTAL EM AÇO INOX DE 80 cm e=3,5 cm	6
MT02	BARRA DE APOIO VERTICAL EM AÇO INOX DE 70 cm e=3,5 cm	3
MT03	BARRA DE APOIO VERTICAL EM AÇO INOX DE 40 cm e=3,5 cm	3
MT04	BARRA DE APOIO LATERAL FIXA EM AÇO INOX 30 cm e=3,5cm	3
MT05	CABIDE DUPLA CROMADO h=1,10 m	5
MT06	CUBA DE EMBUTIR EM AÇO INOX AISI 304/18.8, ACABAMENTO ACETINADO, 42x36cm COM PROFUNDIDADE DE 21cm, MEDIDAS INTERNAS 38,5x31,5cm, ESPESURA 0,8 mm, COM VÁLVULA Ø 4 1/2", FORMANDO UMA PEÇA ÚNICA COM A BANCA DA	8
MT07	CUBA TRONCO CÔNICA EM AÇO INOX INDUSTRIAL, AISI304 COM Ø90 cm, ESPESURA DA CHAPA 1mm #20, ACABAMENTO ESCOVADO, COM TAMPÃO E GRADES REMOVÍVEIS, ACIONADA POR VÁLVULA DE DESCARGA	1
MT08	DUCHA HIGIÊNICA COM REGISTRO E DERIVAÇÃO DE PAREDE PARA LAVATÓRIO, CROMADO, ACABAMENTO POLIDO, SISTEMA DE ABERTURA 1/4 VOLT, AREJADOR SPRAY EMBUTIDO, ACIONAMENTO DO TIPO CRUZETA	8
MT09	TORNEIRA COM ACIONAMENTO HIDROMECÂNICO E FECHAMENTO AUTOMÁTICO	16
MT10	TORNEIRA ALAVANCA COM ACIONAMENTO HIDROMECÂNICO E FECHAMENTO AUTOMÁTICO	3
MT11	TORNEIRA CLÍNICA DE MESA COM BICA ALTA MÓVEL, AREJADOR ARTICULADO DE ABS, ALAVANCA MACIÇA DE ALTA DURABILIDADE, ACIONAMENTO COM O COTOVELO, MECANISMO DE ABERTURA COM 1/4 DE VOLT, FABRICADA EM METAL CROMADO - DE ACORDO COM A NBR 9050, NBR 10281 E NR 32	6
MT12	TORNEIRA MISTURADOR CLÍNICA DE MESA COM ALAVANCA / FABRICADA EM METAL CROMADO / MECANISMO CERÂMICO DE 1/4 DE VOLT	1
MT13	TORNEIRA DE MESA CROMADA / BICA ALTA GIRATÓRIA 360° / ACIONAMENTO POR ALAVANCA / AREJADOR ARTICULADO / ACABAMENTO POLIDO / SISTEMA DE ABERTURA 1/4 VOLT	1
MT14	TORNEIRA PARA TANQUE/MÁQUINA, ACABAMENTO POLIDO, INSTALAÇÃO NA PAREDE	1

1 - PARA PERFEITO ENTENDIMENTO DO PROJETO VER MEMORIAL DESCRITIVO DE ARQUITETURA, ASSIM COMO PROJETOS COMPLEMENTARES DE ESTRUTURA, INSTALAÇÕES, INFRAESTRUTURA URBANA E SEUS RESPECTIVOS MEMORIAIS.

O NÍVEL DE ARQUITETURA 0,00m CORRESPONDE AO NÍVEL TOPOGRÁFICO 30,42 m (NÍVEL DO MAR) DO PROJETO DE URBANISMO/PAISAGISMO.

OBS.: TODAS AS MEDIDAS DEVEM SER CONFERIDAS EM OBRA, CASO SEJA NECESSÁRIO ALGUMA ALTERAÇÃO, ENTRAR EM CONTATO COM O PROJETISTA RESPONSÁVEL.

A - EMISSÃO INICIAL		OUT/2025
OBSERVAÇÕES		VISTO DATA
<div><div></div><div>PREFEITURA MUNICIPAL DE CRICIÚMA SECRETARIA DE INFRAESTRUTURA E OBRAS</div></div>		
<div><div></div><div>PROSUL - PROJETOS, SUPERVISÃO E PLANEJAMENTO LTDA Rua Saldanha Marinho, 116 - Edifício Liberal Center - 3º andar - Centro - Florianópolis - SC Fone/Fax: (48) 3027-2730 - Home-page: www.prosul.com - E-mail: prosul@prosul.com</div></div>		
OBRA: UBS VILA FRANCESA - PORTE 1		
ENDEREÇO: RUA SILÉSIA ZANELATO JOAQUIM, S/N - VILA FRANCESA	INSCRIÇÃO IMOBILIÁRIA: 53728	
RESPONSÁVEL TÉCNICO PROJETO:	RESPONSÁVEL TÉCNICO EXECUÇÃO:	CLIENTE:
<div><div>CONTEÚDO: DETALHAMENTO DE ÁREAS MOLHADAS - SANIT. ACESSIVEL / OSTOMIZADOS MASC. E FEM.</div><div>PRANCHAS: ARQ 12/20</div></div>		
ESCALA: INDICADA	DATA: OUTUBRO/2025	ARQUIVO: 116_25_arq_a
ARQUITETÔNICO		

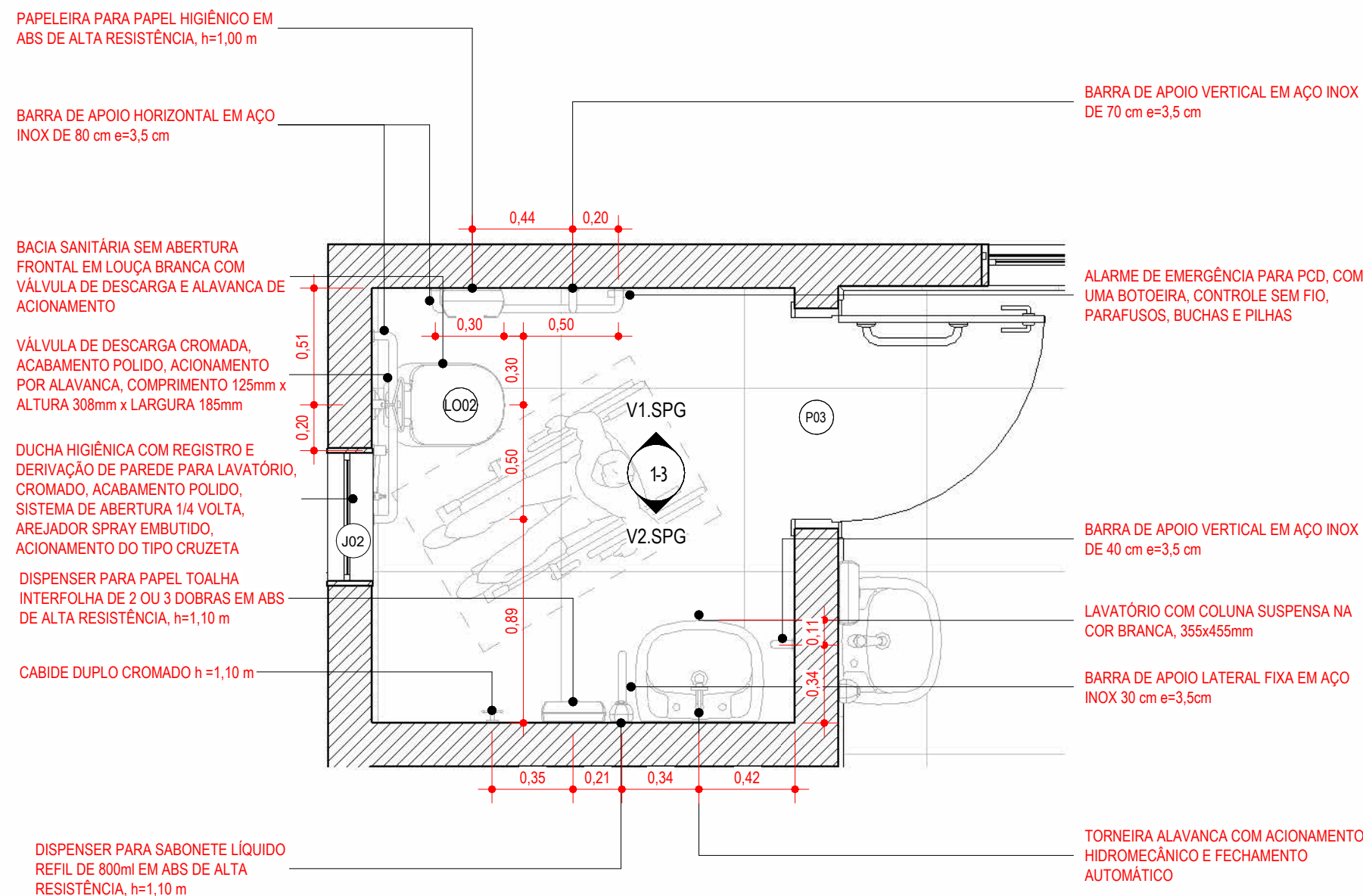

PLANTA BAIXA SANIT. PACIENTES GINEC.

1 1:25

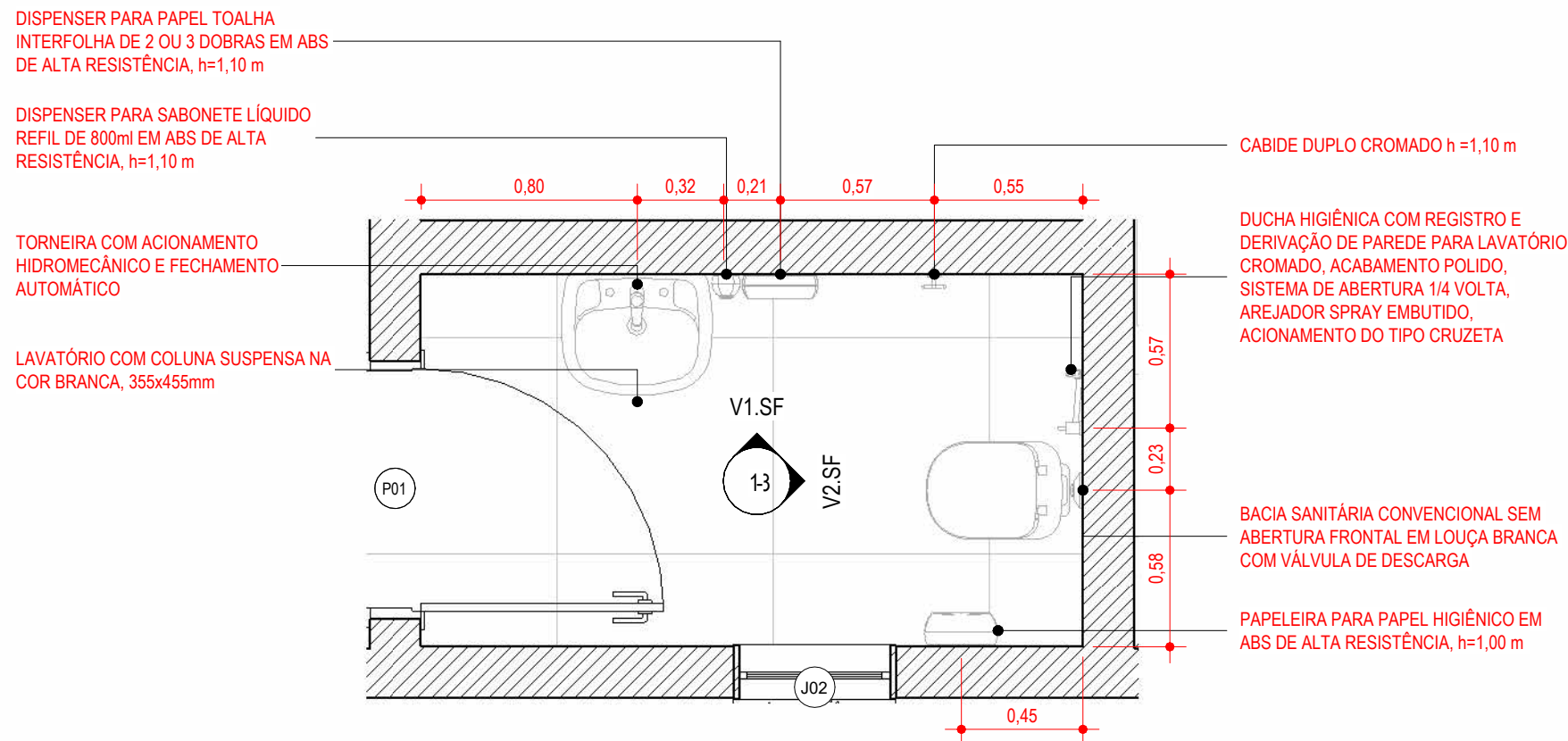

PLANTA BAIXA SANIT. FUNCIONARIOS

4 1:25

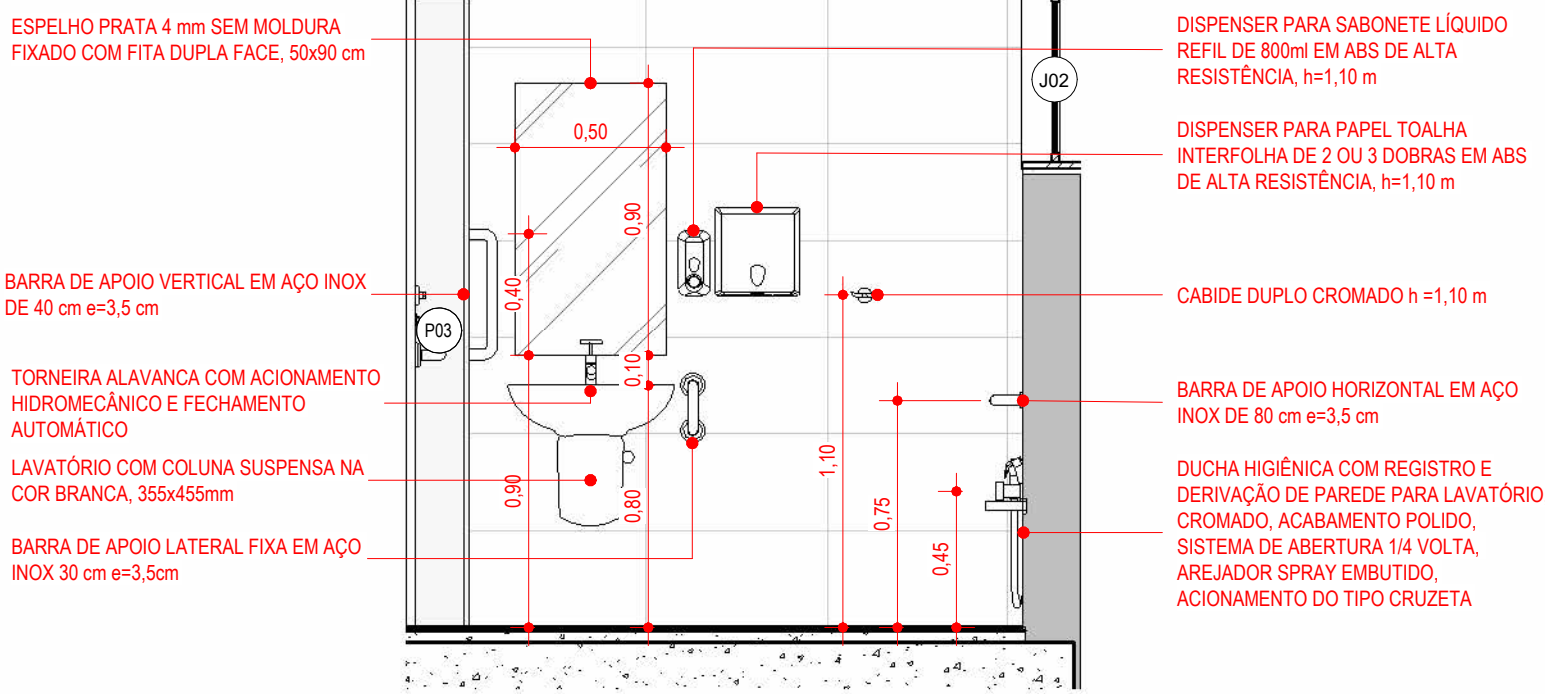

VISTA 2 - SANIT. PACIENTES GINEC.

2 1:25

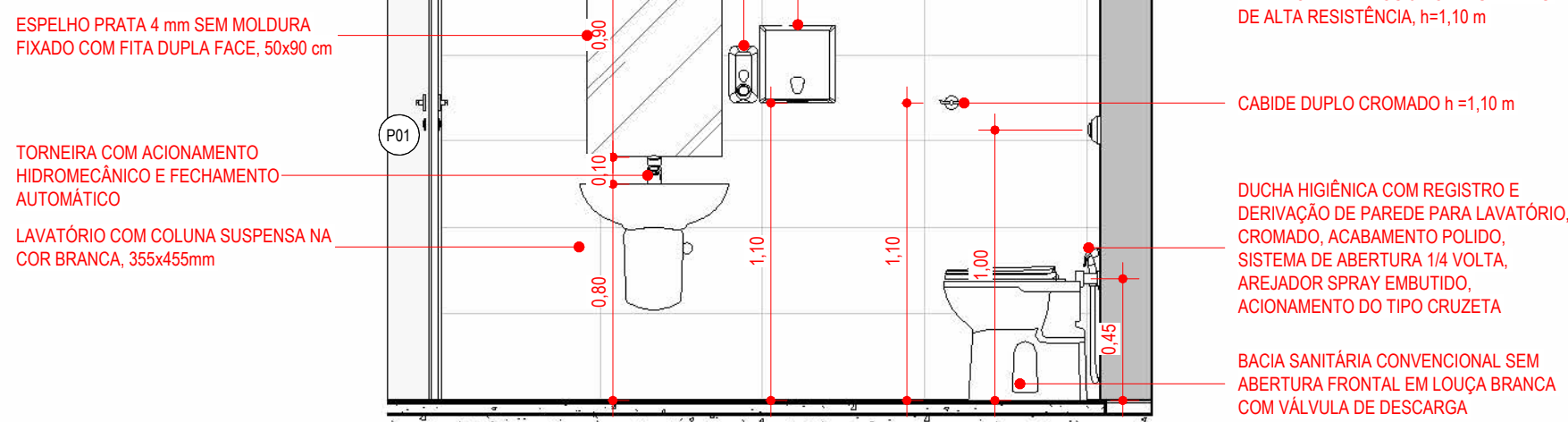

VISTA 1 - SANIT. FUNCIONARIOS

5 1:25

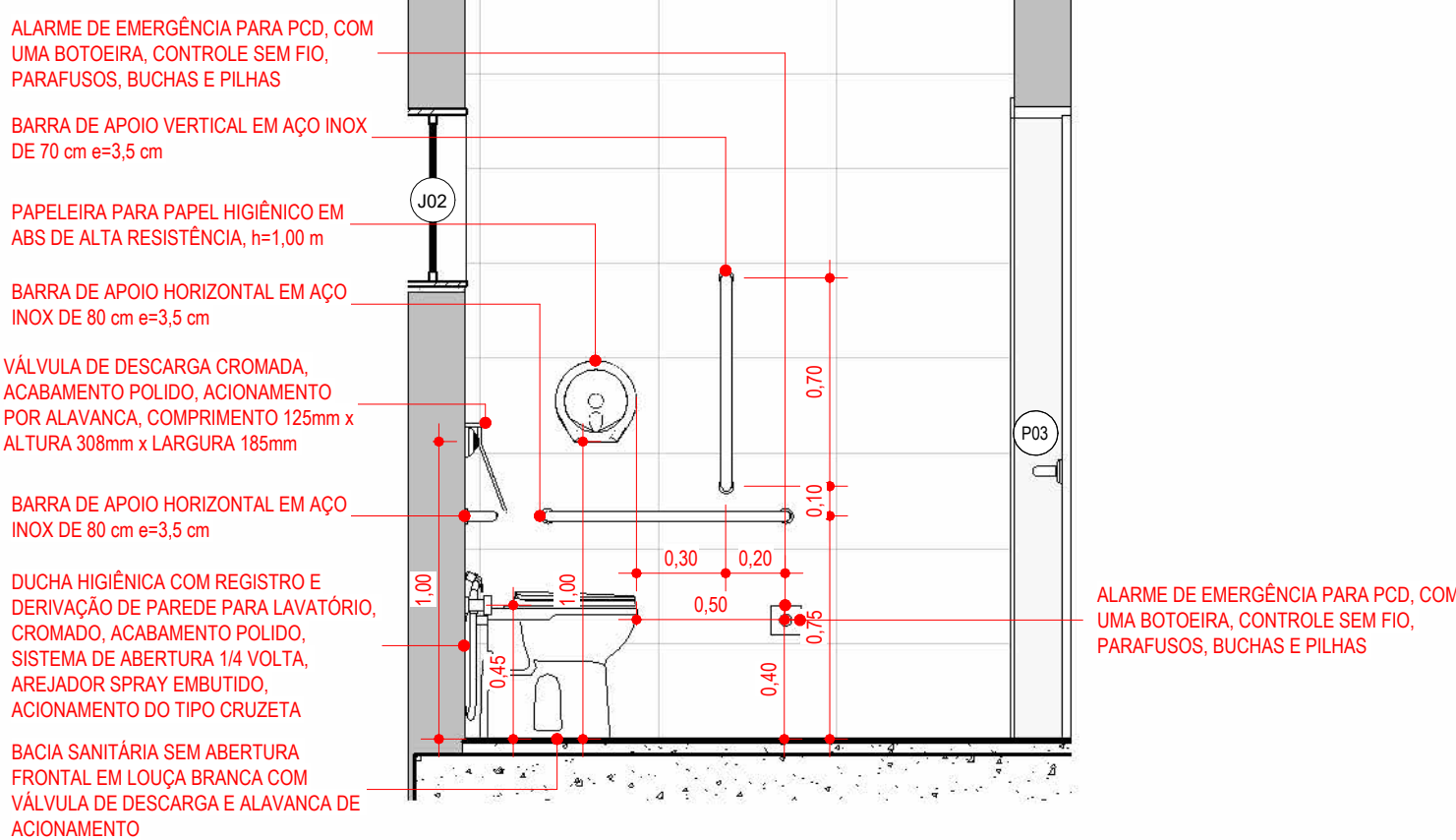

VISTA 1 - SANIT. PACIENTES GINEC.

3 1:25

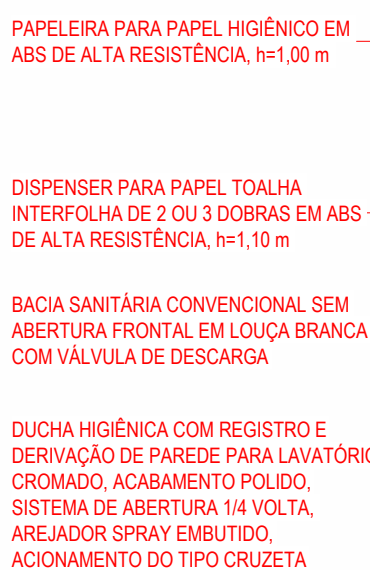

VISTA 2 - SANIT. FUNCIONARIOS

6 1:25

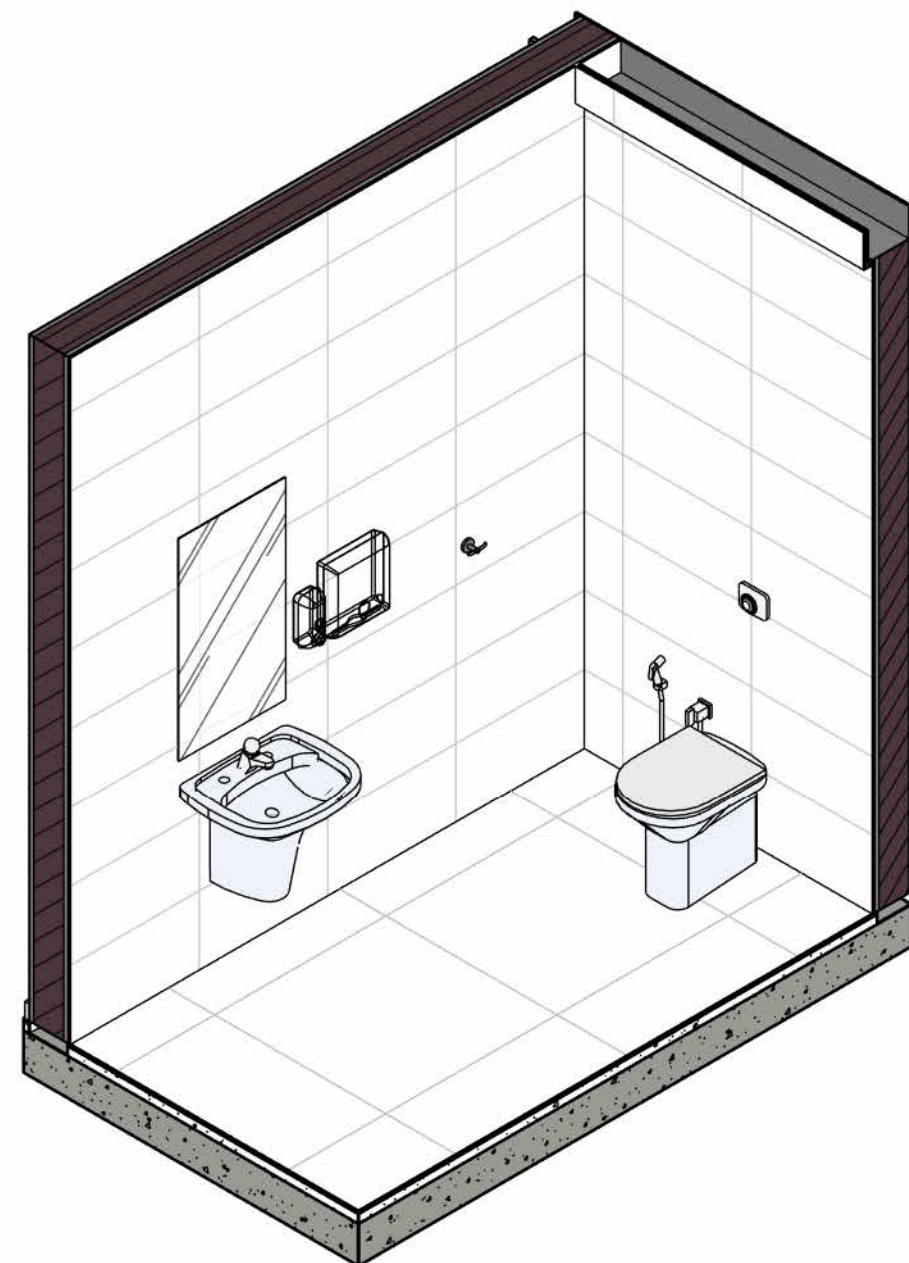

PERSPECTIVA SANIT. FUNCIONARIOS



PERSPECTIVA SANIT. PACIENTES GINEC.

8



PLANTA CHAVE - SANIT. FUNCIONARIOS SANIT. PACIENTES GINEC.

1:200

TABELA DE MOBILIÁRIO FIXO

CÓD.	DESCRIÇÃO	QNT.
MF01	ALARME DE EMERGÊNCIA PARA PCD, COM UMA BOTOEIRA, CONTROLE SEM FIO, PARAFUSOS, BUCHAS E PILHAS	5
MF02	BEBEDOURO/PURIFICADOR DE ÁGUA COM DUAS SAÍDAS - METAL CROMADO / DEVE SER INSTALADO DOIS MODELOS COM DUAS ALTURAS, SENDO UM ACESSÍVEL CONFORME ABNT NBR 9060	2
MF03	ESPELHO PRATA 4 mm SEM MOLDURA FIXADO COM FITA DUPLA FACE, 50x90 cm	5
MF04	TANQUE EM AÇO INOX 304/18.8 ESCOVADO, MEDINDO 500x500x900 mm (SENDO 500x200mm PARA ESFREGÃO E O RESTANTE CUBA FUNDA) COM ESPELHO DE 100mm E PÉS TUBULARES Ø 1 1/2", REFORÇOS HORIZONTAIS EM TUBO Ø 1" E SAPATAS NIVELADORAS	1
MF09	PRATELEIRA EM AÇO INOX AISI 304 ESCOVADO, CHAPA #20, MEDINDO 150mm DE PROFUNDIDADE, 20mm DE ALTURA E 250mm DE LARGURA, FIXADA EM MÃO FRANCESA.	2
MF10	ESPELHO PRATA 4 mm SEM MOLDURA FIXADO COM FITA DUPLA FACE, 30x25 cm	2

TABELA DE PEÇAS HIDROSSANITÁRIAS

CÓDIGO	DESCRIÇÃO	QNT.
AC01	ASSENTO PLÁSTICO BRANCO - ADULTO	2
AC03	DISPENSER PARA PAPEL TOALHA INTERFOLHA DE 2 OU 3 DOBRAS EM ABS DE ALTA RESISTÊNCIA, h=1,10 m	27
AC04	DISPENSER PARA SABONETE LÍQUIDO REFIL DE 800ml EM ABS DE ALTA RESISTÊNCIA, h=1,10 m	27
AC05	PAPELEIRA PARA PAPEL HIGIÊNICO EM ABS DE ALTA RESISTÊNCIA, h=1,00 m	7
AC06	VALVULA DE DESCARGA CROMADA, ACABAMENTO POLIDO, ACIONAMENTO POR ALAVANCA, COMPRIMENTO 125mm x ALTURA 308mm x LARGURA 185mm	3
AC07	VALVULA DE DESCARGA ANTIVANDALISMO CROMADA, ACABAMENTO POLIDO, COMPRIMENTO 44mm x ALTURA 101mm x LARGURA 130mm	2
AC09	SIFÃO PARA COZINHA E TANQUE, ENTRADA 1 1/4", SAÍDA: 1 1/2" E 2" CROMADO	8
LO01	BACIA SANITÁRIA CONVENCIONAL SEM ABERTURA FRONTAL EM LOUÇA BRANCA COM VÁLVULA DE DESCARGA	2
LO02	BACIA SANITÁRIA SEM ABERTURA FRONTAL EM LOUÇA BRANCA COM VÁLVULA DE DESCARGA E ALAVANCA DE ACIONAMENTO	3
LO03	BACIA SANITÁRIA INFANTIL SEM ABERTURA FRONTAL COM CAIXA ACLOPADA EM LOUÇA BRANCA	2
LO04	LAVATÓRIO COM COLUNA SUSPensa NA COR BRANCA, 355x455mm	19
MF01	ALARME DE EMERGÊNCIA PARA PCD, COM UMA BOTOEIRA, CONTROLE SEM FIO, PARAFUSOS, BUCHAS E PILHAS	5
MF02	BEBEDOURO/PURIFICADOR DE ÁGUA COM DUAS SAÍDAS - METAL CROMADO / DEVE SER INSTALADO DOIS MODELOS COM DUAS ALTURAS, SENDO UM ACESSÍVEL CONFORME ABNT NBR 9060	2
MF03	ESPELHO PRATA 4 mm SEM MOLDURA FIXADO COM FITA DUPLA FACE, 50x90 cm	5
MF04	TANQUE EM AÇO INOX 304/18.8 ESCOVADO, MEDINDO 500x500x900 mm (SENDO 500x200mm PARA ESFREGÃO E O RESTANTE CUBA FUNDA) COM ESPELHO DE 100mm E PÉS TUBULARES Ø 1 1/2", REFORÇOS HORIZONTAIS EM TUBO Ø 1" E SAPATAS NIVELADORAS	1
MF09	PRATELEIRA EM AÇO INOX AISI 304 ESCOVADO, CHAPA #20, MEDINDO 150mm DE PROFUNDIDADE, 20mm DE ALTURA E 250mm DE LARGURA, FIXADA EM MÃO FRANCESA.	2
MF10	ESPELHO PRATA 4 mm SEM MOLDURA FIXADO COM FITA DUPLA FACE, 30x25 cm	2
MT01	BARRA DE APOIO HORIZONTAL EM AÇO INOX DE 80 cm e=3,5 cm	6
MT02	BARRA DE APOIO VERTICAL EM AÇO INOX DE 70 cm e=3,5 cm	3
MT03	BARRA DE APOIO VERTICAL EM AÇO INOX DE 40 cm e=3,5 cm	3
MT04	BARRA DE APOIO LATERAL FIXA EM AÇO INOX 30 cm e=3,5cm	3
MT05	CABIDE DUPLO CROMADO h=1,10 m	5
MT06	CUBA DE EMBUTIR EM AÇO INOX AISI 304/18.8, ACABAMENTO ACETINADO, 42x36cm COM PROFUNDIDADE DE 21cm, MEDIDAS INTERNAS 38,5x31,5cm, ESPESURA 0,8 mm, COM VÁLVULA Ø 4-1/2", FORMANDO UMA PEÇA ÚNICA COM A BANCADA	8
MT07	CUBA TRONCO CÔNICA EM AÇO INOX INDUSTRIAL, AISI304 COM Ø 900 mm, ESPESURA DA CHAPA 1mm #20, ACABAMENTO ESCOVADO, COM TAMPAS E GRADES REMOVÍVEIS, ACIONADA POR VÁLVULA DE DESCARGA	1
MT08	DUCHA HIGIÊNICA COM REGISTRO E DERIVAÇÃO DE PAREDE PARA LAVATÓRIO, CROMADO, ACABAMENTO POLIDO, SISTEMA DE ABERTURA 1/4 VOLTA, AREJADOR SPRAY EMBUTIDO, ACIONAMENTO DO TIPO CRUZETA	8
MT09	TORNEIRA COM ACIONAMENTO HIDROMECÂNICO E FECHAMENTO AUTOMÁTICO	16
MT10	TORNEIRA ALAVANCA COM ACIONAMENTO HIDROMECÂNICO E FECHAMENTO AUTOMÁTICO	3
MT11	TORNEIRA CLÍNICA DE MESA COM BICA ALTA MÓVEL, AREJADOR ARTICULADO DE ABS, ALAVANCA MACIÇA DE ALTA DURABILIDADE, ACIONAMENTO COM O COTOVELO, MECANISMO DE ABERTURA COM 1/4 DE VOLTA, FABRICADA EM METAL CROMADO - DE ACORDO COM A NBR 9060, NBR 10281 E NBR 92	6
MT12	TORNEIRA MISTURADOR CLÍNICA DE MESA COM ALAVANCA / FABRICADA EM METAL CROMADO / MECANISMO CERÂMICO DE 1/4 DE VOLTA	1
MT13	TORNEIRA DE MESA CROMADA / BICA ALTA GIRATÓRIA 360° / ACIONAMENTO POR ALAVANCA / AREJADOR ARTICULADO / ACABAMENTO POLIDO / SISTEMA DE ABERTURA 1/4 VOLTA	1
MT14	TORNEIRA PARA TANQUE/MÁQUINA, ACABAMENTO POLIDO, INSTALAÇÃO NA PAREDE	1

- 1 - PARA PERFEITO ENTENDIMENTO DO PROJETO VER MEMORIAL DESCRITIVO DE ARQUITETURA, ASSIM COMO PROJETOS COMPLEMENTARES DE ESTRUTURA, INSTALAÇÕES, INFRAESTRUTURA URBANA E SEUS RESPECTIVOS MEMORIAIS.
- 2 - O NÍVEL DE ARQUITETURA 0,00m CORRESPONDE AO NÍVEL TOPOGRÁFICO 30,42 m (NÍVEL DO MAR) DO PROJETO DE URBANISMO/PAISAGISMO.
- Obs.: TODAS AS MEDIDAS DEVEM SER CONFERIDAS EM OBRA, CASO SEJA NECESSÁRIO ALGUMA ALTERAÇÃO, ENTRAR EM CONTATO COM O PROJETISTA RESPONSÁVEL.

A - EMISSÃO INICIAL		OUT/2025
OBSERVAÇÕES		VISTO DATA
<div><div></div><div>PREFEITURA MUNICIPAL DE CRICIÚMA SECRETARIA DE INFRAESTRUTURA E OBRAS</div></div>		
<div><div></div><div>PROSUL - PROJETOS, SUPERVISÃO E PLANEJAMENTO LTDA Rua Saldanha Marinho, 116 - Edifício Liberal Center - 3º andar - Centro - Florianópolis - SC Fone/Fax: (48) 3027-2730 - Home-page: www.prosul.com - E-mail: prosul@prosul.com</div></div>		
OBRA: UBS VILA FRANCESA - PORTE 1		
ENDEREÇO: RUA SILÉSIA ZANELATO JOAQUIM, S/N - VILA FRANCESA		INSCRIÇÃO IMOBILIÁRIA: 53728
RESPONSÁVEL TÉCNICO PROJETO:		RESPONSÁVEL TÉCNICO EXECUÇÃO:
CLIENTE:		
CONTEÚDO: DETALHAMENTO DE ÁREAS MOLHADAS - SANITÁRIOS PACIENTES GINECOLOGIA E SANITÁRIOS FUNCIONÁRIOS		
PRANCHA: ARQ 13/20		
ESCALA: INDICADA	DATA: OUTUBRO/2025	ARQUIVO: 116_25_arq_a
ARQUITETÔNICO		

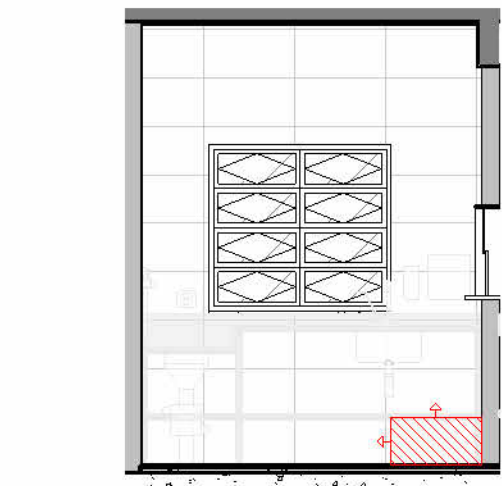

1 VISTA 01 - A
1:50



2 VISTA 02 - A
1:50

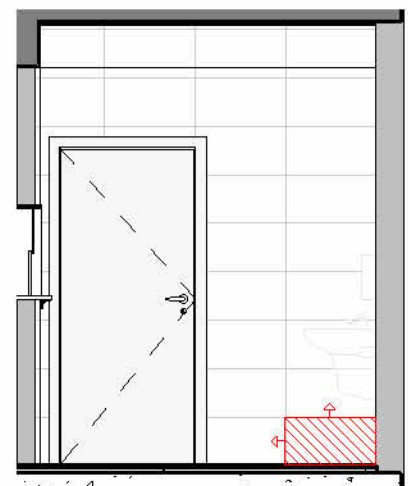

3 VISTA 03 - A
1:50

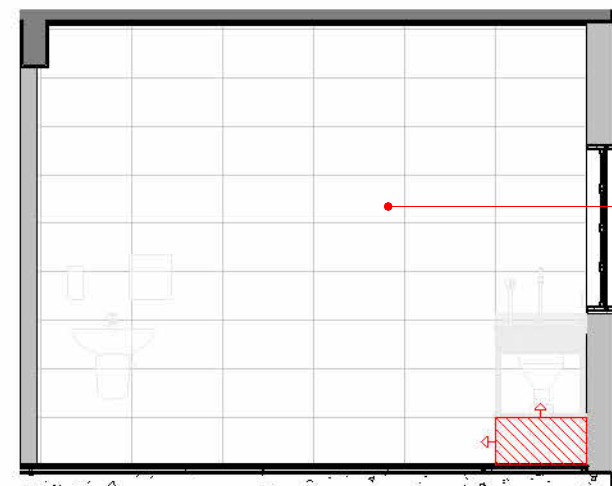

4 VISTA 04 - A
1:50

ARGAMASSA COLANTE / AZULEJO CERÂMICO
320x600mm NA COR BRANCO ACETINADO /
ACABAMENTO RETIFICADO / ASSENTADOS
ALINHADOS NO SENTIDO HORIZONTAL ATÉ O TETO /
REJUNTE PRÉ-FABRICADO JUNTA 1mm NA COR
CINZA PLATINA

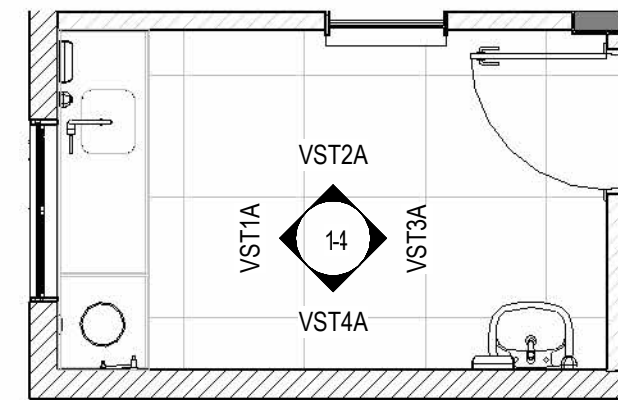

5 PLANTA BAIXA - UTILIDADES
1:50



PLANTA CHAVE - ÁREAS MOLHADAS - A, B, C, D, E
1:200

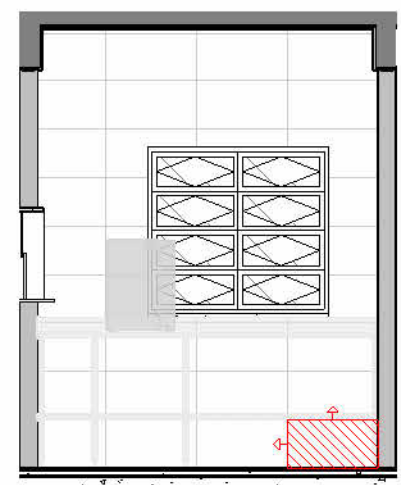

6 VISTA 01 - B
1:50

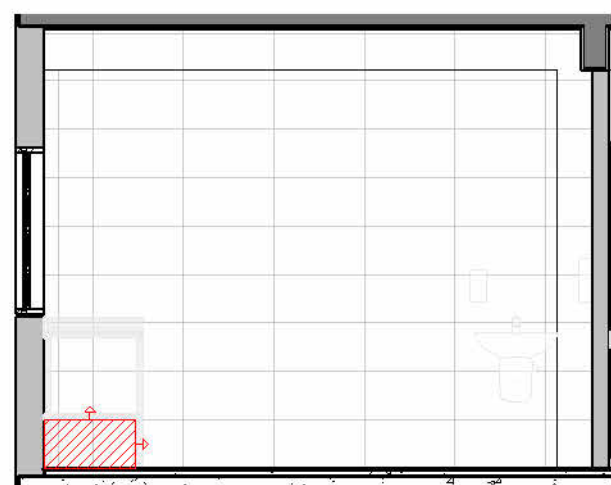

7 VISTA 02 - B
1:50

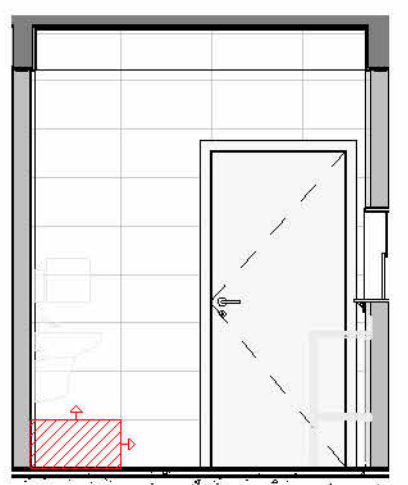

8 VISTA 03 - B
1:50

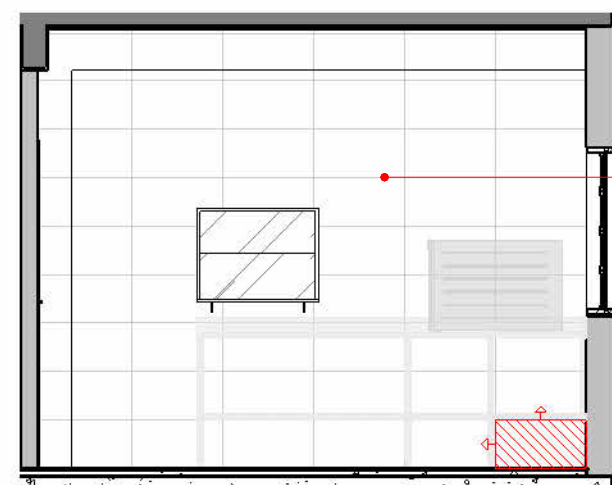

9 VISTA 04 - B
1:50

ARGAMASSA COLANTE / AZULEJO CERÂMICO
320x600mm NA COR BRANCO ACETINADO /
ACABAMENTO RETIFICADO / ASSENTADOS
ALINHADOS NO SENTIDO HORIZONTAL ATÉ O TETO /
REJUNTE PRÉ-FABRICADO JUNTA 1mm NA COR
CINZA PLATINA

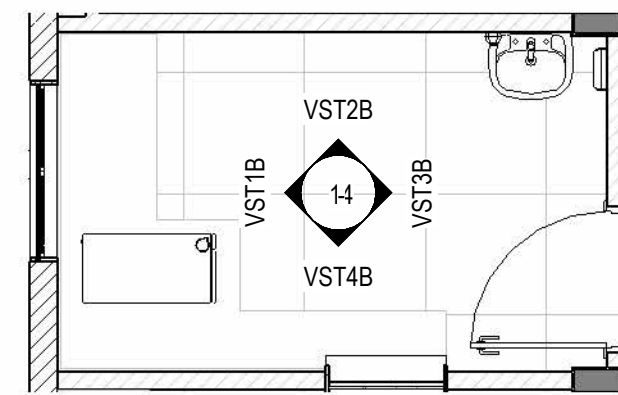

10 PLANTA BAIXA - ESTERILIZAÇÃO
1:50

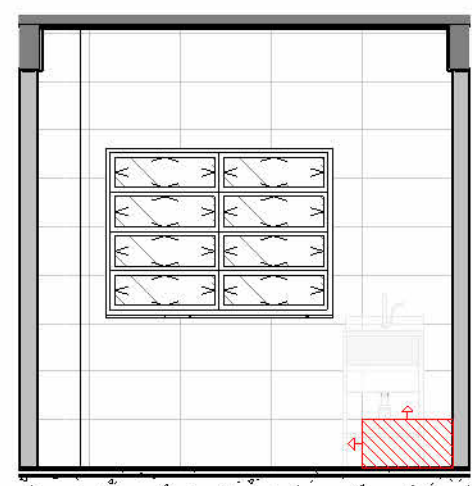

11 VISTA 01 - C
1:50

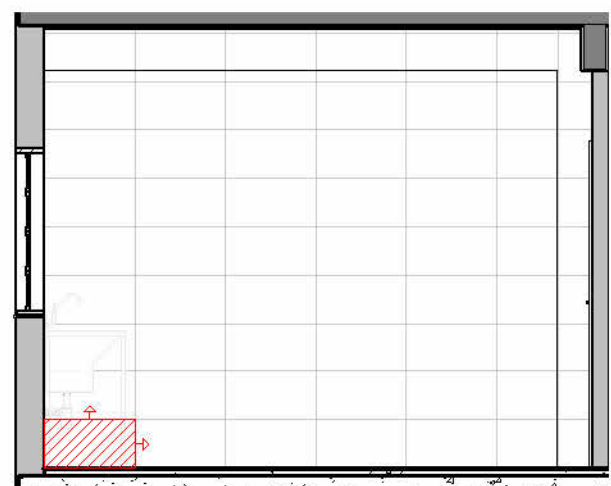

12 VISTA 02 - C
1:50

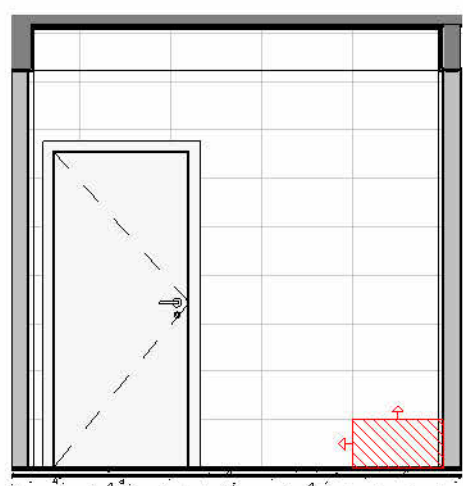

13 VISTA 03 - C
1:50

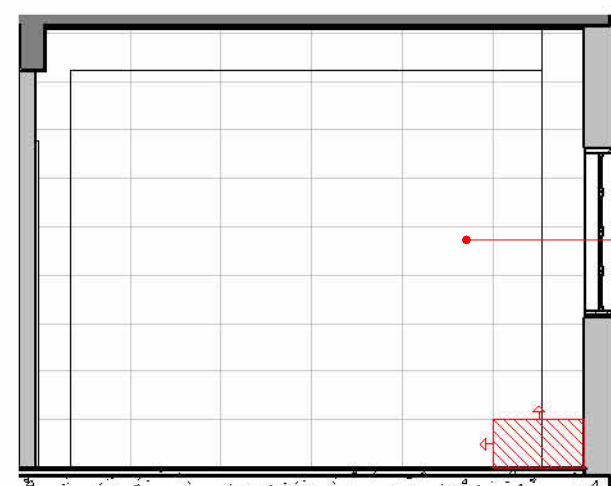

14 VISTA 04 - C
1:50

ARGAMASSA COLANTE / AZULEJO CERÂMICO
320x600mm NA COR BRANCO ACETINADO /
ACABAMENTO RETIFICADO / ASSENTADOS
ALINHADOS NO SENTIDO HORIZONTAL ATÉ O TETO /
REJUNTE PRÉ-FABRICADO JUNTA 1mm NA COR
CINZA PLATINA

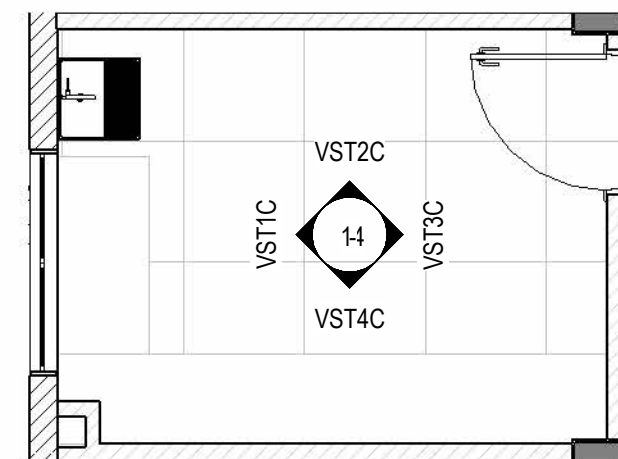

15 PLANTA BAIXA - DML
1:50

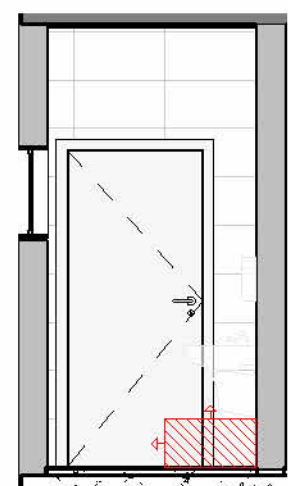

16 VISTA 01 - D
1:50

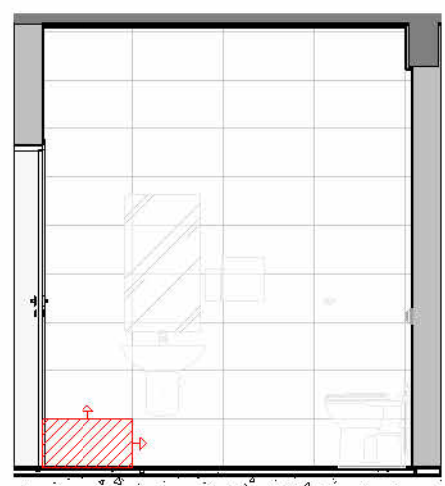

17 VISTA 02 - D
1:50

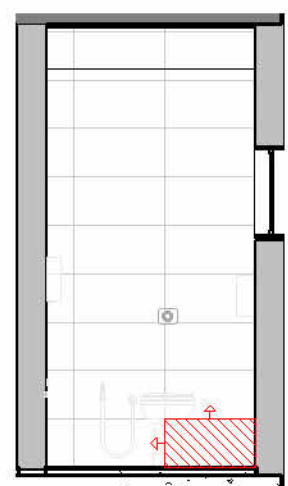

18 VISTA 03 - D
1:50

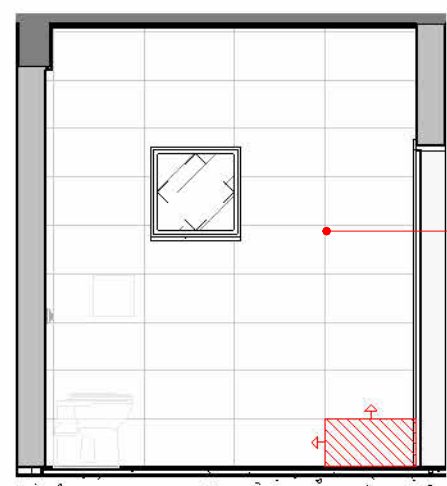

19 VISTA 04 - D
1:50

ARGAMASSA COLANTE / AZULEJO CERÂMICO
320x600mm NA COR BRANCO ACETINADO /
ACABAMENTO RETIFICADO / ASSENTADOS
ALINHADOS NO SENTIDO HORIZONTAL ATÉ O TETO /
REJUNTE PRÉ-FABRICADO JUNTA 1mm NA COR
CINZA PLATINA

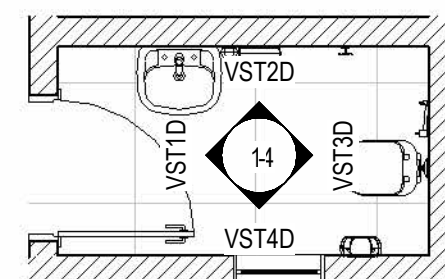

20 PLANTA BAIXA - SANIT. FUNC. MASC
1:50

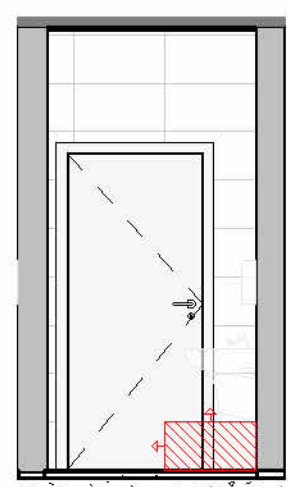

21 VISTA 01 - E
1:50

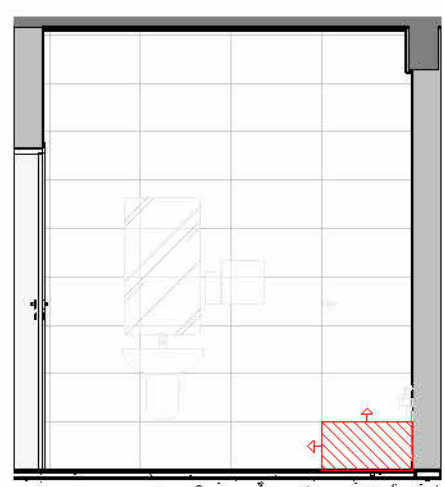

22 VISTA 02 - E
1:50

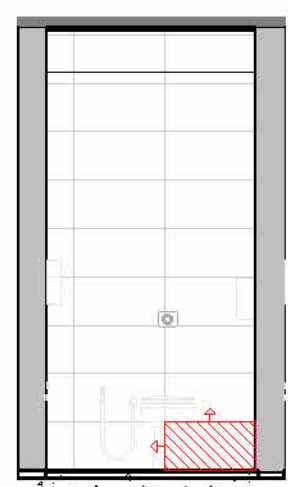

23 VISTA 03 - E
1:50

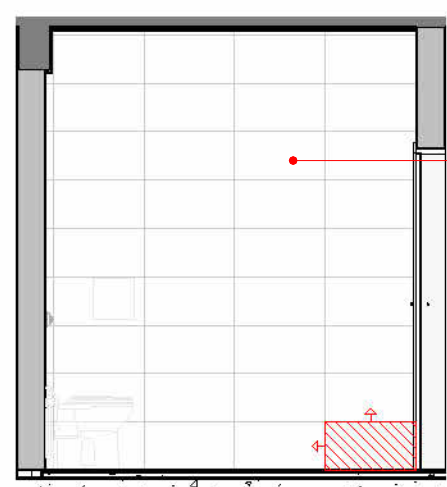

24 VISTA 04 - E
1:50

ARGAMASSA COLANTE / AZULEJO CERÂMICO
320x600mm NA COR BRANCO ACETINADO /
ACABAMENTO RETIFICADO / ASSENTADOS
ALINHADOS NO SENTIDO HORIZONTAL ATÉ O TETO /
REJUNTE PRÉ-FABRICADO JUNTA 1mm NA COR
CINZA PLATINA

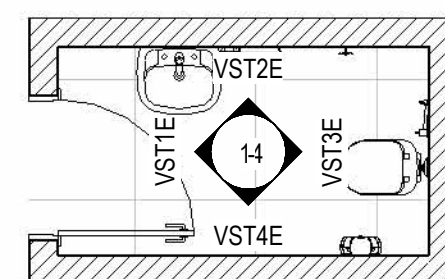

25 PLANTA BAIXA - SANIT. FUNC. FEM
1:50

TABELA DE PAREDE - ACABAMENTOS	
CÓDIGO	DESCRIÇÃO
PA01	ARGAMASSA COLANTE / AZULEJO CERÂMICO 320x600mm NA COR BRANCO ACETINADO / ACABAMENTO RETIFICADO / ASSENTADOS ALINHADOS NO SENTIDO HORIZONTAL ATÉ O TETO / REJUNTE PRÉ-FABRICADO JUNTA 1mm NA COR CINZA PLATINA
PA02	FUNDO SELADOR / MASSA CORRIDA ACRÍLICA / PINTURA COM TINTA EPOXI SEMI-BRILHO 2 DEMÃOS - COR BRANCA
PA03	FUNDO SELADOR / MASSA CORRIDA ACRÍLICA / PINTURA COM TINTA ACRÍLICA SEMI-BRILHO NA COR BRANCA / 2 A 3 DEMÃOS
PA04	ARGAMASSA COLANTE / AZULEJO CERÂMICO 10x10cm NA COR BRANCO ACETINADO / REJUNTE ACRÍLICO
PA05	FUNDO SELADOR / PINTURA COM TINTA ACRÍLICA FOSCA COR BRANCO GELO / 2 A 3 DEMÃOS
PA06	FUNDO SELADOR / PINTURA COM TINTA ACRÍLICA FOSCA COR AZUL PROFUNDO / 2 A 3 DEMÃOS

1 - PARA PERFEITO ENTENDIMENTO DO PROJETO VER MEMORIAL DESCRITIVO DE ARQUITETURA, ASSIM COMO PROJETOS COMPLEMENTARES DE ESTRUTURA, INSTALAÇÕES, INFRAESTRUTURA URBANA E SEUS RESPECTIVOS MEMORIAIS.
O NÍVEL DE ARQUITETURA 0,00m CORRESPONDE AO NÍVEL TOPOGRÁFICO 30,42 m (NÍVEL DO MAR) DO PROJETO DE URBANISMO/PAISAGISMO.
OBS.: TODAS AS MEDIDAS DEVEM SER CONFERIDAS EM OBRA, CASO SEJA NECESSÁRIO ALGUMA ALTERAÇÃO, ENTRAR EM CONTATO COM O PROJETISTA RESPONSÁVEL.

A - EMISSÃO INICIAL			OUT/2025
OBSERVAÇÕES		VISTO	DATA
		PREFEITURA MUNICIPAL DE CRICIÚMA SECRETARIA DE INFRAESTRUTURA E OBRAS	
		PROSUL - PROJETOS, SUPERVISÃO E PLANEJAMENTO LTDA Rua Saldanha Marinho, 116 - Edifício Liberal Center - 3º andar - Centro - Florianópolis - SC Fone/Fax: (48) 3027-2730 - Home-page: www.prosul.com - E-mail: prosul@prosul.com	
OBRA:		UBS VILA FRANCESA - PORTE 1	
ENDEREÇO: RUA SILÉSIA ZANELATO JOAQUIM, S/N - VILA FRANCESA		INSCRIÇÃO IMOBILIÁRIA: 53728	
RESPONSÁVEL TÉCNICO PROJETO:		RESPONSÁVEL TÉCNICO EXECUÇÃO:	CLIENTE:
CONTEÚDO: DETALHAMENTO DE ÁREAS MOLHADAS - PAGINAÇÃO PAREDES		PRANCHA: ARQ 14/20	
ESCALA: INDICADA	DATA: OUTUBRO/2025	ARQUIVO: 116_25_arq_a	ARQUITETÔNICO

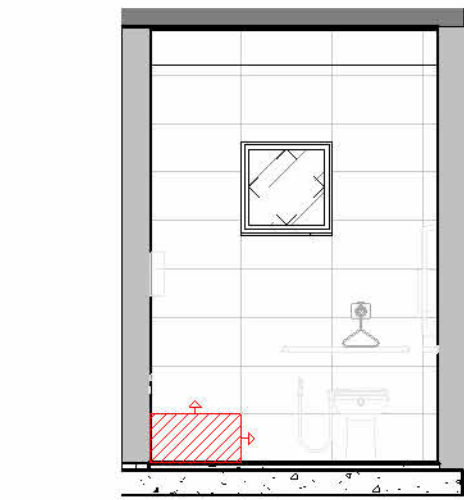

1 VISTA 01 - F
1:50

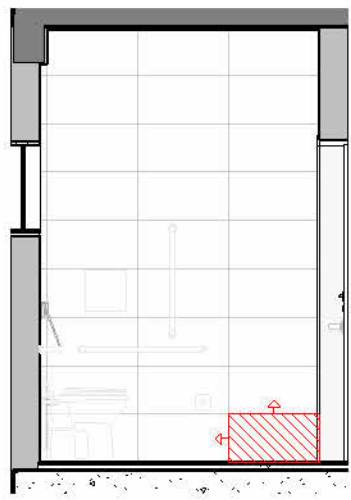

2 VISTA 02 - F
1:50

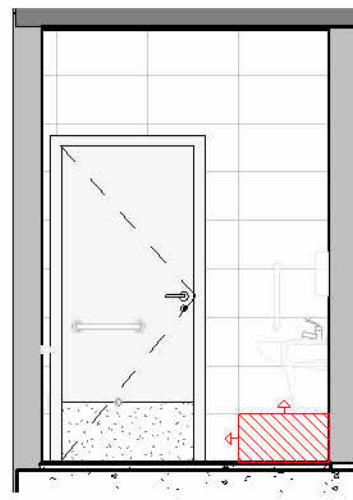

3 VISTA 03 - F
1:50

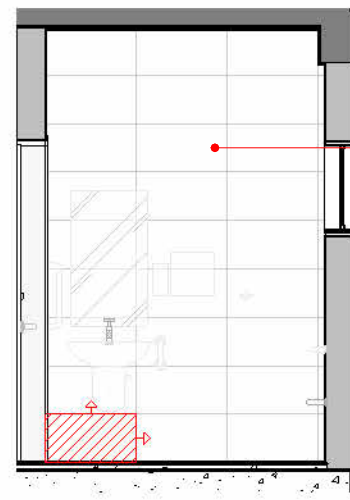

4 VISTA 04 - F
1:50

ARGAMASSA COLANTE / AZULEJO CERÂMICO
320x600mm NA COR BRANCO ACETINADO /
ACABAMENTO RETIFICADO / ASSENTADOS
ALINHADOS NO SENTIDO HORIZONTAL ATÉ O TETO /
REJUNTE PRE-FABRICADO JUNTA 1mm NA COR
CINZA PLATINA

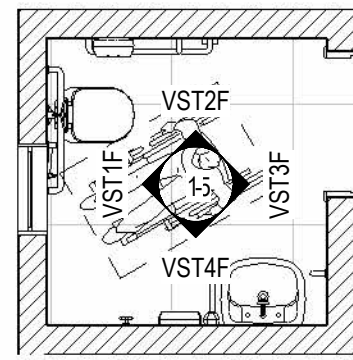

5 PLANTA BAIXA - BWC GINEC.
1:50



PLANTA CHAVE - ÁREAS MOLHADAS - F, G, H, I
1:200

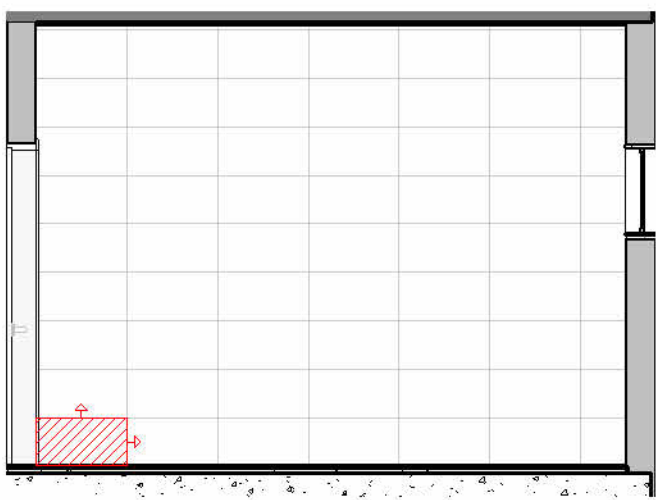

6 VISTA 01 - G
1:50

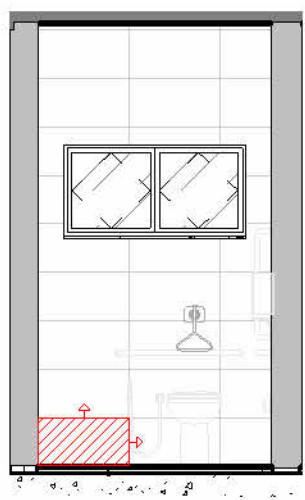

7 VISTA 02 - G
1:50

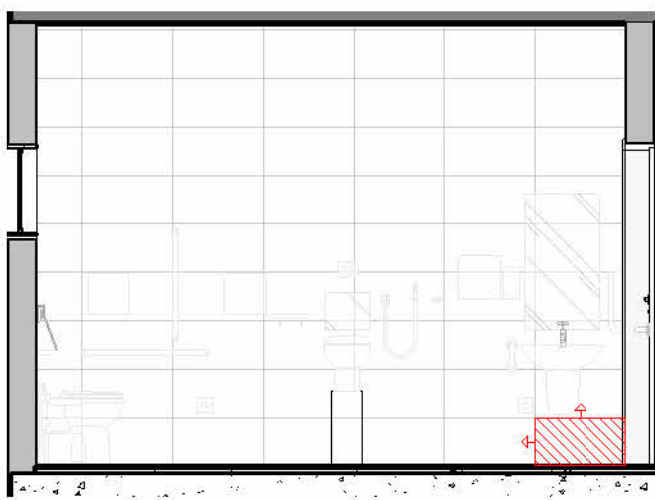

8 VISTA 03 - G
1:50

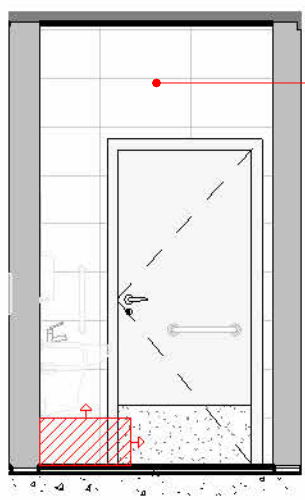

9 VISTA 04 - G
1:50

ARGAMASSA COLANTE / AZULEJO CERÂMICO
320x600mm NA COR BRANCO ACETINADO /
ACABAMENTO RETIFICADO / ASSENTADOS
ALINHADOS NO SENTIDO HORIZONTAL ATÉ O TETO /
REJUNTE PRE-FABRICADO JUNTA 1mm NA COR
CINZA PLATINA

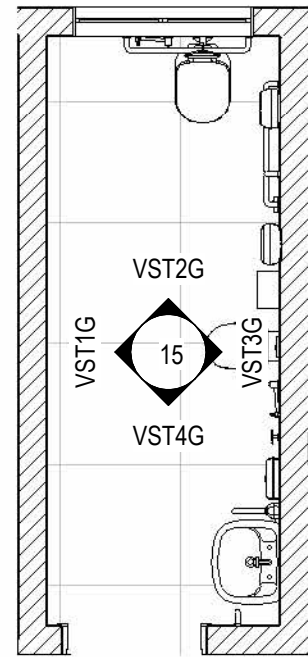

10 PLANTA BAIXA - SANIT. ACESSIVEL / OSTOMIZADOS FEM.
1:50

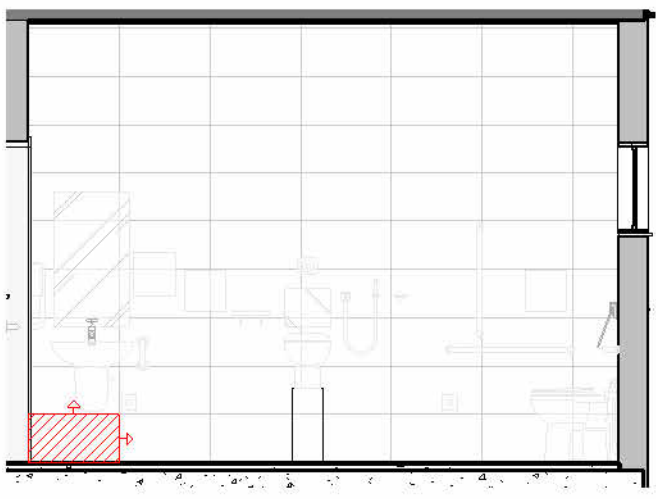

11 VISTA 01 - H
1:50

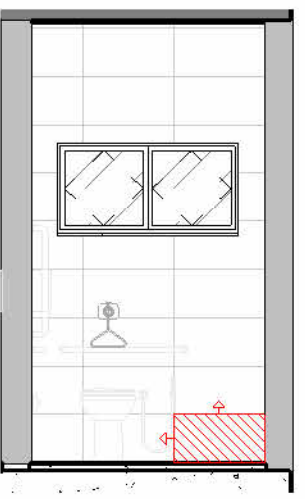

12 VISTA 02 - H
1:50

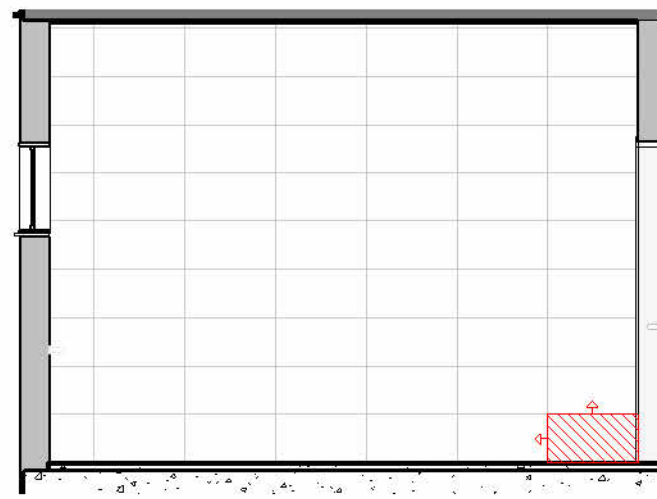

13 VISTA 03 - H
1:50

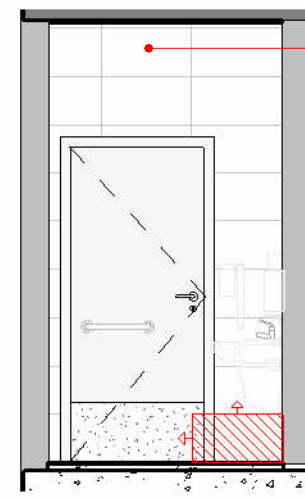

14 VISTA 04 - H
1:50

ARGAMASSA COLANTE / AZULEJO CERÂMICO
320x600mm NA COR BRANCO ACETINADO /
ACABAMENTO RETIFICADO / ASSENTADOS
ALINHADOS NO SENTIDO HORIZONTAL ATÉ O TETO /
REJUNTE PRE-FABRICADO JUNTA 1mm NA COR
CINZA PLATINA

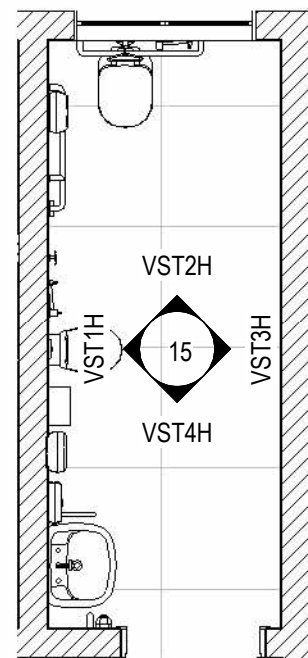

15 PLANTA BAIXA - SANIT. ACESSIVEL / OSTOMIZADOS MASC.
1:50

TABELA DE PAREDE - ACABAMENTOS	
CÓDIGO	DESCRIÇÃO
PA01	ARGAMASSA COLANTE / AZULEJO CERÂMICO 320x600mm NA COR BRANCO ACETINADO / ACABAMENTO RETIFICADO / ASSENTADOS ALINHADOS NO SENTIDO HORIZONTAL ATÉ O TETO / REJUNTE PRE-FABRICADO JUNTA 1mm NA COR CINZA PLATINA
PA02	FUNDO SELADOR / MASSA CORRIDA LÁTEX / PINTURA COM TINTA ACRÍLICA SEMI-BRILHO NA COR BRANCA / 2 DEMÃOS - COR BRANCA
PA03	FUNDO SELADOR / MASSA CORRIDA LÁTEX / PINTURA COM TINTA ACRÍLICA SEMI-BRILHO NA COR BRANCA / 2 A 3 DEMÃOS
PA04	ARGAMASSA COLANTE / AZULEJO CERÂMICO 10x10cm NA COR BRANCO ACETINADO / REJUNTE ACRÍLICO
PA05	FUNDO SELADOR / PINTURA COM TINTA ACRÍLICA FOSCA COR BRANCO GELO / 2 A 3 DEMÃOS
PA06	FUNDO SELADOR / PINTURA COM TINTA ACRÍLICA FOSCA COR AZUL PROFUNDO / 2 A 3 DEMÃOS

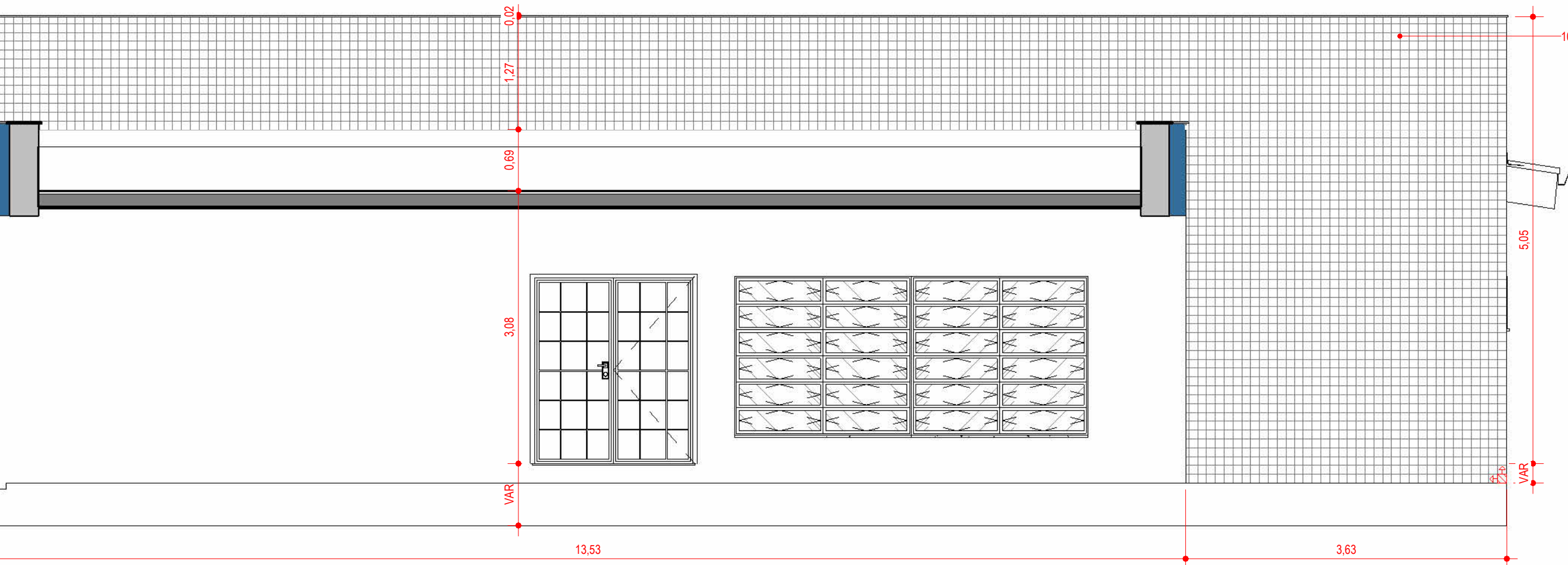

16 VISTA 01 - I
1:50

ARGAMASSA COLANTE / AZULEJO CERÂMICO
10x10cm NA COR BRANCO ACETINADO / REJUNTE
ACRÍLICO



17 PERSPECTIVA 3D

1 - PARA PERFEITO ENTENDIMENTO DO PROJETO VER MEMORIAL DESCRITIVO DE ARQUITETURA, ASSIM COMO PROJETOS COMPLEMENTARES DE ESTRUTURA, INSTALAÇÕES, INFRAESTRUTURA URBANA E SEUS RESPECTIVOS MEMORIAIS.
O NÍVEL DE ARQUITETURA 0,00m CORRESPONDE AO NÍVEL TOPOGRÁFICO 30,42 m (NÍVEL DO MAR) DO PROJETO DE URBANISMO/PAISAGISMO.
OBS.: TODAS AS MEDIDAS DEVEM SER CONFERIDAS EM OBRA, CASO SEJA NECESSÁRIO ALGUMA ALTERAÇÃO, ENTRAR EM CONTATO COM O PROJETISTA RESPONSÁVEL.

A - EMISSÃO INICIAL		OUT/2025
OBSERVAÇÕES		VISTO DATA
 PREFEITURA MUNICIPAL DE CRICIÚMA SECRETARIA DE INFRAESTRUTURA E OBRAS		
 PROSUL - PROJETOS, SUPERVISÃO E PLANEJAMENTO LTDA Rua Saldanha Marinho, 116 - Edifício Liberal Center - 3º andar - Centro - Florianópolis - SC Fone/Fax: (48) 3027-2730 - Home-page: www.prosul.com - E-mail: prosul@prosul.com		
OBRA:		UBS VILA FRANCESA - PORTE 1
ENDEREÇO: RUA SILÉSIA ZANELATO JOAQUIM, S/N - VILA FRANCESA		INSCRIÇÃO IMOBILIÁRIA: 53728
RESPONSÁVEL TÉCNICO PROJETO:		RESPONSÁVEL TÉCNICO EXECUÇÃO:
CLIENTE:		
CONTEÚDO: DETALHAMENTO DE ÁREAS MOLHADAS - PAGINAÇÃO PAREDES		PRANCHA: ARQ 15/20
ESCALA: INDICADA	DATA: OUTUBRO/2025	ARQUIVO: 116_25_arq_a
ARQUITETÔNICO		

TABELA DE ESQUADRIAS - JANELAS - PORTE 1					
CÓDIGO	DESCRIÇÃO	LARGURA	ALTURA	ALTURA DO PEITORIL	QUANT.
J01	JANELA BASCULANTE 8 FOLHAS EM ALUMÍNIO COM PINTURA ELETROSTÁTICA NA COR BRANCO E VIDRO LISO COMUM INCOLOR 4mm / PEITORIL DE GRANITO CINZA ANDORINHA 2cm	1,50	1,10	1,00	10
J02	JANELA BASCULANTE 1 FOLHA EM ALUMÍNIO COM PINTURA ELETROSTÁTICA NA COR BRANCO E VIDRO MINI BOREAL INCOLOR 4mm / PEITORIL DE GRANITO CINZA ANDORINHA 2cm	0,60	0,60	1,50	2
J03	JANELA BASCULANTE 2 FOLHAS EM ALUMÍNIO COM PINTURA ELETROSTÁTICA NA COR BRANCO E VIDRO MINI BOREAL INCOLOR 4mm / PEITORIL DE GRANITO CINZA ANDORINHA 2cm	1,20	0,60	1,50	2
J04	JANELA DO TIPO GUILHOTINA EM ALUMÍNIO COM PINTURA ELETROSTÁTICA NA COR BRANCO / VIDRO LISO INCOLOR TEMPERADO 6mm / PEITORIL DE BANCADA EM MDF COM ACABAMENTO EM LAMINADO MELAMÍNICO NAS 6 FACES	0,80	0,60	1,10	1
J05	JANELA BASCULANTE 12 FOLHAS EM ALUMÍNIO COM PINTURA ELETROSTÁTICA NA COR BRANCO E VIDRO LAMINADO 5+5mm / GRADE FIXA / PEITORIL DE GRANITO CINZA ANDORINHA 2cm	2,00	1,80	0,30	2
J06	JANELA GUICHÊ COM APOIO E PASSA VOLUMES EM 2 NÍVEIS / REQUADRO EM ALUMÍNIO COM PINTURA ELETROSTÁTICA NA COR BRANCO / VIDRO LISO INCOLOR TEMPERADO 6mm / PEITORIL DE BANCADA EM MDF COM ACABAMENTO EM LAMINADO MELAMÍNICO NAS 6 FACES	1,50	1,00	0,80	1
J07	JANELA EM ALUMÍNIO COM PINTURA ELETROSTÁTICA NA COR BRANCO E TELA METÁLICA QUADRICULADA FIXA	2,00	0,90	1,00	2
J08	JANELA BASCULANTE 8 FOLHAS EM ALUMÍNIO COM PINTURA ELETROSTÁTICA NA COR BRANCO E VIDRO LISO COMUM INCOLOR 4mm COM TELA MOSQUITEIRA EM ALUMÍNIO MILIMETRADO COM PROTEÇÃO DE TELA ANTI VETOR FIXADA NO ALUMÍNIO / PEITORIL DE GRANITO CINZA ANDORINHA 2cm	1,50	1,10	1,00	5
J09	JANELA GUICHÊ COM APOIO E PASSA VOLUMES EM 2 NÍVEIS / REQUADRO EM ALUMÍNIO COM PINTURA ELETROSTÁTICA NA COR BRANCO / VIDRO LISO INCOLOR TEMPERADO 6mm / PEITORIL DE BANCADA EM MDF COM ACABAMENTO EM LAMINADO MELAMÍNICO NAS 6 FACES	3,80	1,80	0,80	1
J10	JANELA COM 1 FOLHA FIXA EM VENEZIANA VENTILADA (ESPAÇADAS ENTRE SI COM NO MÍNIMO 8 mm) / REQUADRO EM ALUMÍNIO COM PINTURA ELETROSTÁTICA NA COR BRANCO / TELA DE PROTEÇÃO CONTRA VETORES	0,60	0,40	1,50	2
J11	JANELA BASCULANTE 8 FOLHAS EM ALUMÍNIO COM PINTURA ELETROSTÁTICA NA COR BRANCO E VIDRO LISO COMUM INCOLOR 4mm / PEITORIL DE GRANITO CINZA ANDORINHA 2cm	1,20	1,10	1,00	2
J12	JANELA BASCULANTE 8 FOLHAS EM ALUMÍNIO COM PINTURA ELETROSTÁTICA NA COR BRANCO E VIDRO LISO COMUM INCOLOR 4mm COM TELA MOSQUITEIRA EM ALUMÍNIO MILIMETRADO COM PROTEÇÃO DE TELA ANTI VETOR FIXADA NO ALUMÍNIO / PEITORIL DE GRANITO CINZA ANDORINHA 2cm	1,20	1,10	1,00	2
J13	JANELA BASCULANTE 8 FOLHAS EM ALUMÍNIO COM PINTURA ELETROSTÁTICA NA COR BRANCO E VIDRO LISO COMUM INCOLOR 4mm COM TELA MOSQUITEIRA EM ALUMÍNIO MILIMETRADO COM PROTEÇÃO DE TELA ANTI VETOR FIXADA NO ALUMÍNIO / PEITORIL DE GRANITO CINZA ANDORINHA 2cm	1,80	1,10	1,10	1

1 - PARA PERFEITO ENTENDIMENTO DO PROJETO VER MEMORIAL DESCRITIVO DE ARQUITETURA, ASSIM COMO PROJETOS COMPLEMENTARES DE ESTRUTURA, INSTALAÇÕES, INFRAESTRUTURA URBANA E SEUS RESPECTIVOS MEMORIAIS.

OBS.: TODAS AS MEDIDAS DEVEREM SER CONFERIDAS EM OBRA. CASO SEJA NECESSÁRIO ALGUMA ALTERAÇÃO, ENTRAR EM CONTATO COM O PROJETISTA RESPONSÁVEL.

A - EMISSÃO INICIAL		OUT/2025
OBSERVAÇÕES	VISTO	DATA

 CRICIÚMA Cidade do Futuro e da Paz	PREFEITURA MUNICIPAL DE CRICIÚMA SECRETARIA DE INFRAESTRUTURA E OBRAS
--	---

 PROSUL	PROSUL - PROJETOS, SUPERVISÃO E PLANEJAMENTO LTDA Rua Saldanha Marinho, 116 - Edifício Liberal Center - 3º andar - Centro - Florianópolis - SC Fone/Fax: (48) 3027-2730 - Home-page: www.prosul.com - E-mail: prosul@prosul.com
---	--

OBRA:	UBS VILA FRANCESA - PORTE 1
ENDEREÇO: RUA SILÉSIA ZANELATO JOAQUIM, S/N - VILA FRANCESA	INSCRIÇÃO IMOBILIÁRIA: 53728

RESPONSÁVEL TÉCNICO PROJETO:	RESPONSÁVEL TÉCNICO EXECUÇÃO:	CLIENTE:

CONTEÚDO: DETALHAMENTO - JANELAS 01, 02, 03, 04, 05, 06, 07				PRANCHA: ARQ 16/20
ESCALA: INDICADA	DATA: OUTUBRO/2025	ARQUIVO: 116_25_arq_a	ARQUITETÔNICO	

J01
1,50 x 1,10 x 1,00 m
JANELA BASCULANTE 8 FOLHAS EM ALUMÍNIO COM PINTURA ELETROSTÁTICA NA COR BRANCO E VIDRO LISO COMUM INCOLOR 4mm / PEITORIL DE GRANITO CINZA ANDORINHA 2cm

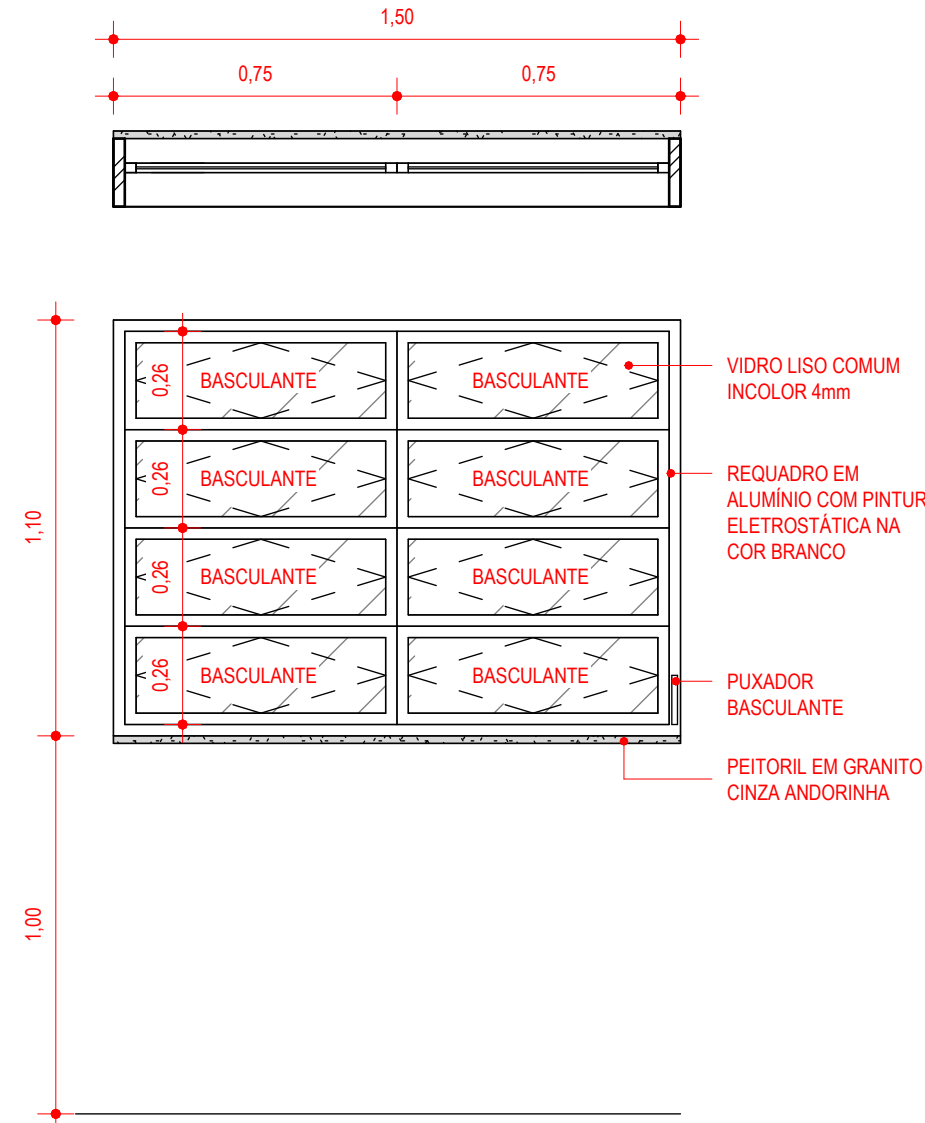

J02
0,60 x 0,60 x 1,50 m
JANELA BASCULANTE 1 FOLHA EM ALUMÍNIO COM PINTURA ELETROSTÁTICA NA COR BRANCO E VIDRO MINI BOREAL INCOLOR 4mm / PEITORIL DE GRANITO CINZA ANDORINHA 2cm

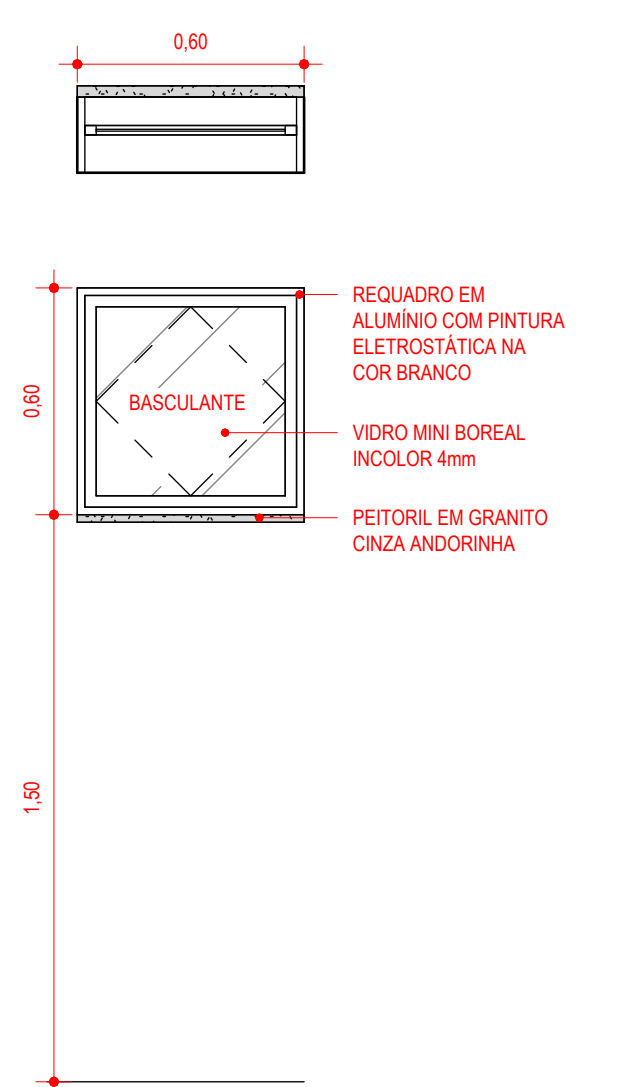

J03
1,20 x 0,60 x 1,50 m
JANELA BASCULANTE 2 FOLHAS EM ALUMÍNIO COM PINTURA ELETROSTÁTICA NA COR BRANCO E VIDRO MINI BOREAL INCOLOR 4mm / PEITORIL DE GRANITO CINZA ANDORINHA 2cm

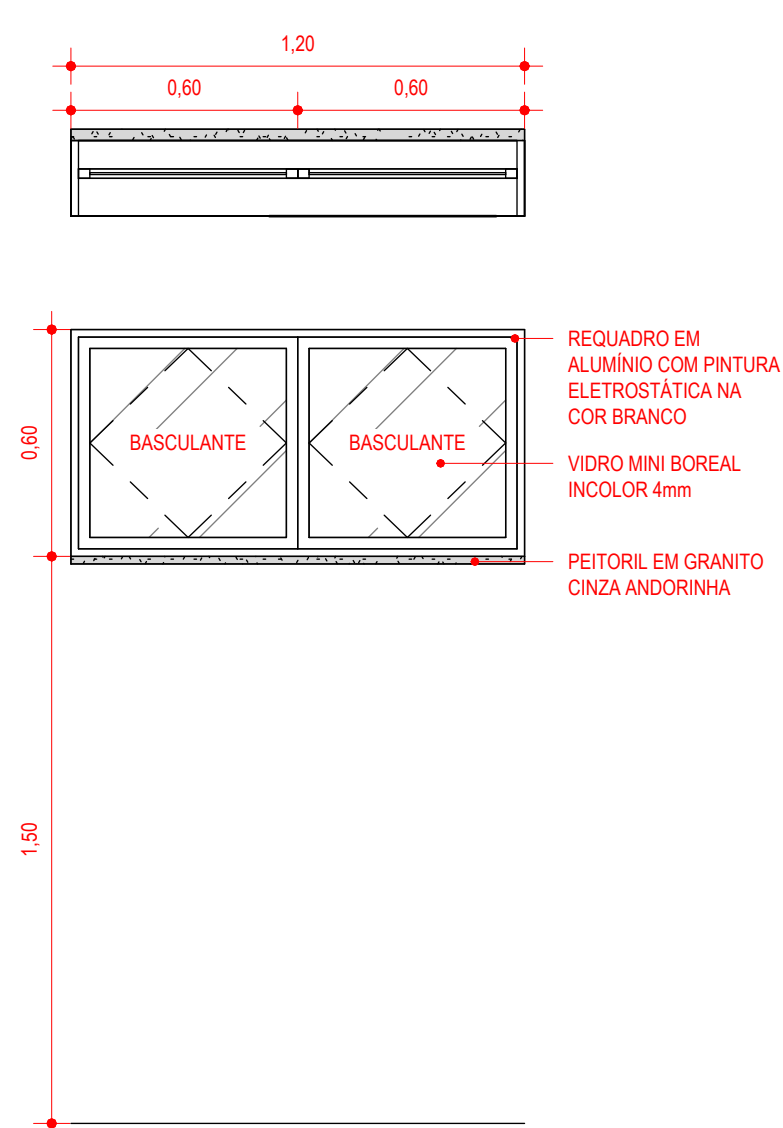

J04
0,80 x 0,60 x 1,10 m
JANELA DO TIPO GUILHOTINA EM ALUMÍNIO COM PINTURA ELETROSTÁTICA NA COR BRANCO / VIDRO LISO INCOLOR TEMPERADO 6mm / PEITORIL DE BANCADA EM MDF COM ACABAMENTO EM LAMINADO MELAMÍNICO NAS 6 FACES

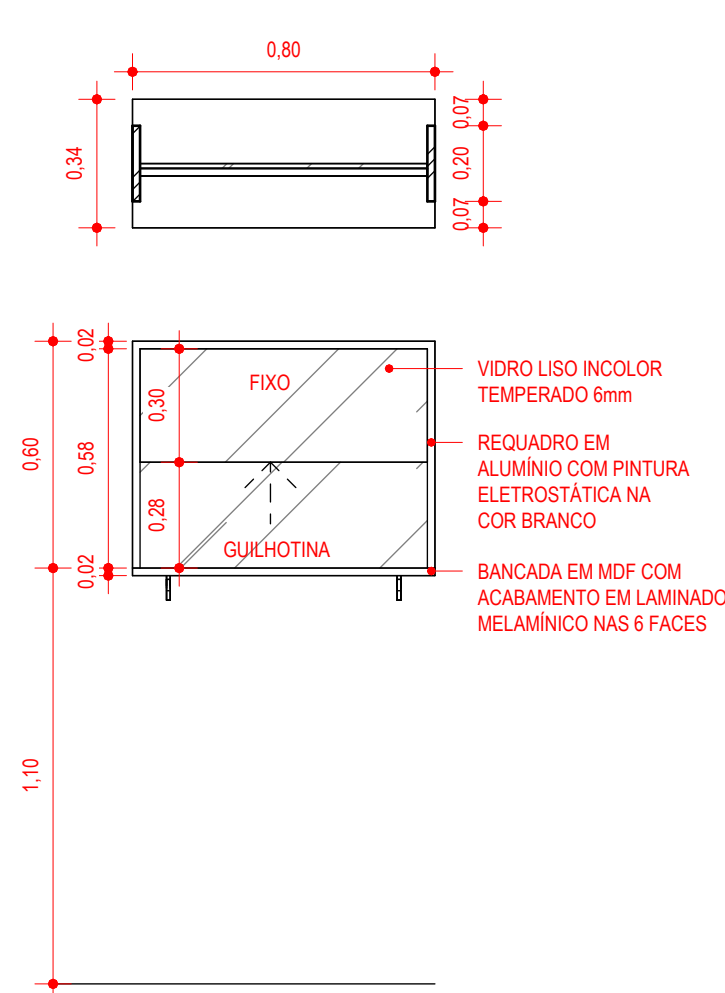

J05
2,00 x 1,80 x 0,30 m
JANELA BASCULANTE 12 FOLHAS EM ALUMÍNIO COM PINTURA ELETROSTÁTICA NA COR BRANCO E VIDRO LAMINADO 5+5mm / GRADE FIXA / PEITORIL DE GRANITO CINZA ANDORINHA 2cm

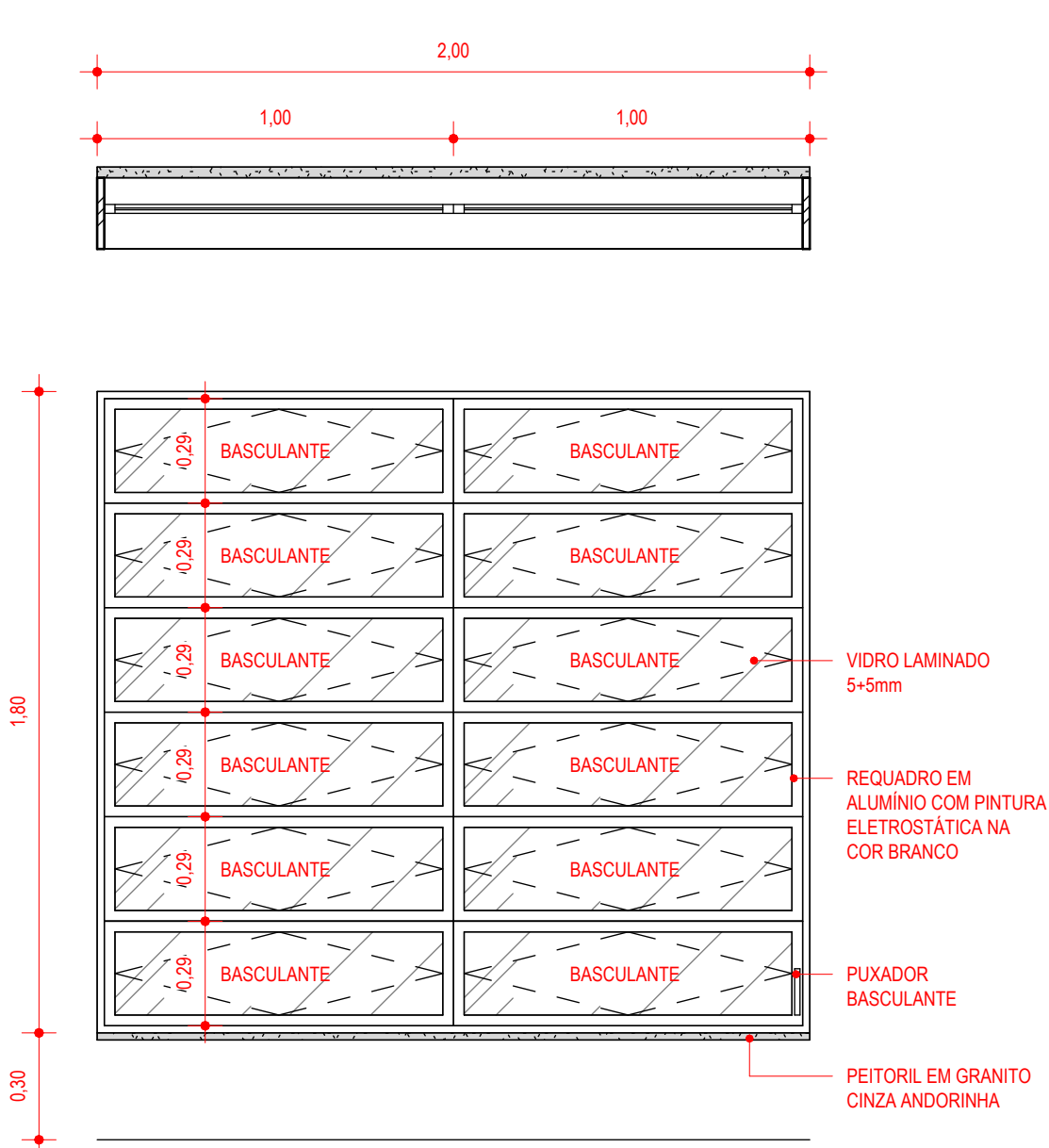

J06
1,50 x 1,30 x 0,80 m
JANELA GUICHÊ COM APOIO E PASSA VOLUMES EM 2 NÍVEIS / REQUADRO EM ALUMÍNIO COM PINTURA ELETROSTÁTICA NA COR BRANCO / VIDRO LISO INCOLOR TEMPERADO 6mm / PEITORIL DE BANCADA EM MDF COM ACABAMENTO EM LAMINADO MELAMÍNICO NAS 6 FACES

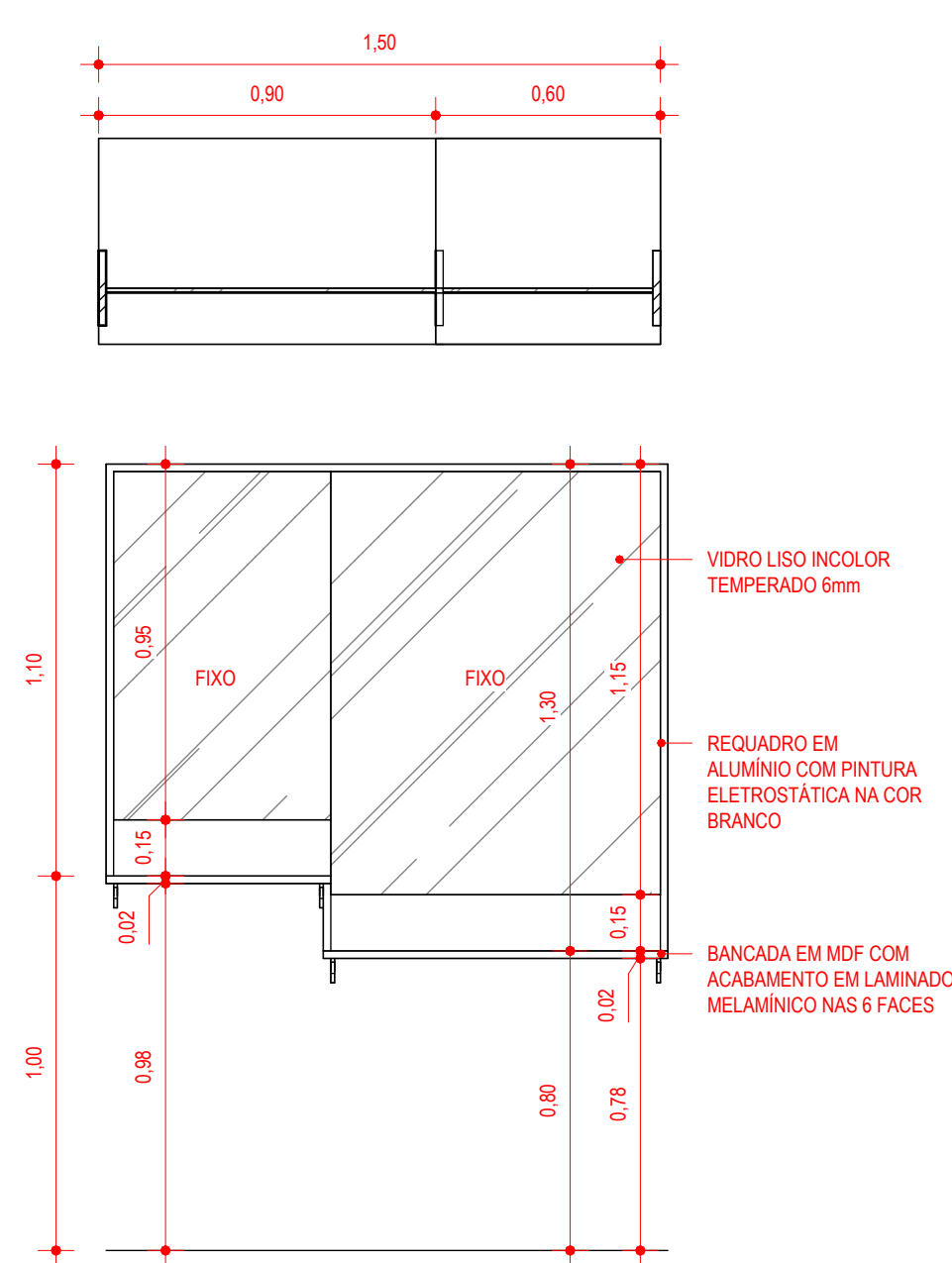

J07
2,0 x 0,90 m
JANELA EM ALUMÍNIO COM PINTURA ELETROSTÁTICA NA COR BRANCO E TELA METÁLICA QUADRICULADA FIXA

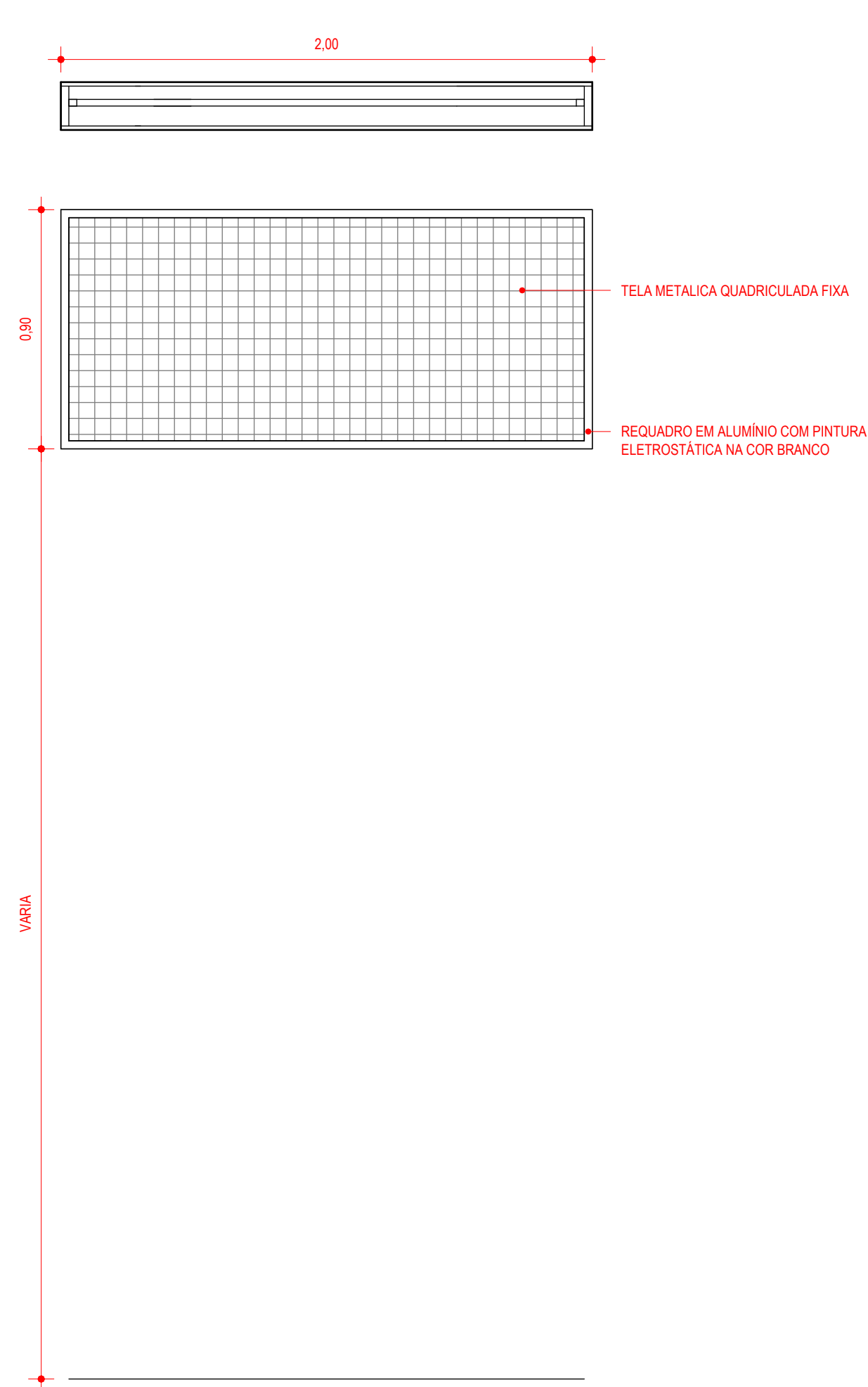

J08
1,50 x 1,10 x 1,00 m
JANELA BASCULANTE 8 FOLHAS EM ALUMÍNIO COM PINTURA ELETROSTÁTICA NA COR BRANCO E VIDRO LISO COMUM INCOLOR 4mm COM TELA MOSQUITEIRA EM ALUMÍNIO MILMETRADO COM PROTEÇÃO DE TELA ANTI VETOR FIXADA NO ALUMÍNIO / PEITORIL DE GRANITO CINZA ANDORINHA 2cm

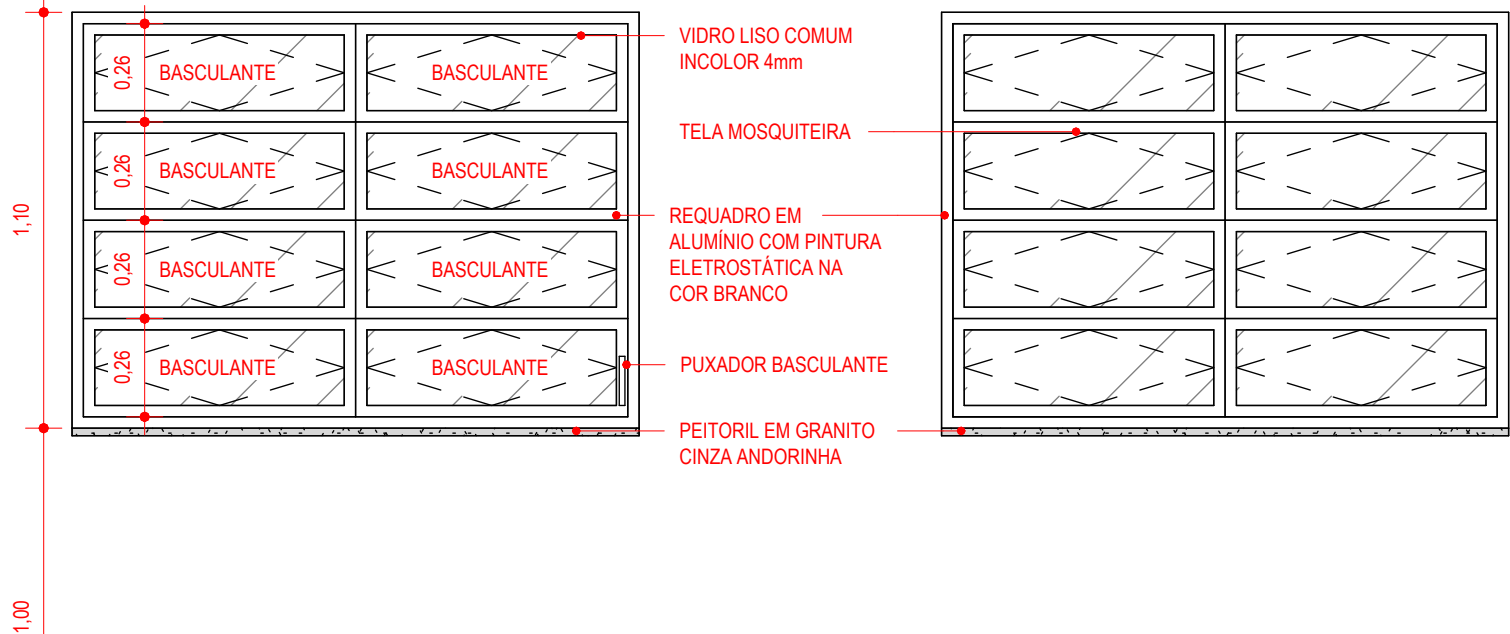
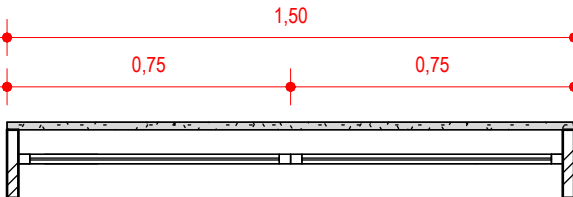

J09
3,80 x 1,80 x 0,80 m
JANELA GUICHÊ COM APOIO E PASSA VOLUMES EM 2 NÍVEIS / REQUADRO EM ALUMÍNIO COM PINTURA ELETROSTÁTICA NA COR BRANCO / VIDRO LISO INCOLOR TEMPERADO 6mm / PEITORIL DE BANCADA EM MDF COM ACABAMENTO EM LAMINADO MELAMÍNICO NAS 6 FACES



TABELA DE ESQUADRIAS - JANELAS - PORTE 1

CÓDIGO	DESCRIÇÃO	LARGURA	ALTURA	ALTURA DO PEITORIL	QUANT.
J01	JANELA BASCULANTE 8 FOLHAS EM ALUMÍNIO COM PINTURA ELETROSTÁTICA NA COR BRANCO E VIDRO LISO COMUM INCOLOR 4mm / PEITORIL DE GRANITO CINZA ANDORINHA 2cm	1,50	1,10	1,00	10
J02	JANELA BASCULANTE 1 FOLHA EM ALUMÍNIO COM PINTURA ELETROSTÁTICA NA COR BRANCO E VIDRO MINI BOREAL INCOLOR 4mm / PEITORIL DE GRANITO CINZA ANDORINHA 2cm	0,60	0,60	1,50	2
J03	JANELA BASCULANTE 2 FOLHAS EM ALUMÍNIO COM PINTURA ELETROSTÁTICA NA COR BRANCO E VIDRO MINI BOREAL INCOLOR 4mm / PEITORIL DE GRANITO CINZA ANDORINHA 2cm	1,20	0,60	1,50	2
J04	JANELA DO TIPO GUILHOTINA EM ALUMÍNIO COM PINTURA ELETROSTÁTICA NA COR BRANCO / VIDRO LISO INCOLOR TEMPERADO 6mm / PEITORIL DE BANCADA EM MDF COM ACABAMENTO EM LAMINADO MELAMÍNICO NAS 6 FACES	0,80	0,60	1,10	1
J05	JANELA BASCULANTE 12 FOLHAS EM ALUMÍNIO COM PINTURA ELETROSTÁTICA NA COR BRANCO E VIDRO LAMINADO 5+5mm / GRADE FIXA / PEITORIL DE GRANITO CINZA ANDORINHA 2cm	2,00	1,80	0,30	2
J06	JANELA GUICHÊ COM APOIO E PASSA VOLUMES EM 2 NÍVEIS / REQUADRO EM ALUMÍNIO COM PINTURA ELETROSTÁTICA NA COR BRANCO / VIDRO LISO INCOLOR TEMPERADO 6mm / PEITORIL DE BANCADA EM MDF COM ACABAMENTO EM LAMINADO MELAMÍNICO NAS 6 FACES	1,50	1,00	0,80	1
J07	JANELA EM ALUMÍNIO COM PINTURA ELETROSTÁTICA NA COR BRANCO E TELA METÁLICA QUADRICULADA FIXA	2,00	0,90	1,00	2
J08	JANELA BASCULANTE 8 FOLHAS EM ALUMÍNIO COM PINTURA ELETROSTÁTICA NA COR BRANCO E VIDRO LISO COMUM INCOLOR 4mm COM TELA MOSQUITEIRA EM ALUMÍNIO MILMETRADO COM PROTEÇÃO DE TELA ANTI VETOR FIXADA NO ALUMÍNIO / PEITORIL DE GRANITO CINZA ANDORINHA 2cm	1,50	1,10	1,00	5
J09	JANELA GUICHÊ COM APOIO E PASSA VOLUMES EM 2 NÍVEIS / REQUADRO EM ALUMÍNIO COM PINTURA ELETROSTÁTICA NA COR BRANCO / VIDRO LISO INCOLOR TEMPERADO 6mm / PEITORIL DE BANCADA EM MDF COM ACABAMENTO EM LAMINADO MELAMÍNICO NAS 6 FACES	3,80	1,80	0,80	1
J10	JANELA COM 1 FOLHA FIXA EM VENEZIANA VENTILADA (ESPAÇADAS ENTRE SI COM NO MÍNIMO 8 mm) / REQUADRO EM ALUMÍNIO COM PINTURA ELETROSTÁTICA NA COR BRANCO / TELA DE PROTEÇÃO CONTRA VETORES	0,60	0,40	1,50	2
J11	JANELA BASCULANTE 8 FOLHAS EM ALUMÍNIO COM PINTURA ELETROSTÁTICA NA COR BRANCO E VIDRO LISO COMUM INCOLOR 4mm / PEITORIL DE GRANITO CINZA ANDORINHA 2cm	1,20	1,10	1,00	2
J12	JANELA BASCULANTE 8 FOLHAS EM ALUMÍNIO COM PINTURA ELETROSTÁTICA NA COR BRANCO E VIDRO LISO COMUM INCOLOR 4mm COM TELA MOSQUITEIRA EM ALUMÍNIO MILMETRADO COM PROTEÇÃO DE TELA ANTI VETOR FIXADA NO ALUMÍNIO / PEITORIL DE GRANITO CINZA ANDORINHA 2cm	1,20	1,10	1,00	2
J13	JANELA BASCULANTE 8 FOLHAS EM ALUMÍNIO COM PINTURA ELETROSTÁTICA NA COR BRANCO E VIDRO LISO COMUM INCOLOR 4mm COM TELA MOSQUITEIRA EM ALUMÍNIO MILMETRADO COM PROTEÇÃO DE TELA ANTI VETOR FIXADA NO ALUMÍNIO / PEITORIL DE GRANITO CINZA ANDORINHA 2cm	1,80	1,10	1,10	1

J10
0,60 x 0,40 x 1,50 m

JANELA COM 1 FOLHA FIXA EM VENEZIANA VENTILADA (ESPAÇADAS ENTRE SI COM NO MÍNIMO 8 mm) / REQUADRO EM ALUMÍNIO COM PINTURA ELETROSTÁTICA NA COR BRANCO / TELA DE PROTEÇÃO CONTRA VETORES

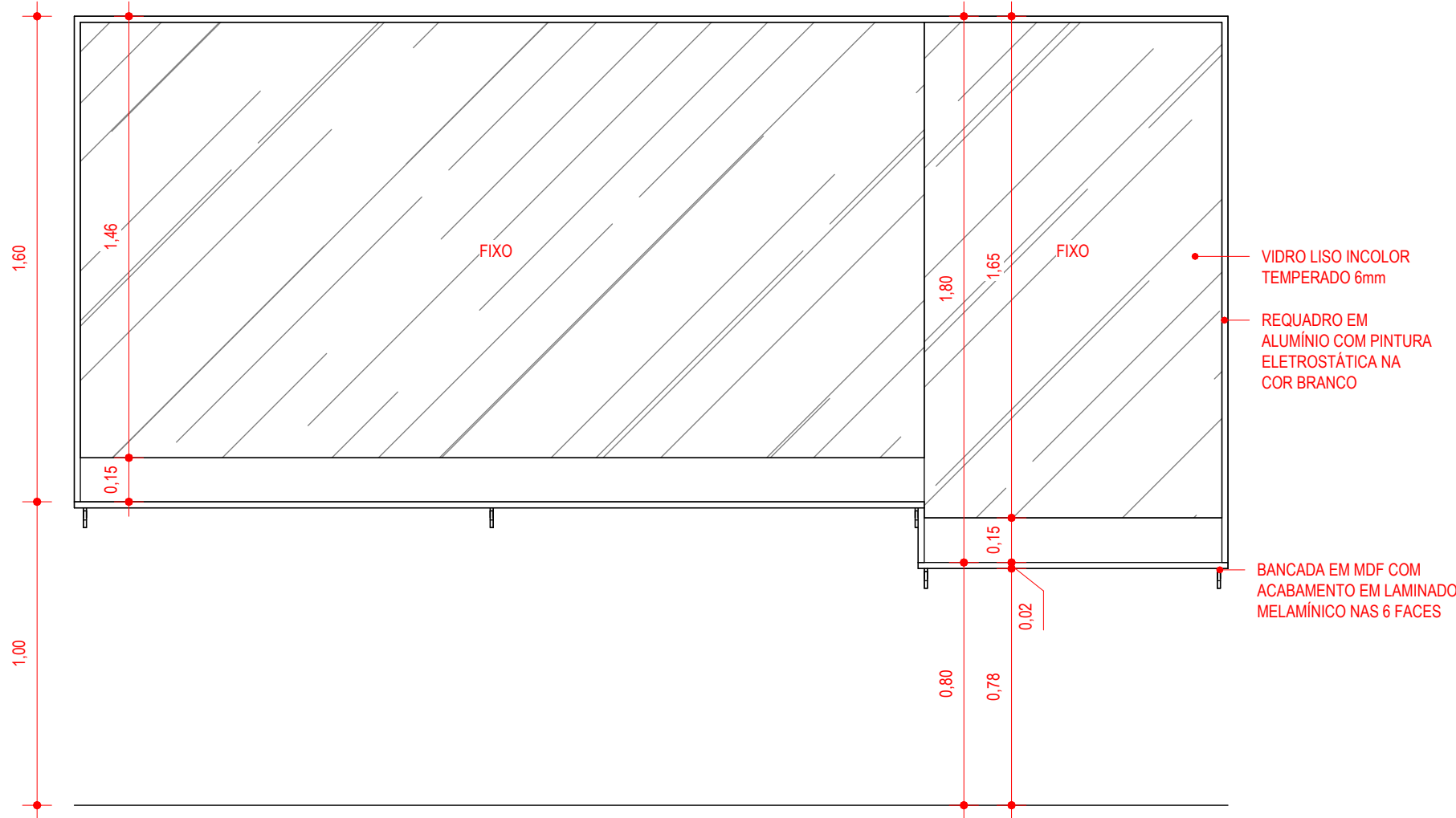
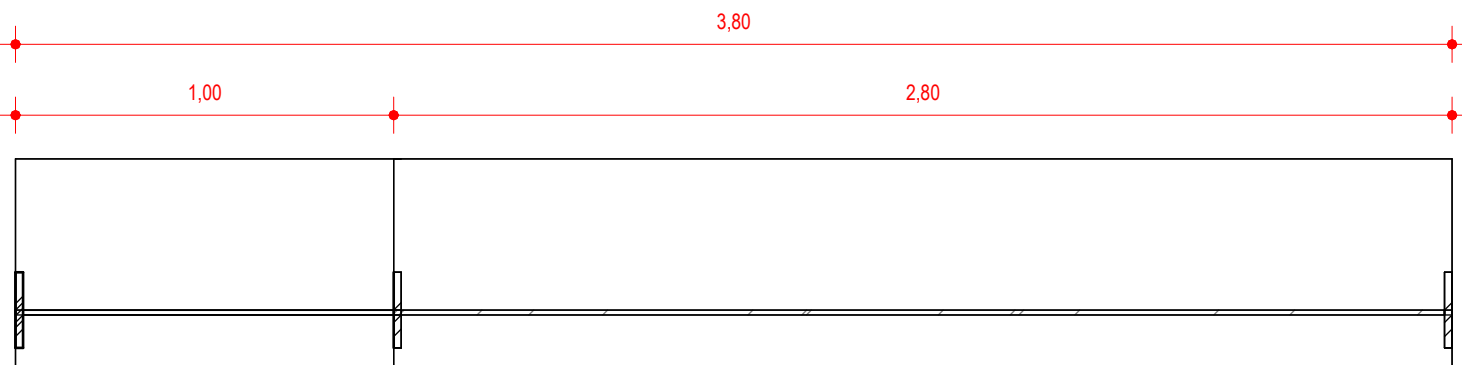
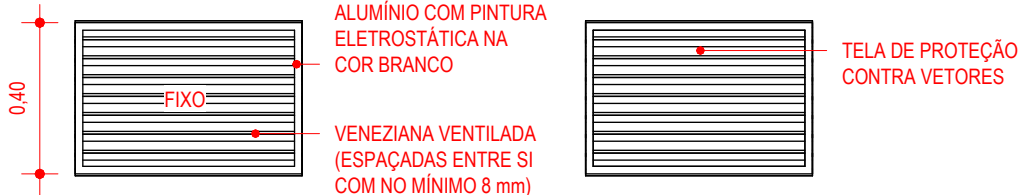
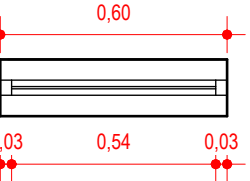

J11
1,20 x 1,10 x 1,00 m

JANELA BASCULANTE 8 FOLHAS EM ALUMÍNIO COM PINTURA ELETROSTÁTICA NA COR BRANCO E VIDRO LISO COMUM INCOLOR 4mm / PEITORIL DE GRANITO CINZA ANDORINHA 2cm

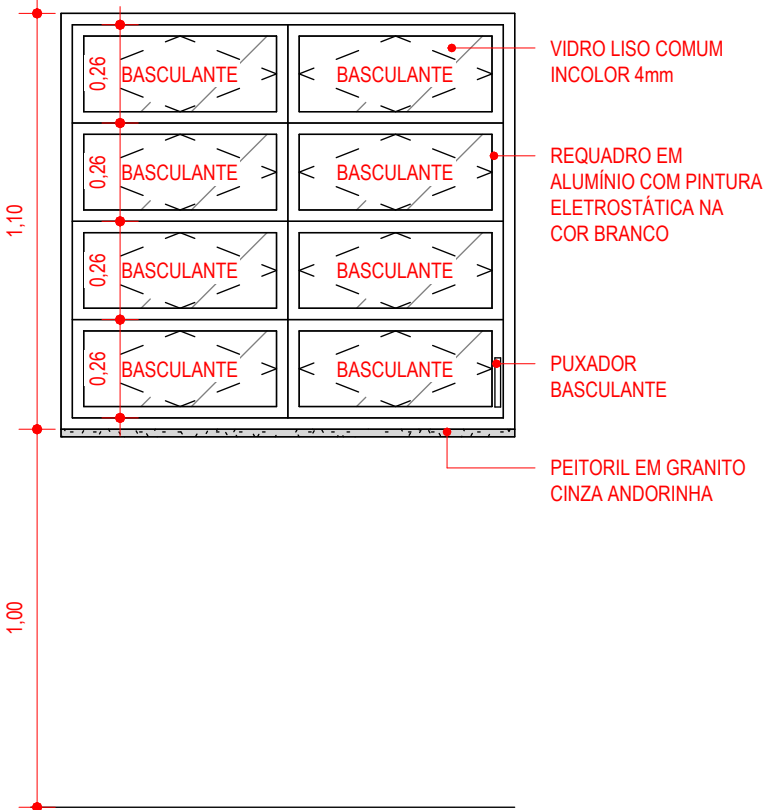
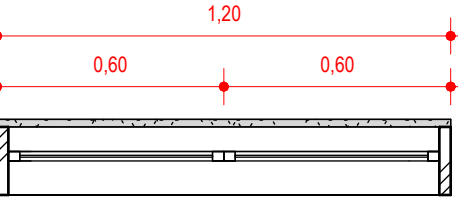

J12
1,20 x 1,10 x 1,00 m

JANELA BASCULANTE 8 FOLHAS EM ALUMÍNIO COM PINTURA ELETROSTÁTICA NA COR BRANCO E VIDRO LISO COMUM INCOLOR 4mm COM TELA MOSQUITEIRA EM ALUMÍNIO MILMETRADO COM PROTEÇÃO DE TELA ANTI VETOR FIXADA NO ALUMÍNIO / PEITORIL DE GRANITO CINZA ANDORINHA 2cm

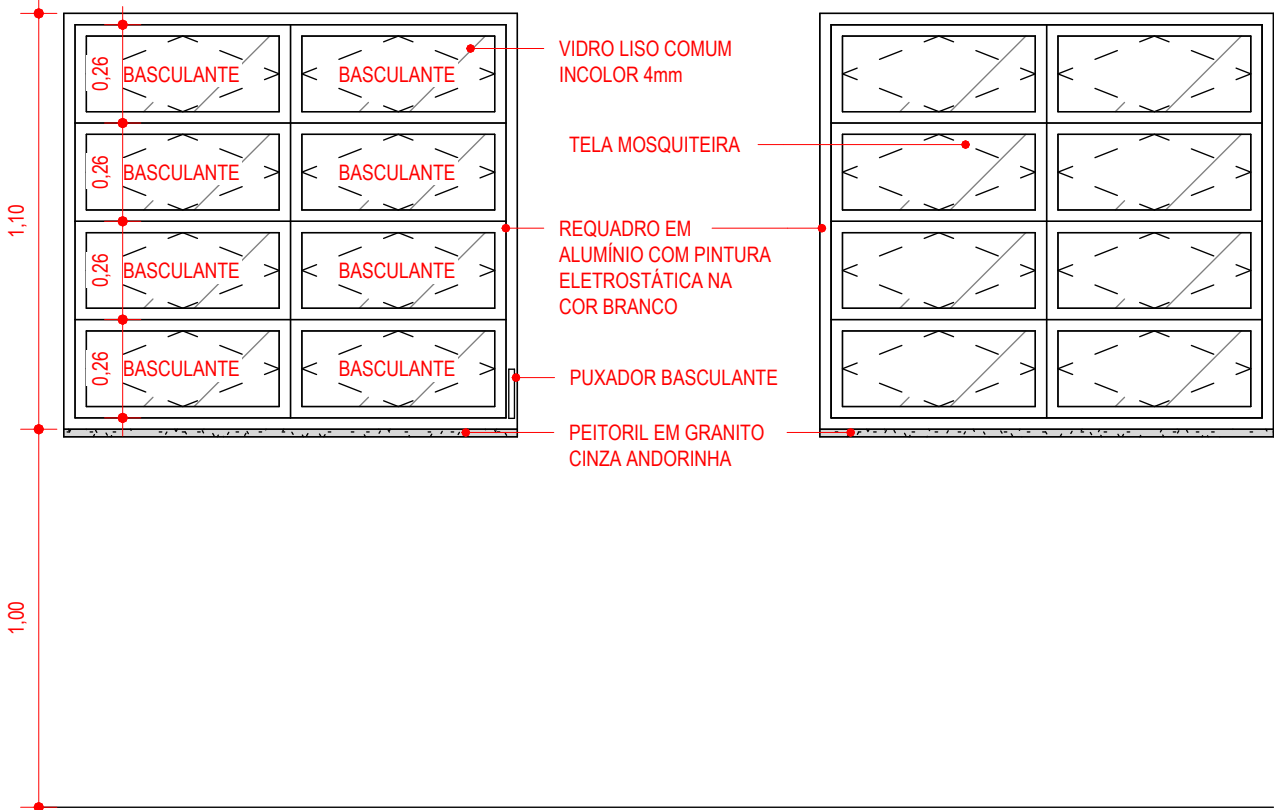
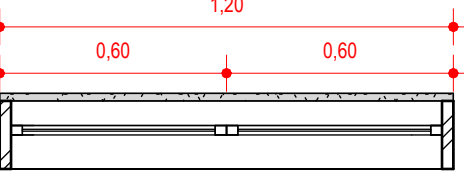

J13
1,80 x 1,10 x 1,00 m

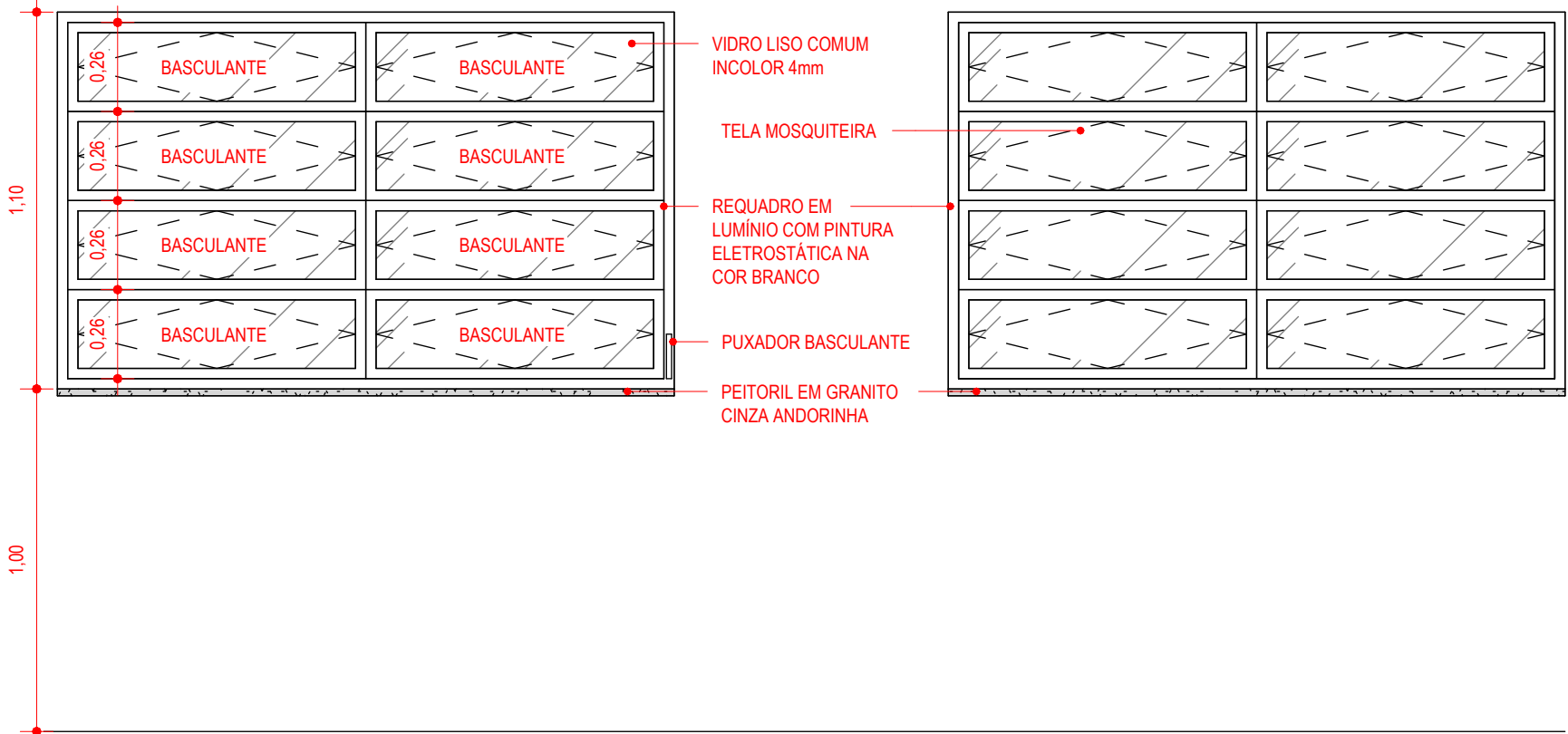
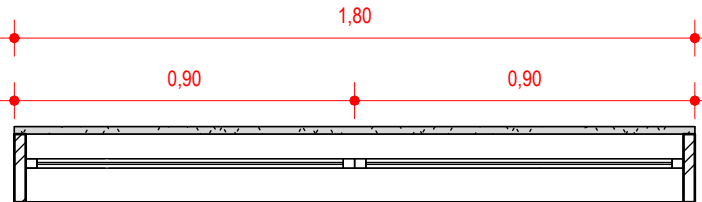

JANELA BASCULANTE 8 FOLHAS EM ALUMÍNIO COM PINTURA ELETROSTÁTICA NA COR BRANCO E VIDRO LISO COMUM INCOLOR 4mm COM TELA MOSQUITEIRA EM ALUMÍNIO MILMETRADO COM PROTEÇÃO DE TELA ANTI VETOR FIXADA NO ALUMÍNIO / PEITORIL DE GRANITO CINZA ANDORINHA 2cm



1 - PARA PERFEITO ENTENDIMENTO DO PROJETO VER MEMORIAL DESCRITIVO DE ARQUITETURA, ASSIM COMO PROJETOS COMPLEMENTARES DE ESTRUTURA, INSTALAÇÕES, INFRAESTRUTURA URBANA E SEUS RESPECTIVOS MEMORIAIS.

OBS.: TODAS AS MEDIDAS DEVEM SER CONFERIDAS EM OBRA, CASO SEJA NECESSÁRIO ALGUMA ALTERAÇÃO, ENTRAR EM CONTATO COM O PROJETISTA RESPONSÁVEL.

A - EMISSÃO INICIAL		OUT/2025
OBSERVAÇÕES		VISTO DATA
PREFEITURA MUNICIPAL DE CRICIÚMA SECRETARIA DE INFRAESTRUTURA E OBRAS		
PROSUL - PROJETOS, SUPERVISÃO E PLANEJAMENTO LTDA Rua Saldanha Marinho, 116 - Edifício Liberal Center - 3º andar - Centro - Florianópolis - SC Fone/Fax: (48) 3027-2730 - Home-page: www.prosul.com - E-mail: prosul@prosul.com		
UBS VILA FRANCESA - PORTE 1		
ENDEREÇO RUA SILÉSIA ZANELATO JOAQUIM, S/N - VILA FRANCESA		INSCRIÇÃO IMOBILIÁRIA 53728
RESPONSÁVEL TÉCNICO PROJETO		RESPONSÁVEL TÉCNICO EXECUÇÃO
		CLIENTE
CONTEÚDO DETALHAMENTO - JANELAS 08, 09, 10, 11, 12, 13		PRANCHA ARQ 17/20
ESCALA INDICADA	DATA OUTUBRO/2025	ARQUIVO 116_25_arq_a
		ARQUITETÔNICO

 <p>CRICIÚMA Cidade do Futuro</p>	<p align="center">PREFEITURA MUNICIPAL DE CRICIÚMA</p> <p align="center">SECRETARIA DE INFRAESTRUTURA E OBRAS</p>
 <p>PROSUL</p>	<p align="center">PROSUL - PROJETOS, SUPERVISÃO E PLANEJAMENTO LTDA</p> <p align="center">Rua Saldanha Marinho, 116 - Edifício Liberal Centro - 3º andar - Centro - Florianópolis - SC</p> <p align="center">Fone/Fax: (48) 3027-2730 - Home page: www.prosul.com - E-mail: prosul@prosul.com</p>

CONTEUDO: DETALHAMENTO - PORTAS 01, 02, 03, 04, 05, 06, 07, 08, 09				PRANCHA: <div style="font-size: 2em; font-weight: bold;">ARQ</div> <div style="font-size: 3em; font-weight: bold;">18/20</div>
ESCALA: INDICADA	DATA: OUTUBRO/2025	ARQUIVO: 118_25_arq_a	ARQUITETÔNICO	

P99
240 x 100 cm

PORTA COM 2 FOLHAS DE CORRER COM VENEZIANA VENTILADA (ESPAÇADAS ENTRE SI COM NO MÍNIMO 8 mm) / REQUADRO EM ALUMÍNIO COM PINTURA ELETROSTÁTICA NA COR BRANCO / TELA DE PROTEÇÃO CONTRA VETORES E VEDAÇÃO DE BORRACHA INFERIOR, À PROVA DE RODEORES (REFRIS DA LINHA-NOVA DA ALCOA OU EQUIVALENTE / MAÇANETA COM FECHADURA, FORNECIDA PELO FABRICANTE E APROVADA PELA FISCALIZAÇÃO

The technical drawing illustrates the P99 door system, which consists of two sliding leaves with ventilated louvers. The side view at the top shows the door's profile with a total width of 240 cm. Key dimensions include a top rail width of 0.02 cm, a main body width of 2.36 cm, and a bottom rail width of 0.02 cm. Spacing between louvers is 1.10 cm, and the distance between the main body and the bottom rail is 1.11 cm. The front view at the bottom shows the door's height of 100 cm, with a main body height of 96 cm and a bottom rail height of 0.02 cm. The drawing also includes labels for the sliding mechanism, the bottom seal, and the protective mesh.

0.02 2.36 0.02
0.05 1.10 0.05 1.11 0.04
240
1.00 0.96 0.02
CORRER CORRER
REQUADRO EM ALUMÍNIO COM PINTURA ELETROSTÁTICA NA COR BRANCO
VENEZIANA VENTILADA (ESPAÇADAS ENTRE SI COM NO MÍNIMO 8 mm)
VEDAÇÃO DE BORRACHA INFERIOR, À PROVA DE RODEORES
TELA DE PROTEÇÃO CONTRA VETORES
MAÇANETA COM FECHADURA, FORNECIDA PELO FABRICANTE E APROVADA PELA FISCALIZAÇÃO
VEDAÇÃO DE BORRACHA INFERIOR, À PROVA DE RODEORES



TABELA BANCADA DE GRANITO - PORTE 1				
CÓDIGO	DESCRIÇÃO	LARGURA X PROF. X ALTURA	QTD.	ÁREA
B101	BANCADA EM GRANITO BRANCO ITALIANO / REBAIXO 2cm / FRONTAL 12cm / SAIA 9cm / USO DE MÃO-FRANCESA	1,50 x 0,60 x 0,90	1	0,90 m²

TABELA BANCADA DE INOX - PORTE 1				
CÓDIGO	DESCRIÇÃO	LARGURA X PROF. X ALTURA	QTD.	ÁREA
B101	BANCADA DE TRABALHO EM AÇO INOX AISI 304, 18.8 ESCOVADO / PÉS EM AÇO INOX COM Ø 1.12" E SAPATAS NIVELADORAS / PRATELEIRA INFERIOR GRADEADA PERFIL "U" (NO SENTIDO DA PROFUNDIDADE) COM ESPAÇAMENTO ENTRE CHAPAS DE NO MÁXIMA 7cm / UMA CUBA EMBUTIDA EM AÇO INOX FORMANDO UMA PEÇA ÚNICA / REBAIXO 2cm / FRONTAL 7cm / SAIA 4cm	1,40 x 0,60 x 0,90	6	0,84 m²
B102	BANCADA DE TRABALHO COM EXPURGO EM AÇO INOX AISI 304, 18.8 ESCOVADO / PÉS EM AÇO INOX COM Ø 1.12" E SAPATAS NIVELADORAS / PRATELEIRA INFERIOR GRADEADA PERFIL "U" (NO SENTIDO DA PROFUNDIDADE) COM ESPAÇAMENTO ENTRE CHAPAS DE NO MÁXIMA 7cm / BANCADA DE TRABALHO EM AÇO INOX AISI 304, 18.8 ESCOVADO / PÉS EM AÇO INOX COM Ø 1.12" E SAPATAS NIVELADORAS / PRATELEIRA INFERIOR GRADEADA PERFIL "U" (NO SENTIDO DA PROFUNDIDADE) COM ESPAÇAMENTO ENTRE CHAPAS DE NO MÁXIMA 7cm / TAMPO 4cm	2,25 x 0,60 x 0,90	1	1,35 m²
B103	BANCADA DE TRABALHO EM AÇO INOX AISI 304, 18.8 ESCOVADO / PÉS EM AÇO INOX COM Ø 1.12" E SAPATAS NIVELADORAS / PRATELEIRA INFERIOR GRADEADA PERFIL "U" (NO SENTIDO DA PROFUNDIDADE) COM ESPAÇAMENTO ENTRE CHAPAS DE NO MÁXIMA 7cm / TAMPO 4cm	0,75 x 0,60 x 0,90	1	0,45 m²
B104	BANCADA DE TRABALHO EM AÇO INOX AISI 304, 18.8 ESCOVADO / PÉS EM AÇO INOX COM Ø 1.12" E SAPATAS NIVELADORAS / PRATELEIRA INFERIOR GRADEADA PERFIL "U" (NO SENTIDO DA PROFUNDIDADE) COM ESPAÇAMENTO ENTRE CHAPAS DE NO MÁXIMA 7cm / TAMPO 4cm	1,00 x 0,60 x 0,90	1	0,60 m²
B105	BANCADA DE TRABALHO EM AÇO INOX AISI 304, 18.8 ESCOVADO / PÉS EM AÇO INOX COM Ø 1.12" E SAPATAS NIVELADORAS / PRATELEIRA INFERIOR GRADEADA PERFIL "U" (NO SENTIDO DA PROFUNDIDADE) COM ESPAÇAMENTO ENTRE CHAPAS DE NO MÁXIMA 7cm / TAMPO 4cm / FORMATO EM "L" 2,25 x 2,60 / AVANÇO DE 0,55 x 0,60 PARA AUTOCULVE / PROFUNDIDADE VARIÁVEL (65cm E 40cm) CONFORME DETALHAMENTO	0,80 x 0,60 x 0,90	1	0,48 m²

1 - PARA PERFEITO ENTENDIMENTO DO PROJETO VER MEMORIAL DESCRITIVO DE ARQUITETURA, ASSIM COMO PROJETOS COMPLEMENTARES DE ESTRUTURA, INSTALAÇÕES, INFRAESTRUTURA URBANA E SEUS RESPECTIVOS MEMORIAIS.

OBS - TODAS AS MEDIDAS DEVEM SER CONFERIDAS EM OBRA, CASO SEJA NECESSÁRIO ALGUMA ALTERAÇÃO, ENTRAR EM CONTATO COM O PROJETISTA RESPONSÁVEL.

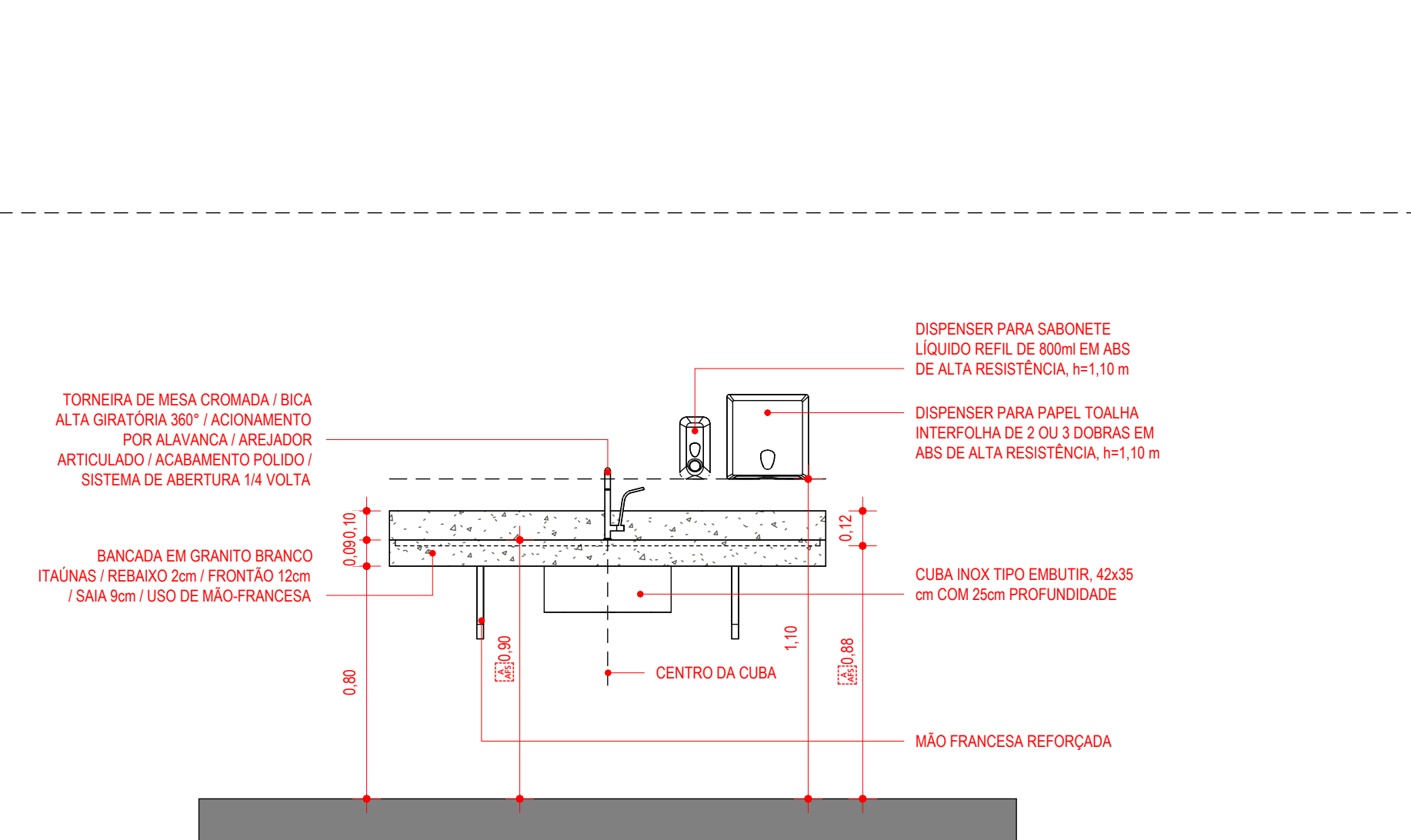
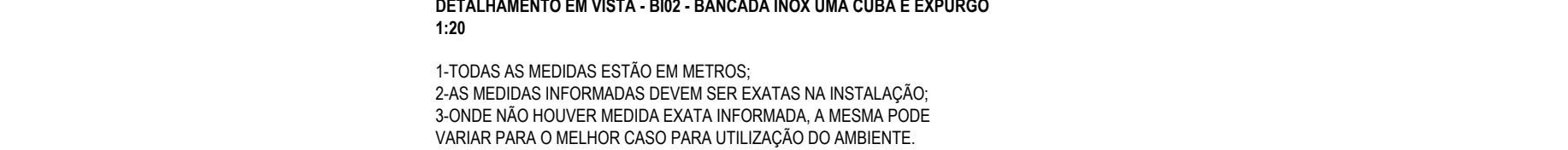
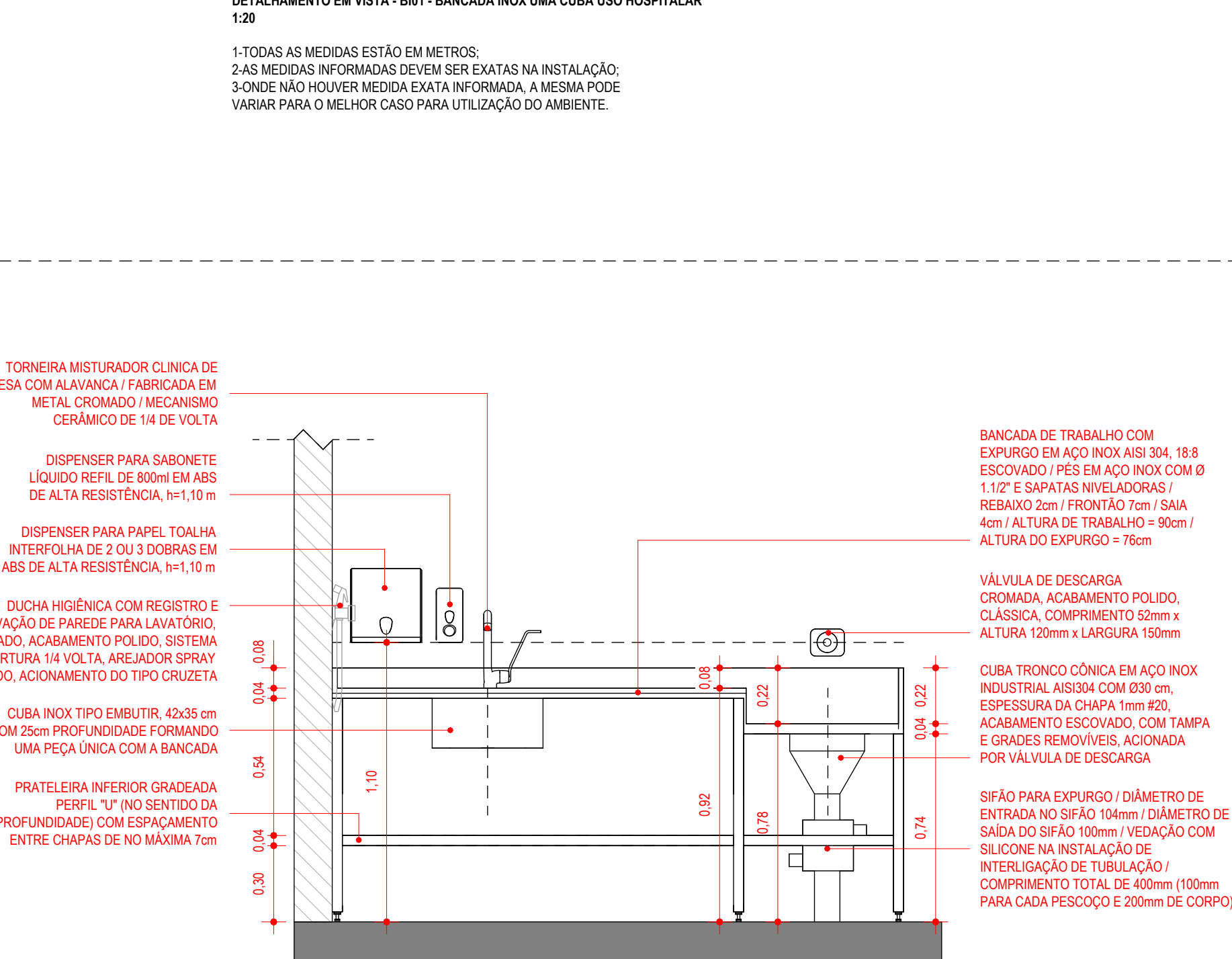
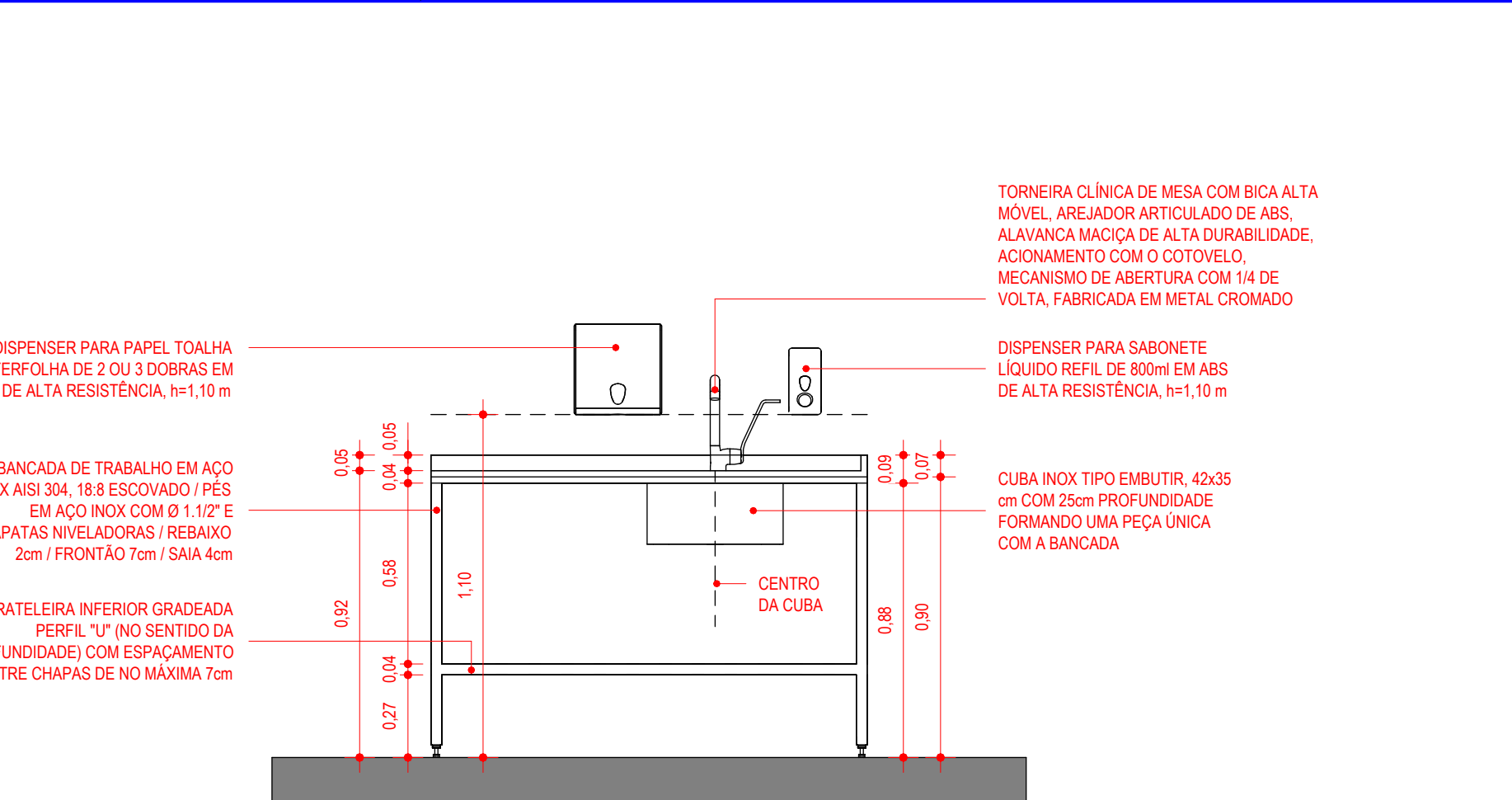
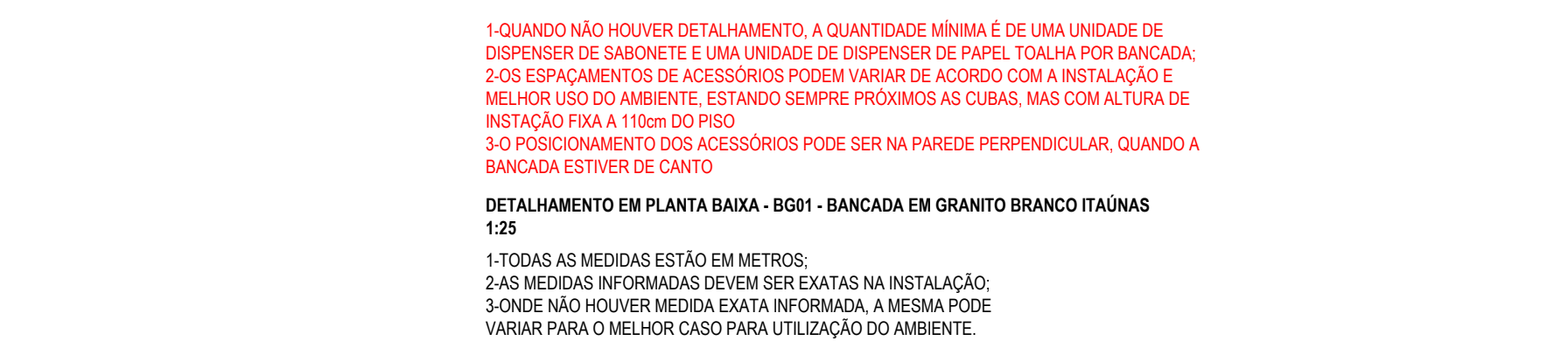
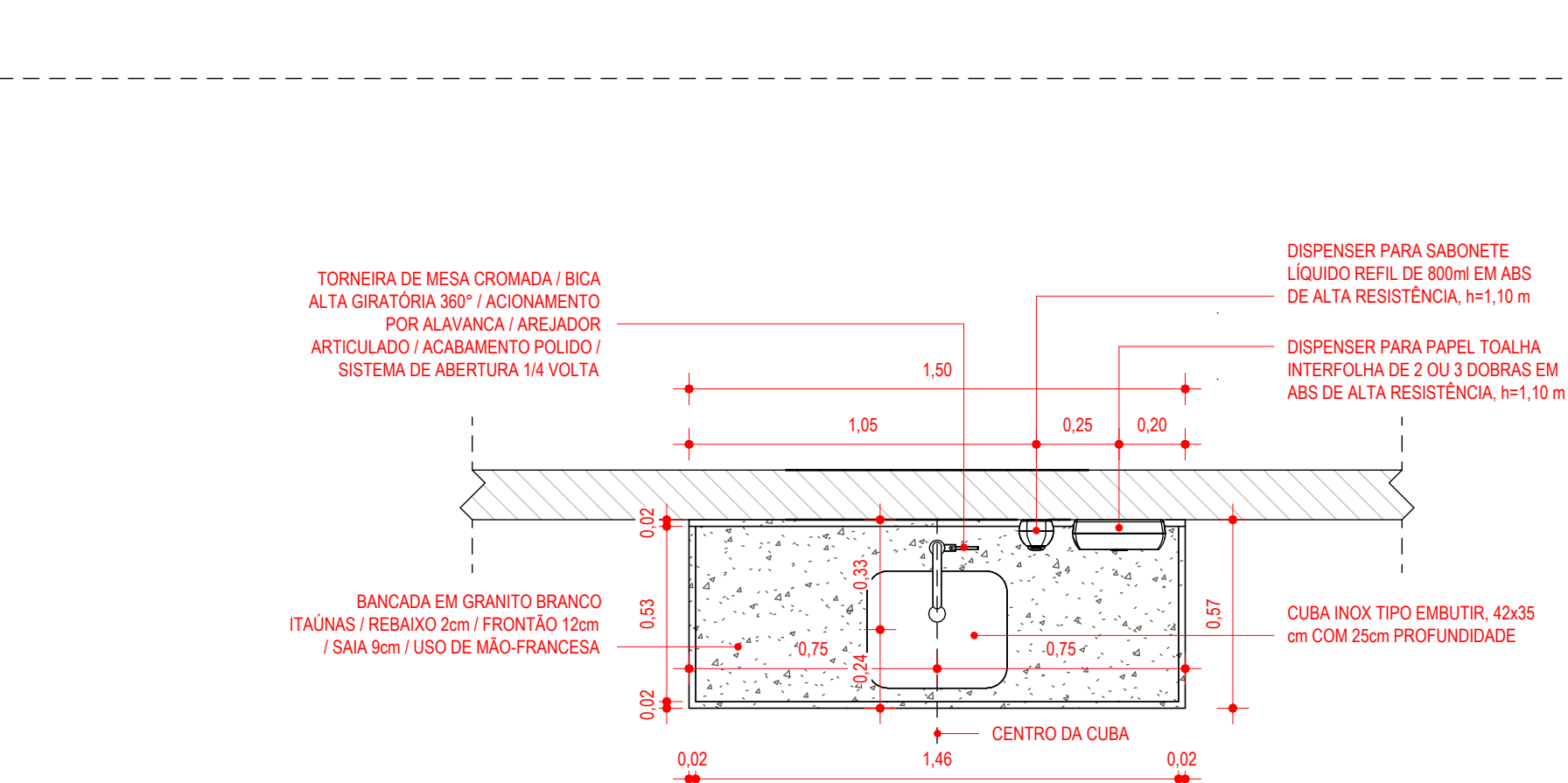
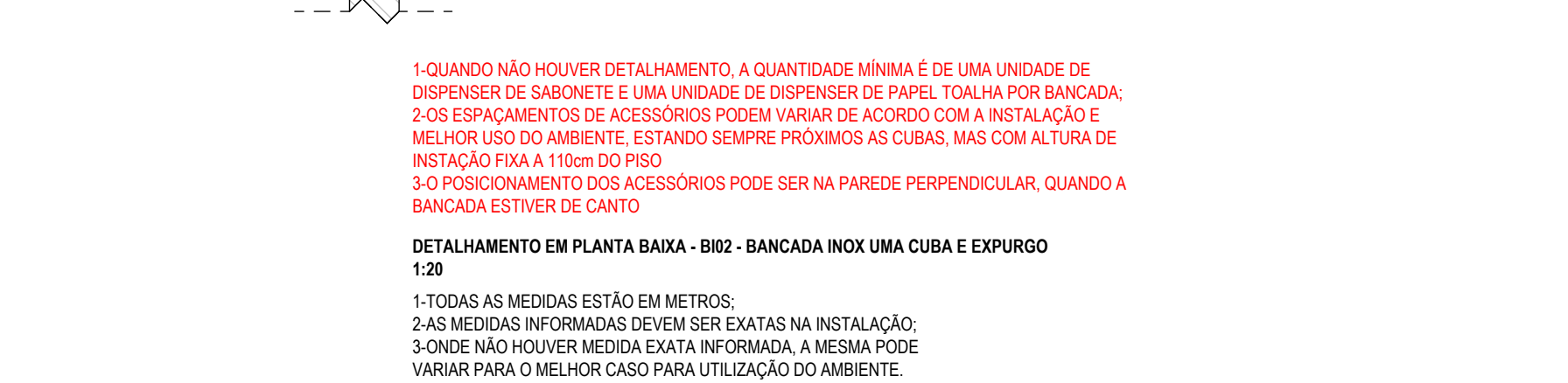
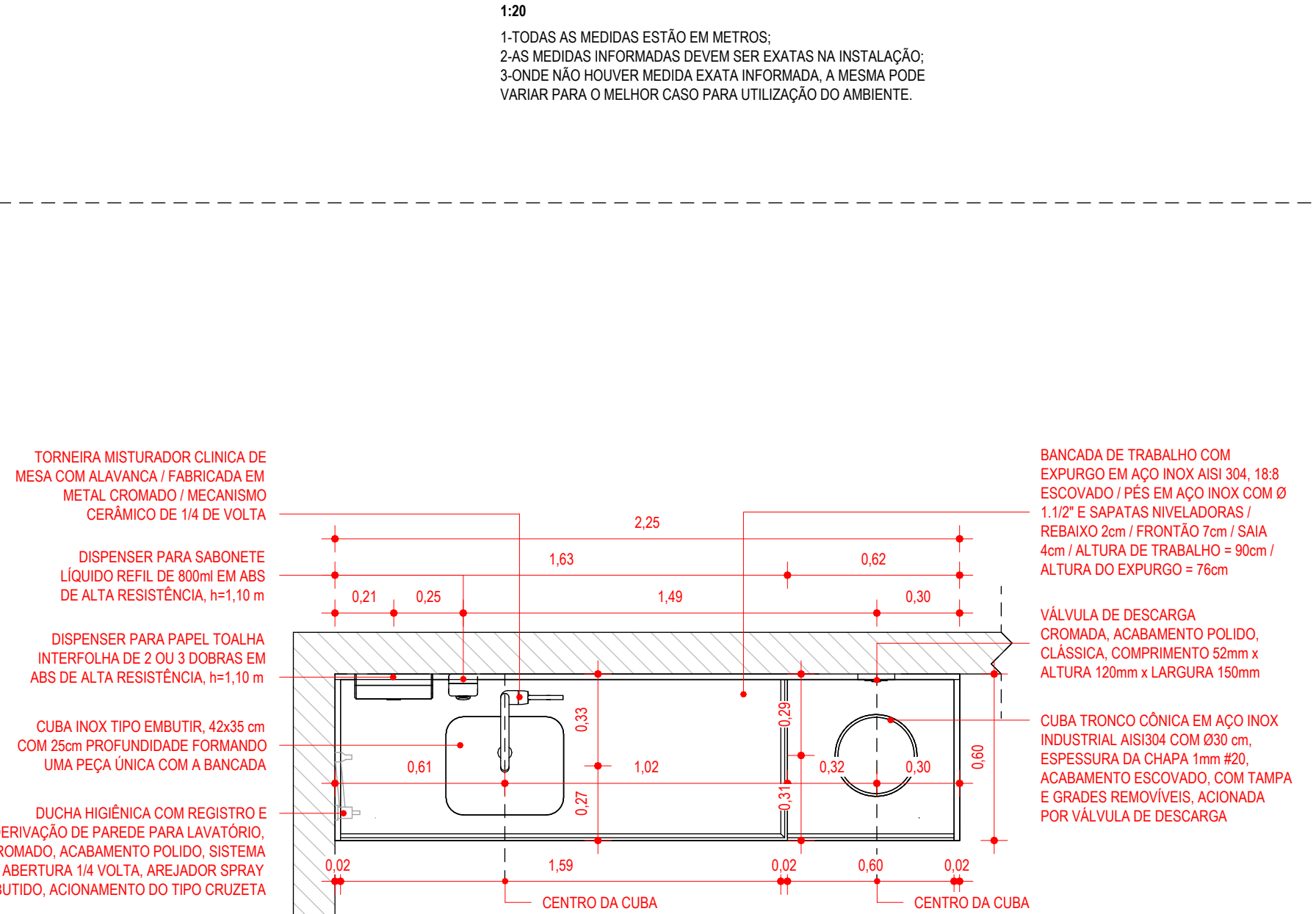
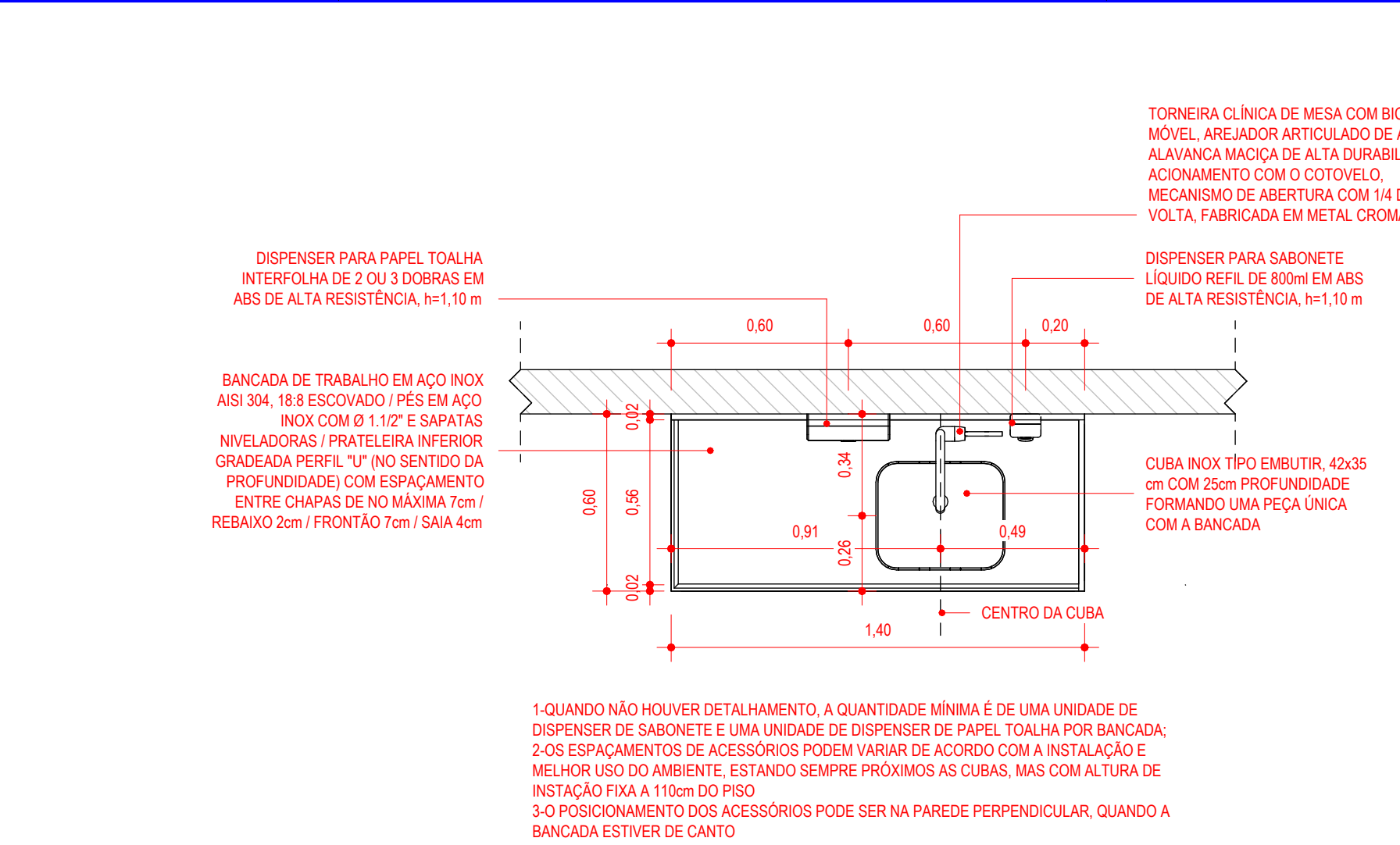
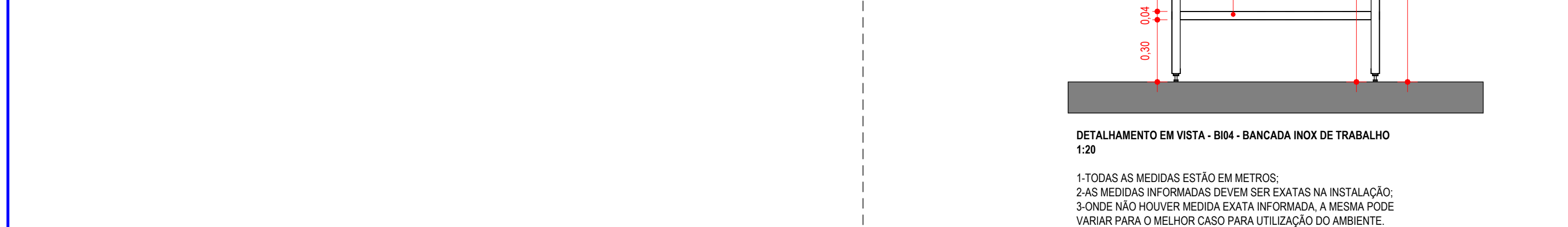
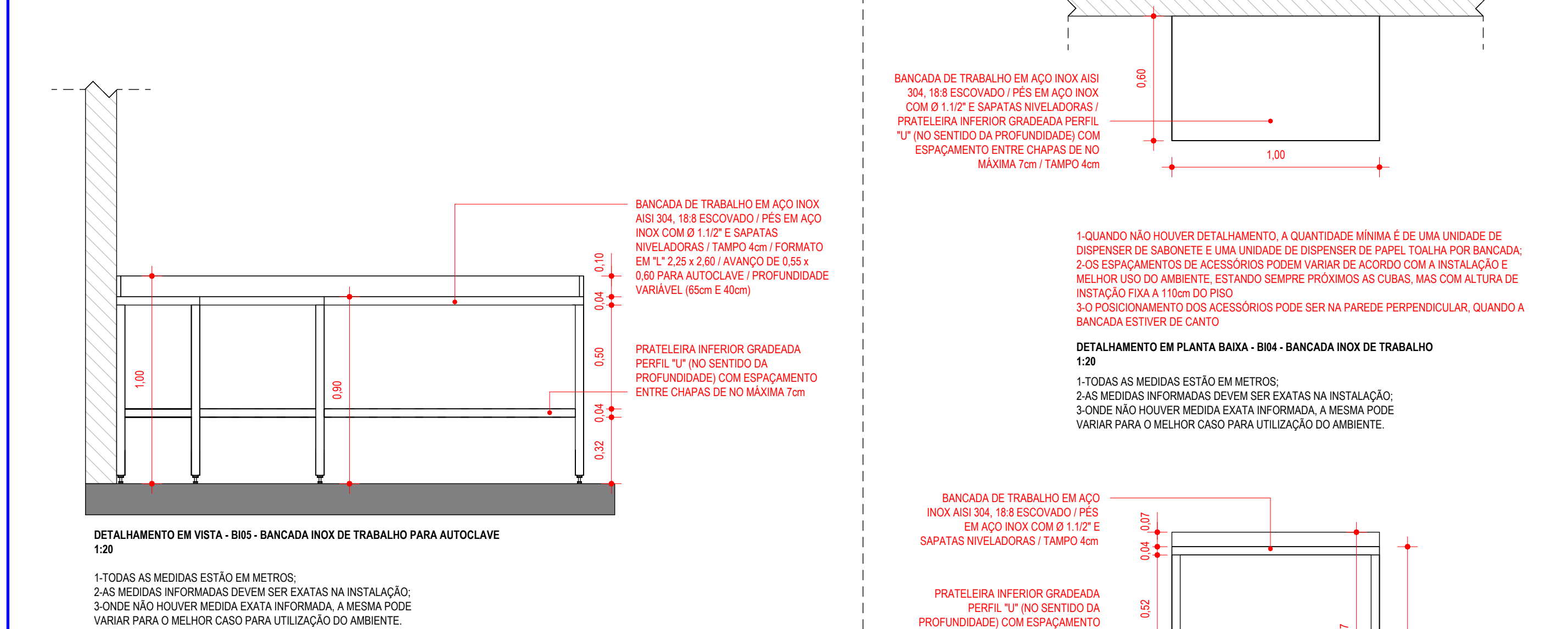
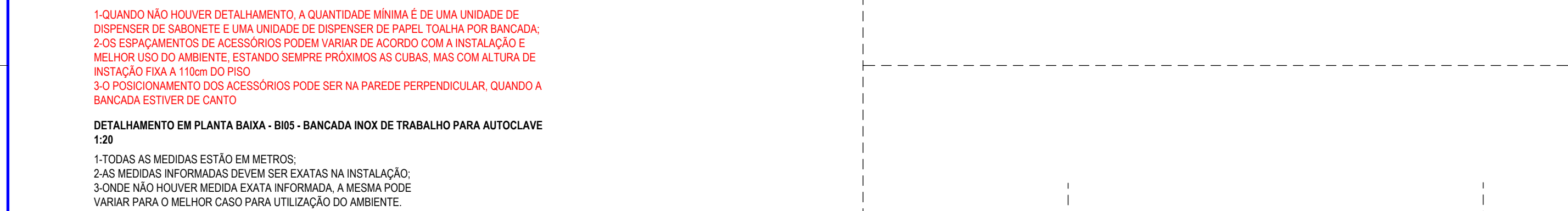
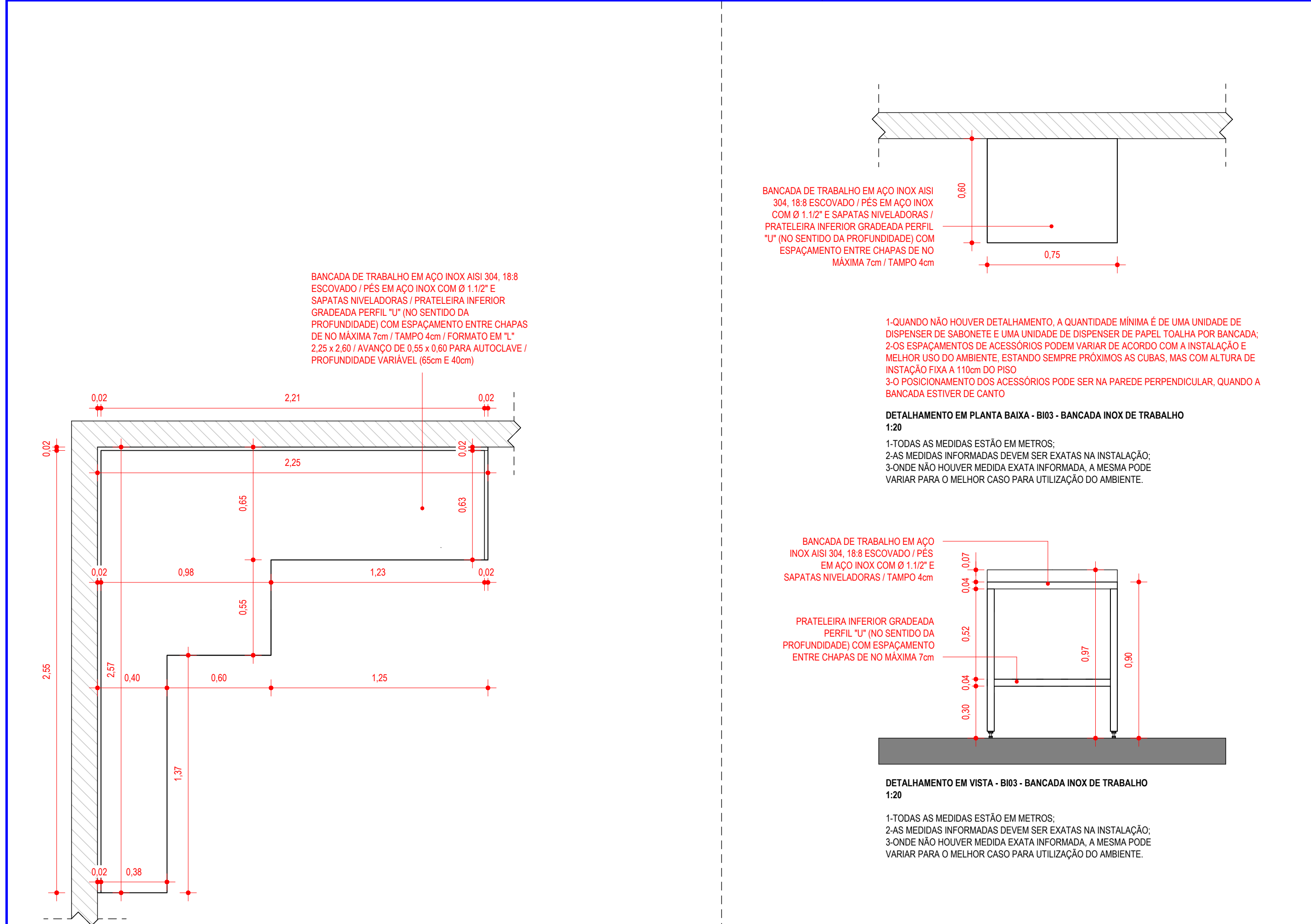
A - EMISSÃO INICIAL

OBSERVAÇÕES

OUT/2025

DATA

DATA

DATA

DATA

DATA

DATA

DATA

DATA

DATA

DATA

DATA

DATA

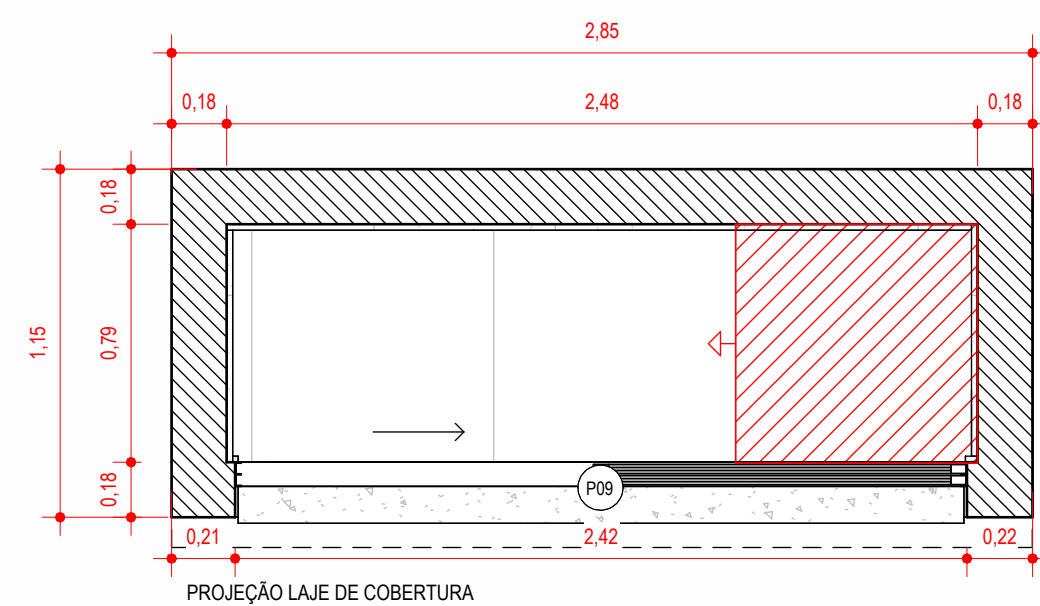

PLANTA BAIXA - ABRIGO DE BOMBA E COMPRESSOR

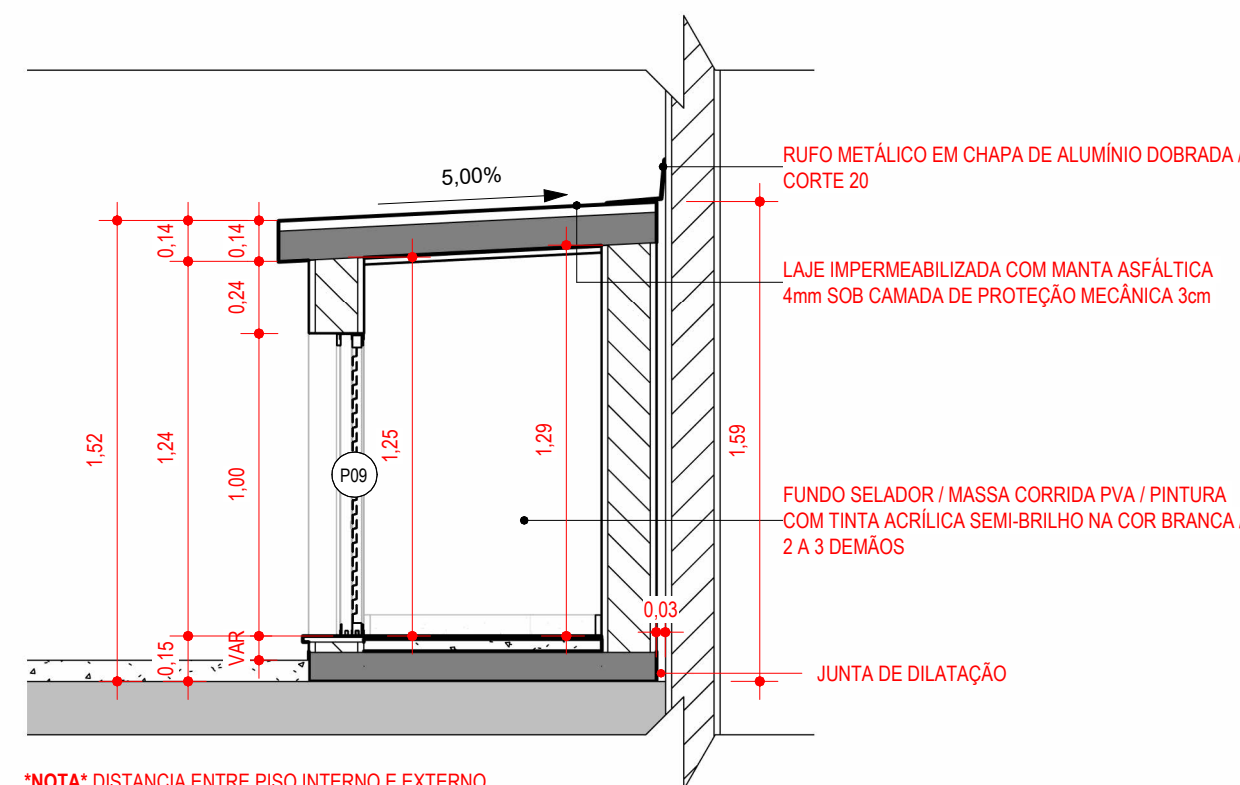

CORTE 01 - ABRIGO DE BOMBA E COMPRESSOR

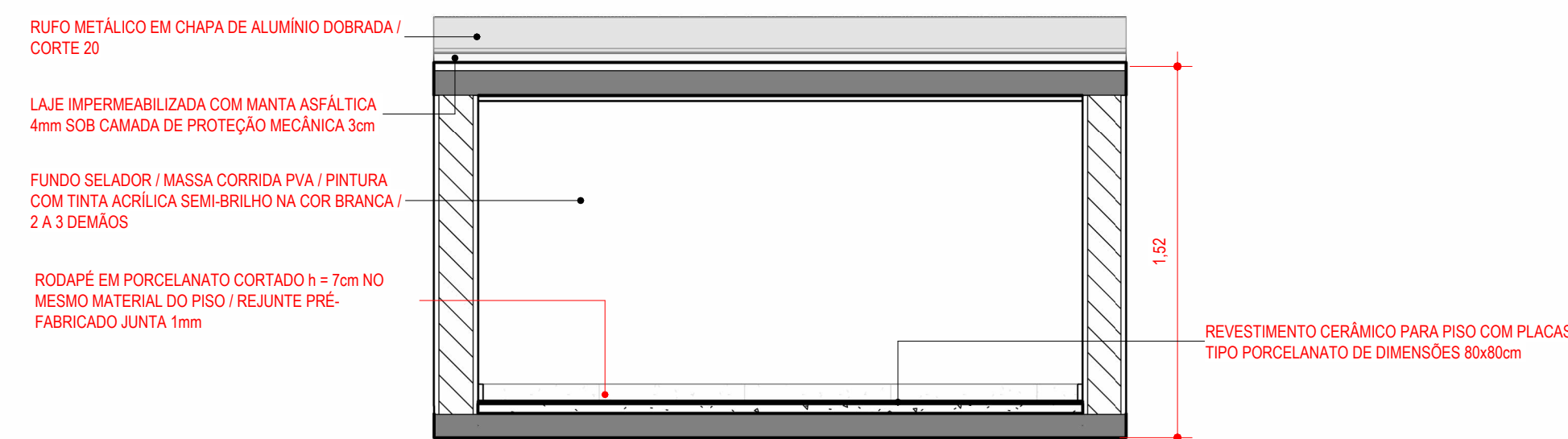

CORTE 02 - ABRIGO DE BOMBA E COMPRESSOR

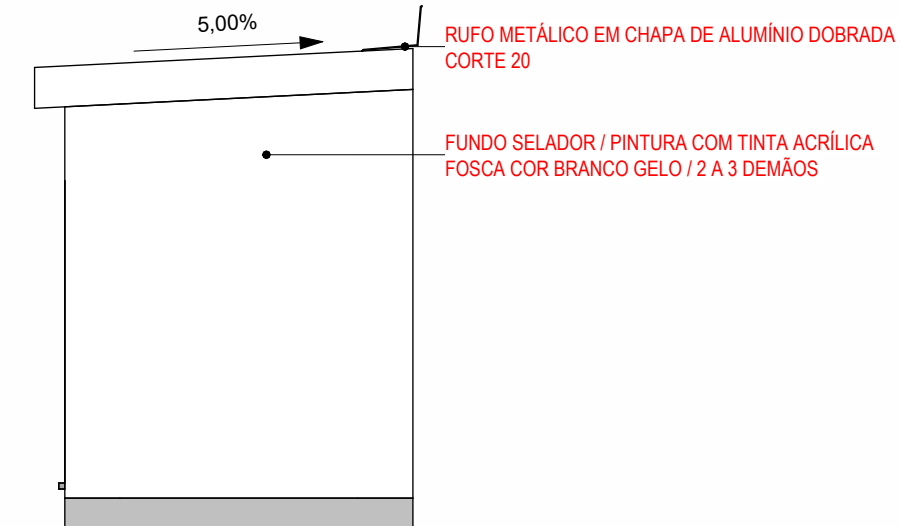

VISTA LATERAL - ABRIGO DE BOMBA E COMPRESSOR

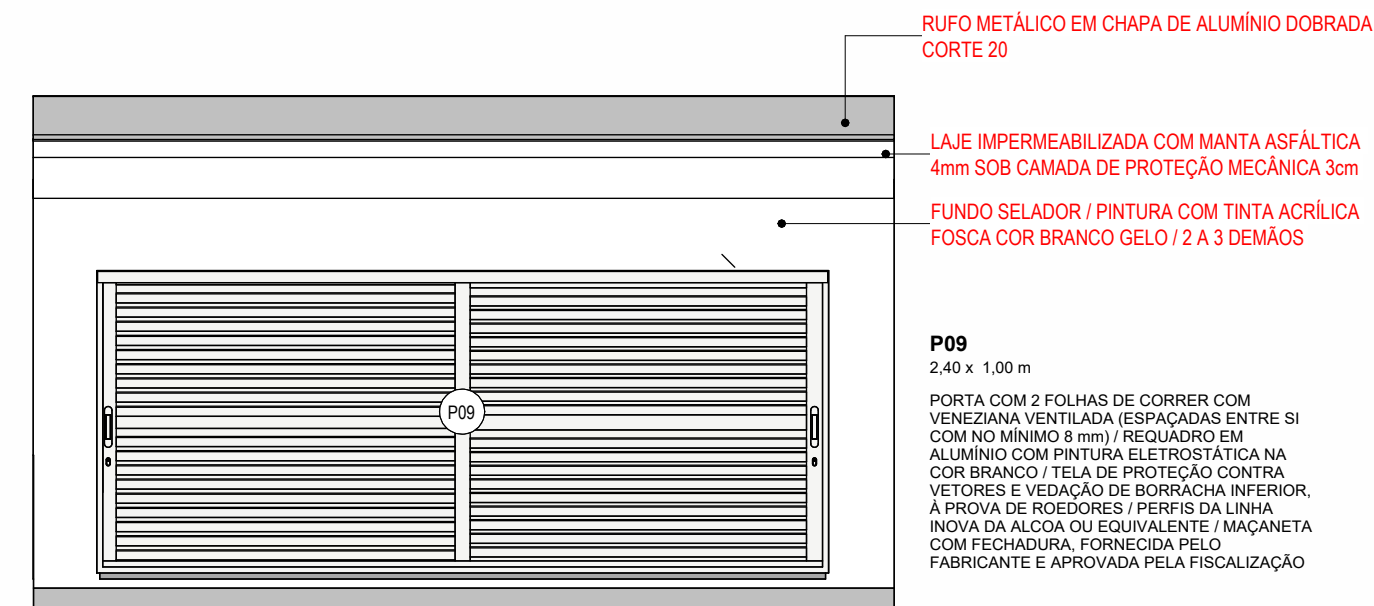

VISTA FRONTAL - ABRIGO DE BOMBA E COMPRESSOR

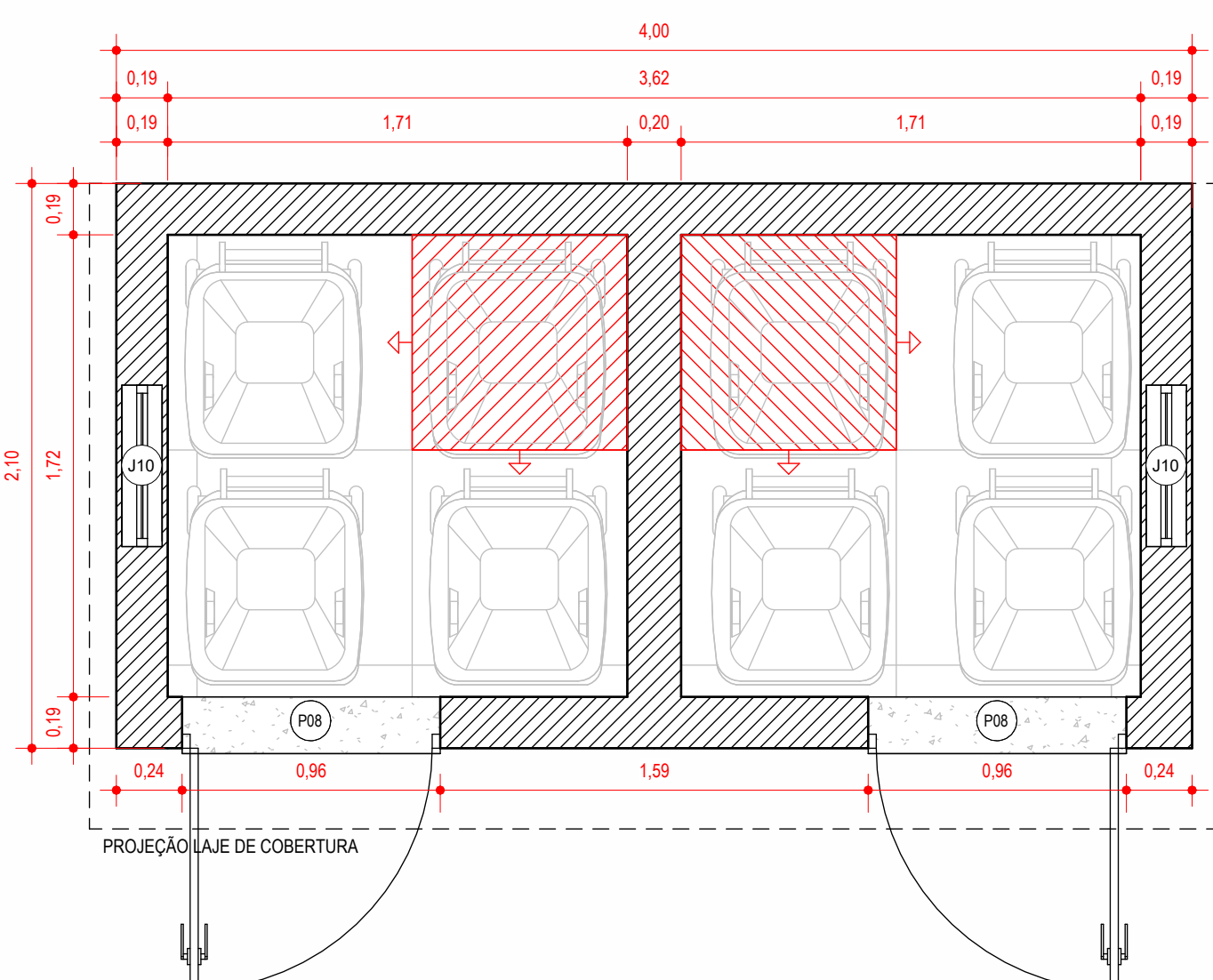

PLANTA BAIXA - ABRIGO DE LIXO PERMANENTE

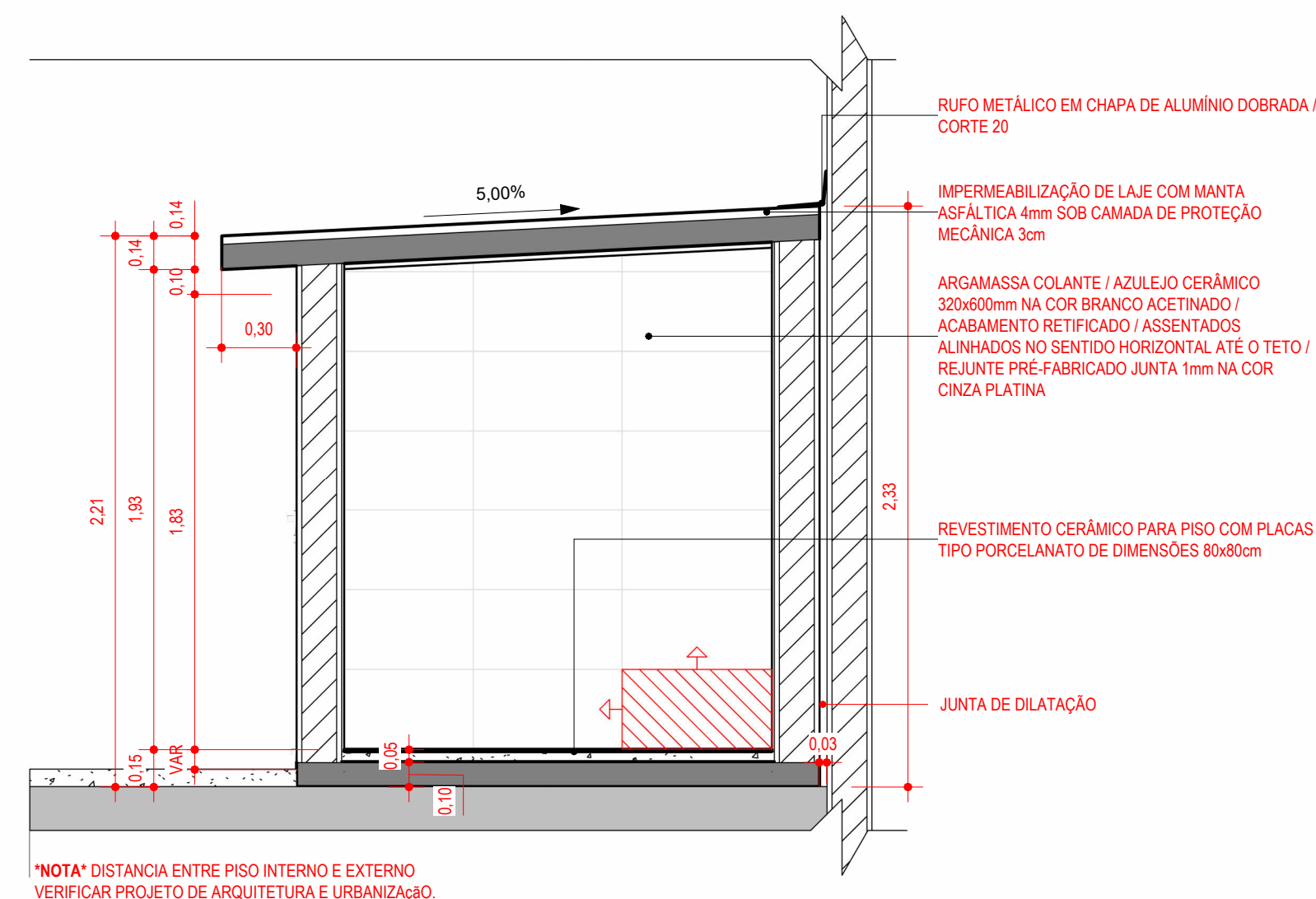

CORTE 01 - ABRIGO DE LIXO PERMANENTE

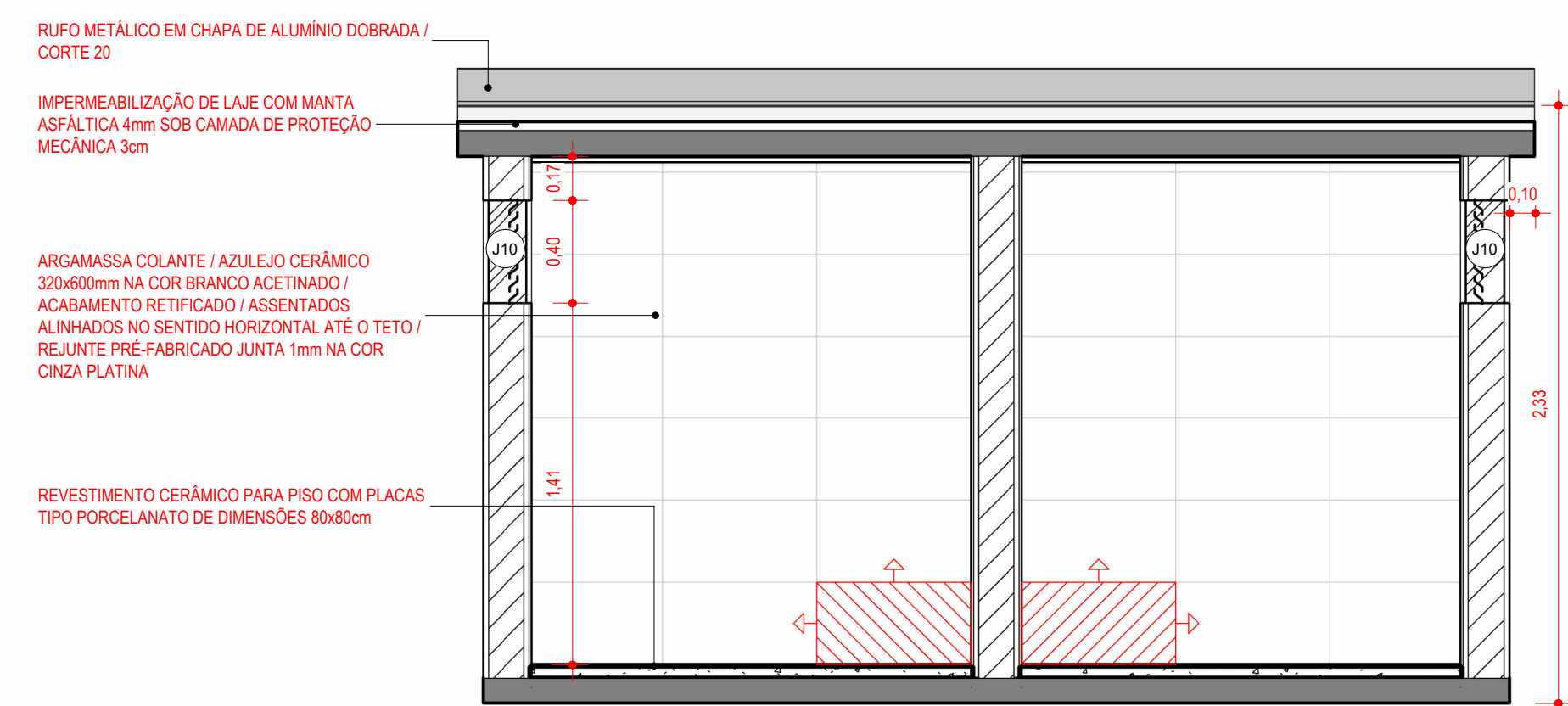

CORTE 02 - ABRIGO DE LIXO PERMANENTE

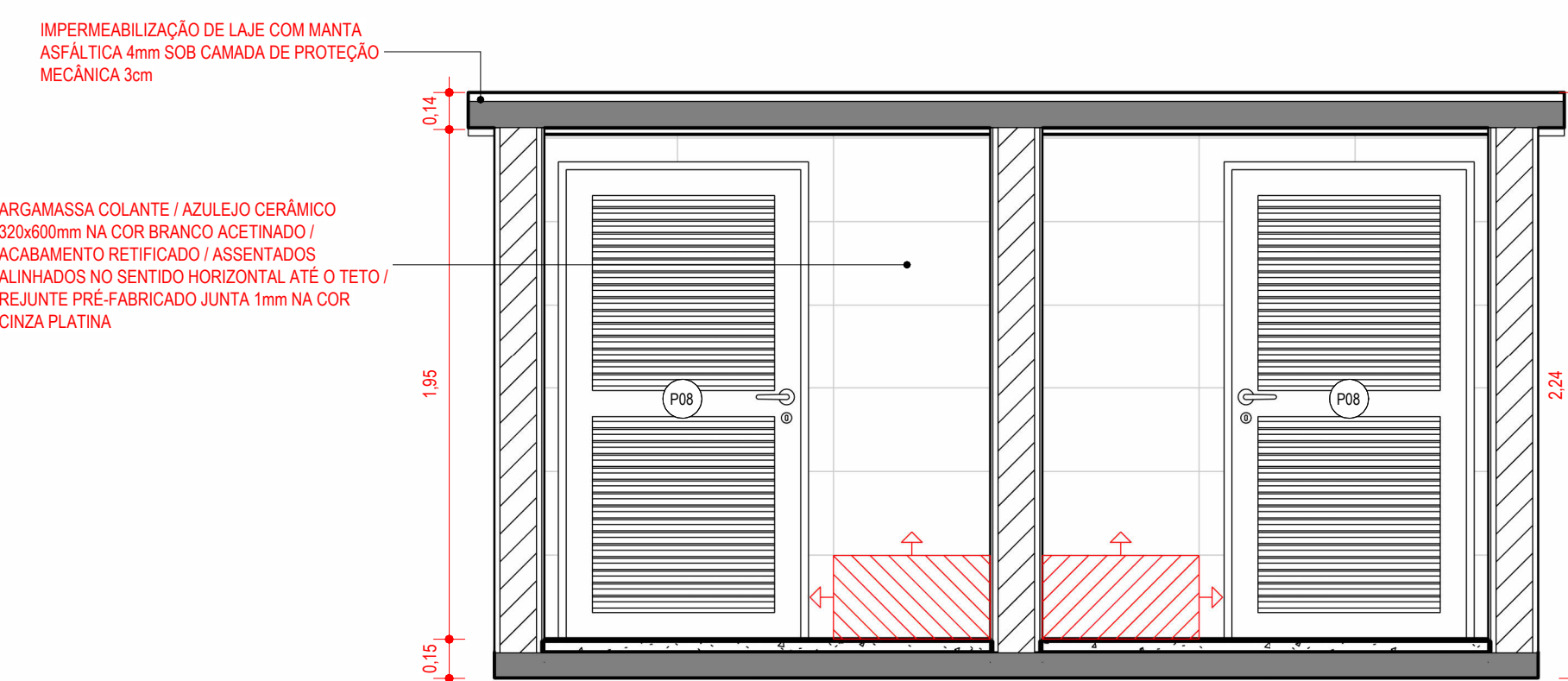

CORTE 03 - ABRIGO DE LIXO PERMANENTE

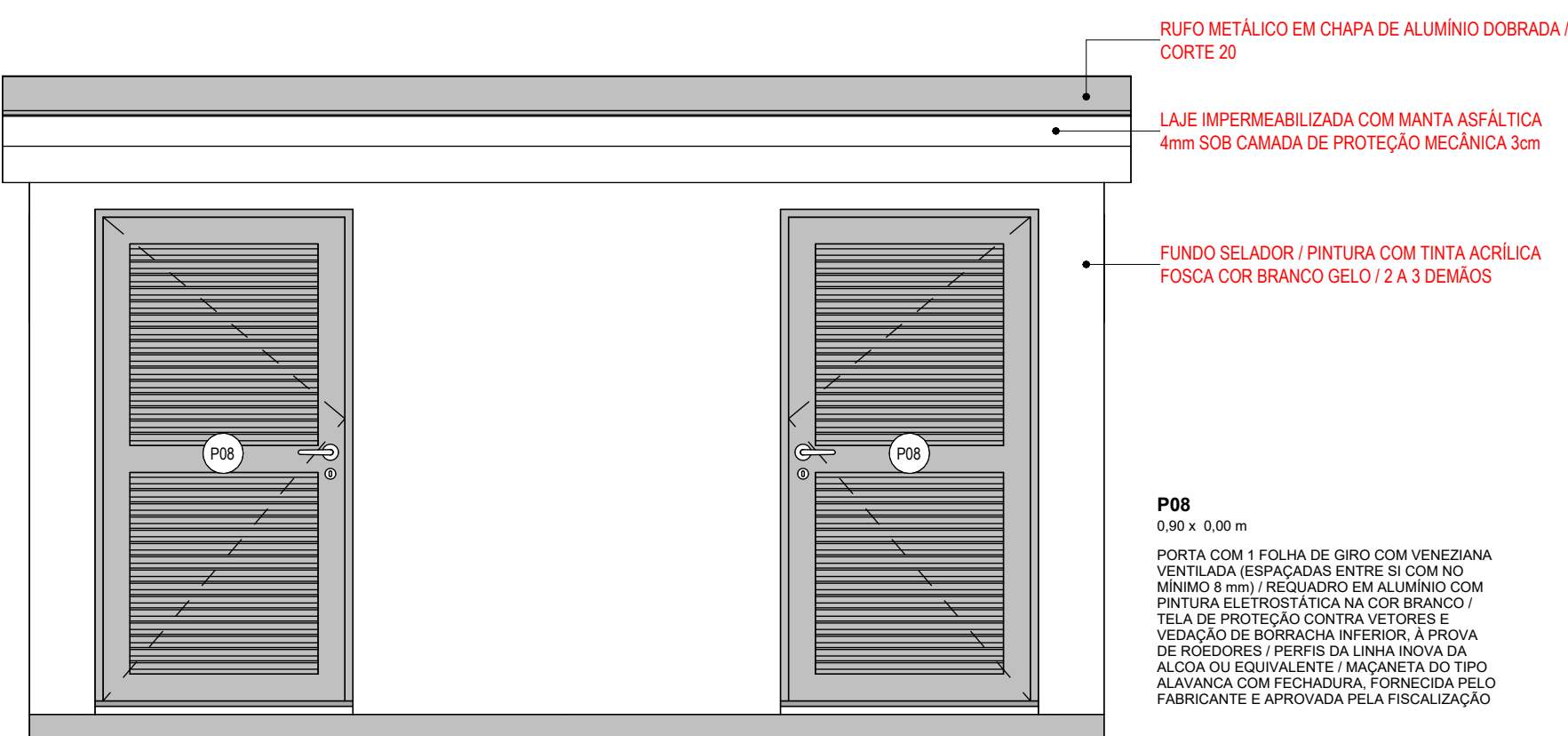

VISTA FRONTAL ABRIGO DE LIXO PERMANENTE

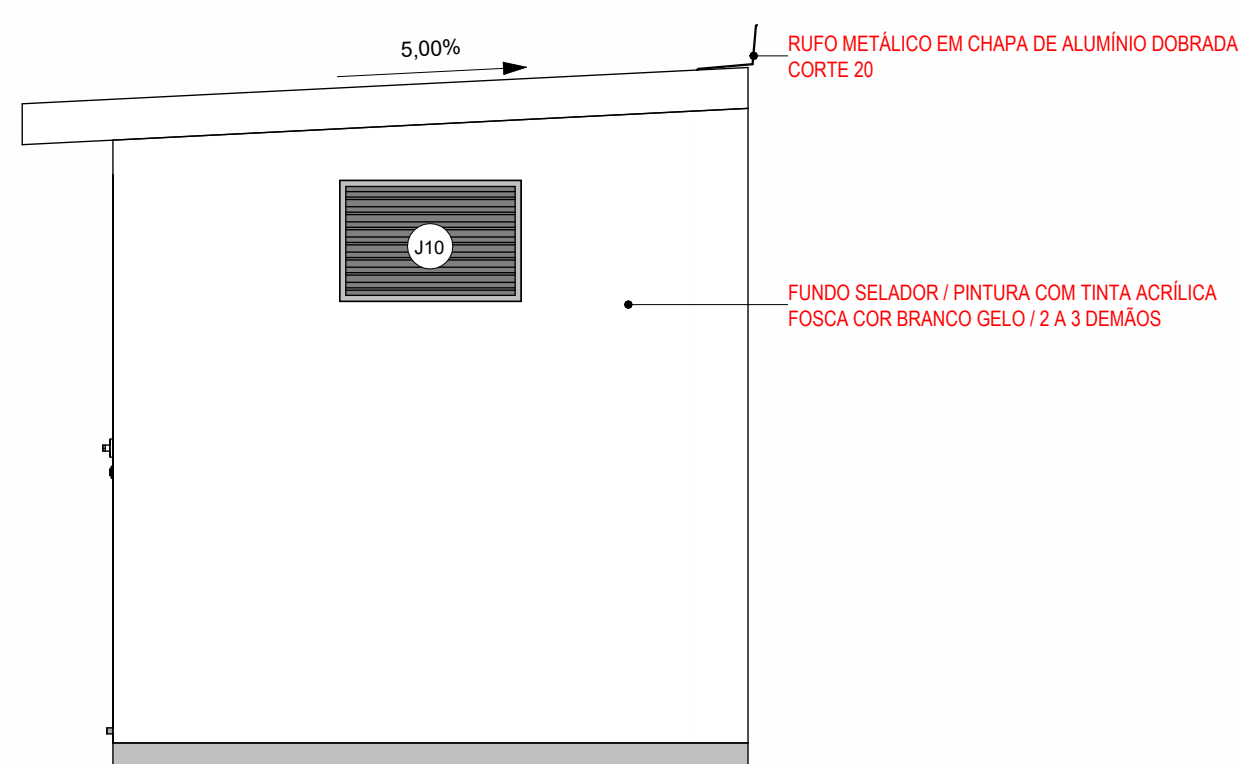

VISTA LATERAL ABRIGO DE LIXO PERMANENTE

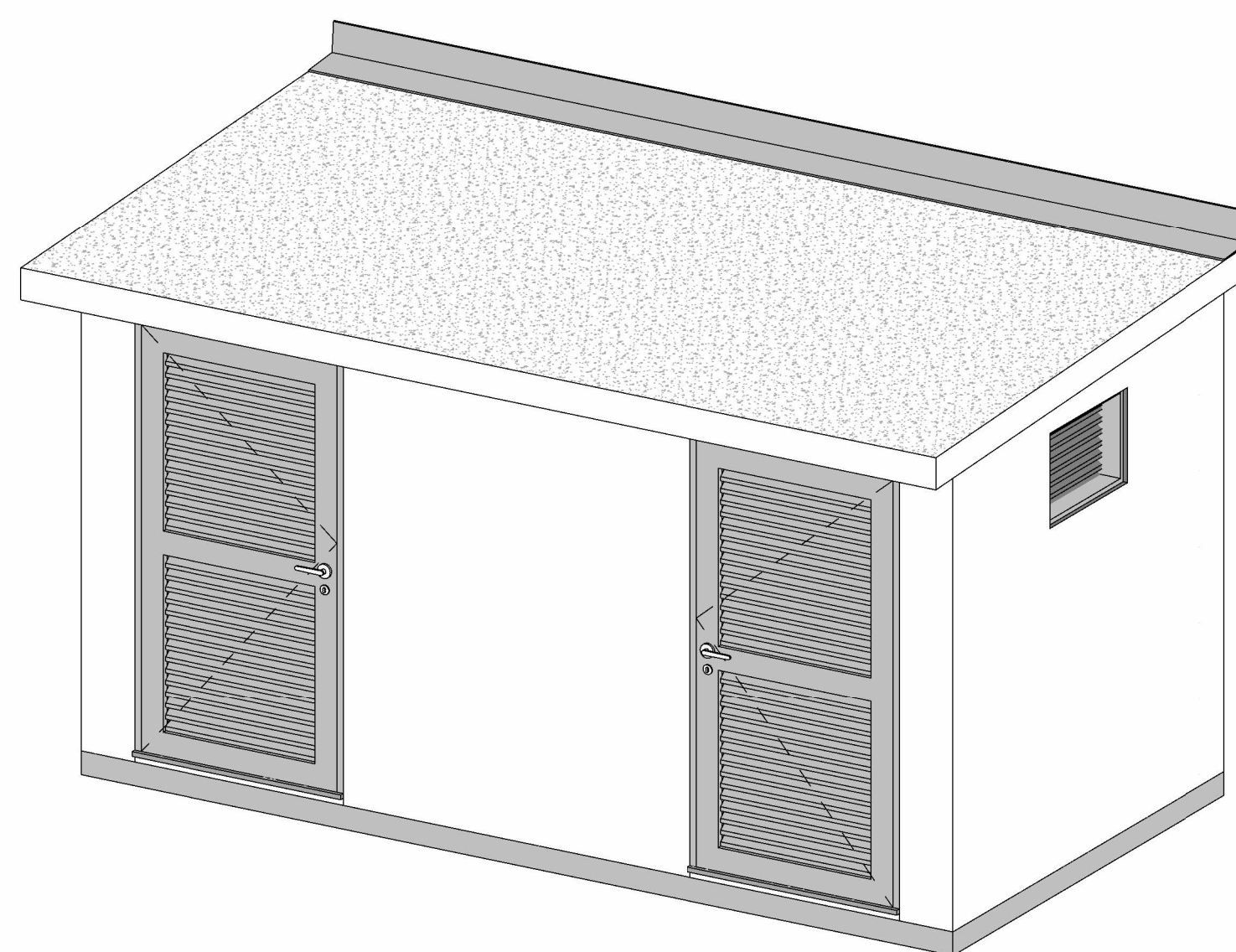

PERSPECTIVA - ABRIGO DE LIXO PERMANENTE

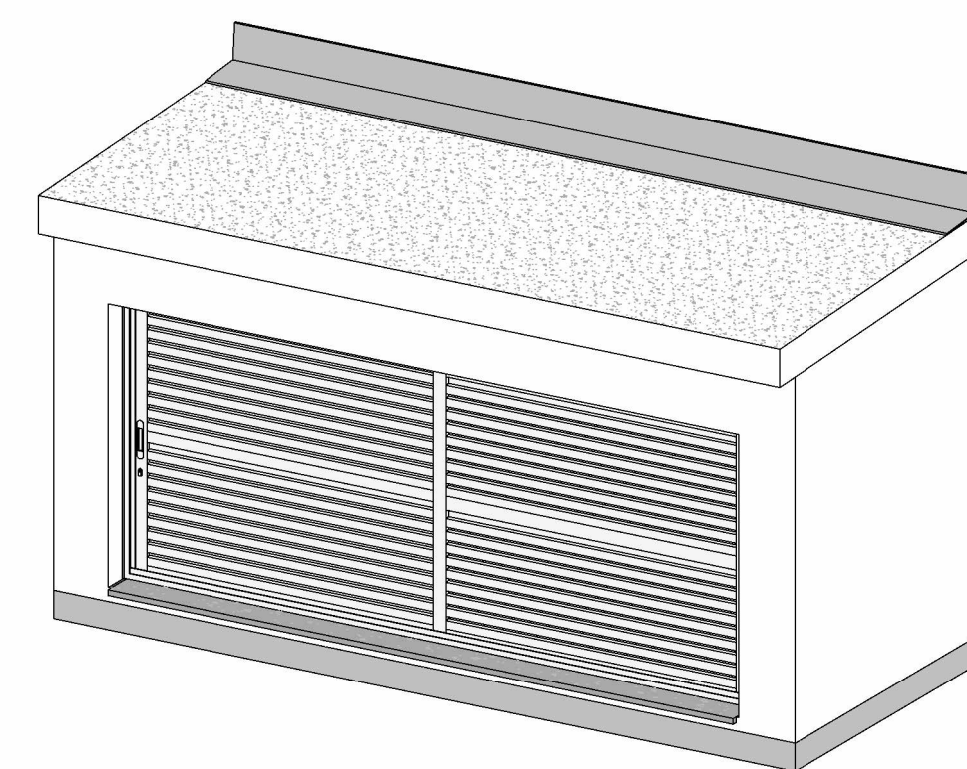

PERSPECTIVA - ABRIGO DE BOMBA E COMPRESSOR

1 - PARA PERFEITO ENTENDIMENTO DO PROJETO VER MEMORIAL DESCRITIVO DE ARQUITETURA, ASSIM COMO PROJETOS COMPLEMENTARES DE ESTRUTURA, INSTALAÇÕES, INFRAESTRUTURA URBANA E SEUS RESPECTIVOS MEMORIAIS.

OBS.: TODAS AS MEDIDAS DEVEM SER CONFERIDAS EM OBRA. CASO SEJA NECESSÁRIO ALGUMA ALTERAÇÃO, ENTRAR EM CONTATO COM O PROJETISTA RESPONSÁVEL.

A - EMISSÃO INICIAL		OUT/2025
---------------------	--	----------

OBSERVAÇÕES	VISTO	DATA
-------------	-------	------

PREFEITURA MUNICIPAL DE CRICIÚMA
 SECRETARIA DE INFRAESTRUTURA E OBRAS

PROSUL PROJETO, PROJETO, SUPERVISÃO E PLANEJAMENTO LTDA
Rua Saldanha Marinho, 116 - Edifício Liberal Center - 3º andar - Centro - Florianópolis - SC
Fone/Fax: (48) 3027-2730 - Home-page: www.prosul.com - E-mail: prosul@prosul.com

LIBR. VII A FRANCESA - PORTE 1

ENDEREÇO: RUA SILÉSIA ZANELATO JOAQUIM, S/N - VILA FRANCESA INSCRIÇÃO IMOBILIÁRIA: 53728

RESPONSÁVEL TÉCNICO PROJETO:	RESPONSÁVEL TÉCNICO EXECUÇÃO:	CLIENTE:
------------------------------	-------------------------------	----------

CONTEÚDO: EDIFICAÇÕES DE APOIO - ABRIGO DE BOMBA E COMPRESSOR, ABRIGO DE LIXO PERMANENTE.				PRANCHA: <div> <div>ARQ</div> <div>20/20</div> </div>	
ESCALA: INDICADA	DATA: OUTUBRO/2025	ARQUIVO: 118_25_arq_a	ARQUITETÔNICO		