

CORTE A - A CONSTRUIR

esc:1/100

LEGENDA:

REMOÇÃO DE SEGMENTO DAS TESOURAS METÁLICAS (BEIRAL) E TERÇAS E FECHAMENTO METÁLICO;
-Conforme indicado no corte, remover APENAS BEIRAL DANIFICADO
-Considerando somente área do beiral 70cm;

MANUTENÇÃO DE TODA ESTRUTURA
-Considerando manutenção e limpeza das tesouras e terças metálicas e substituição de rufo.

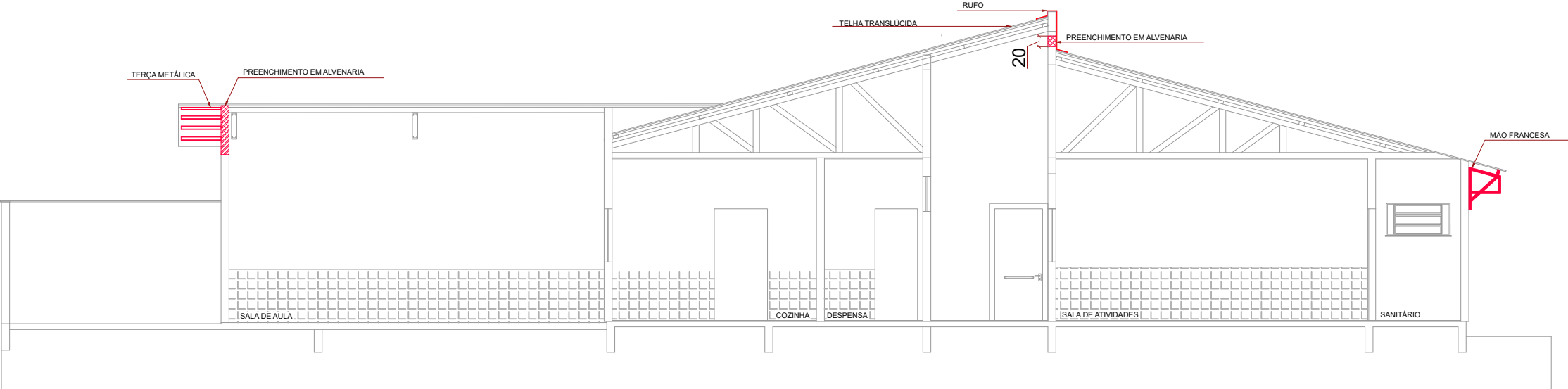

CORTE A - A CONSTRUIR

esc:1/100

LEGENDA:

INSTALAÇÃO DE MÃOS FRANCESAS E TERÇAS;
-Considerando somente área do beiral 70cm;

PREENCHIMENTO COM ALVENARIA;
- ÁREA: 4,53m²

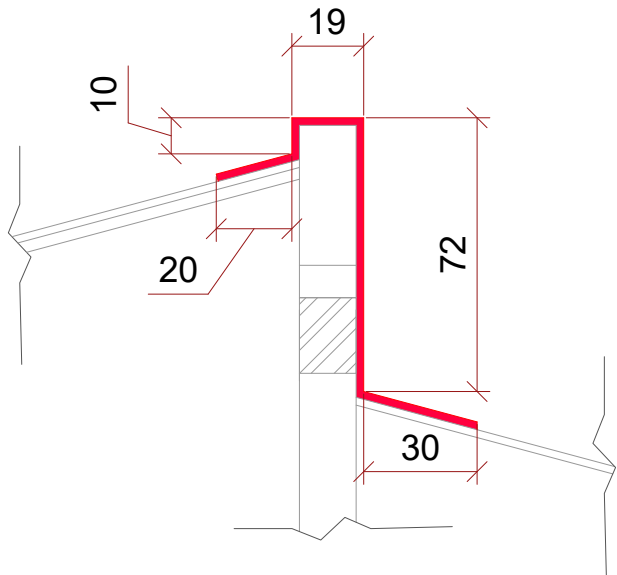

DETALHE 1 - RUFO

esc:1/20

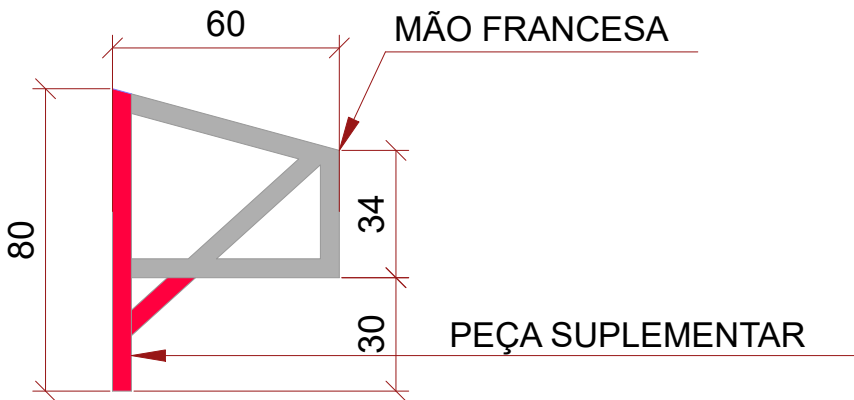

DETALHE 2 - MÃO FRANCESA

esc:1/20

LEGENDA:

INSTALAÇÃO DA MÃO FRANCESA;
-Considerando somente área do beiral 70cm;
-Considerando 6 perfis "U" de 100mm x50mm de dimensão para cada mão francesa;

PEÇA SUPLEMENTAR;
-Ampliação da mão francesa, como reforço estrutural;

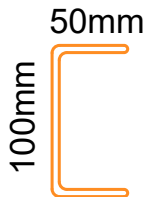

Dimensões Perfil "U" - Terças (cobertura) e Mãos Francesas a serem instaladas

DETALHE 3 - PERFIL "U"

esc:1/5

NOTAS			
<p>1. ESTE PROJETO É PROPRIEDADE DO MUNICÍPIO DE TUBARÃO. NÃO DEVE SER UTILIZADO PARA QUALQUER OUTRA FINALIDADE QUE NÃO SE RELACIONE COM A EXECUÇÃO DA PRESENTE EDIFICAÇÃO, SENDO TERMINANTEMENTE VEDADA SUA COLOCAÇÃO A DISPOSIÇÃO DE TERCEIROS.</p> <p>2. O PROJETISTA NÃO SE RESPONSABILIZARÁ POR EVENTUAIS ALTERAÇÕES DESTES PROJETOS DURANTE SUA EXECUÇÃO. QUALQUER MODIFICAÇÃO, O MESMO DEVE SER CONTACTADO.</p> <p>3. ESTE PROJETO FOI DESENVOLVIDO COM BASE EM INFORMAÇÕES LEVANTADAS PELO ARQUITETO E EM DOCUMENTOS OFICIAIS CONSULTADOS.</p> <p>4. QUALQUER MODIFICAÇÃO OU DÚVIDA DEVERÁ SER IMEDIATAMENTE COMUNICADA POR ESCRITO AO PROJETISTA.</p>			
<div><div></div><div>Município de Tubarão Secretaria de Planejamento e Urbanismo</div></div>			
Projeto Arquitetônico - Reforma de Cobertura CEI Estrelinha Brilhante			
ENDEREÇO: Rua Guilherme Wileman, 423, Passagem - Tubarão SC		RESP. TÉCNICO:	
CONTEÚDO: Cortes, Detalhes.		Guilherme Henrique Spannemberg Darui Arquiteto e Urbanista – CAU/SC nº A107240-4	
ESCALA: 1/500		DATA: Nov/2025	ARQUIVO: REFARQESTRELINHA-BRILHANTE-03-12.dwg
		Maria Eduarda A. Bristol - Estagiária de Arquitetura e Urbanismo - UDESC	