

FACHADA NORTE - A DEMOLIR

esc:1/100

LEGENDA:

- REMOÇÃO DE SEGMENTO DAS TESOURAS METÁLICAS (BEIRAL) E TERÇAS E FECHAMENTO METÁLICO;
-Conforme indicado no corte, remover APENAS BEIRAL DANIFICADO
-Considerando somente área do beiral 70cm;
- MANUTENÇÃO DE TODA ESTRUTURA
-Considerando limpeza e manutenção das tesouras e terças metálicas e substituição de rufo.

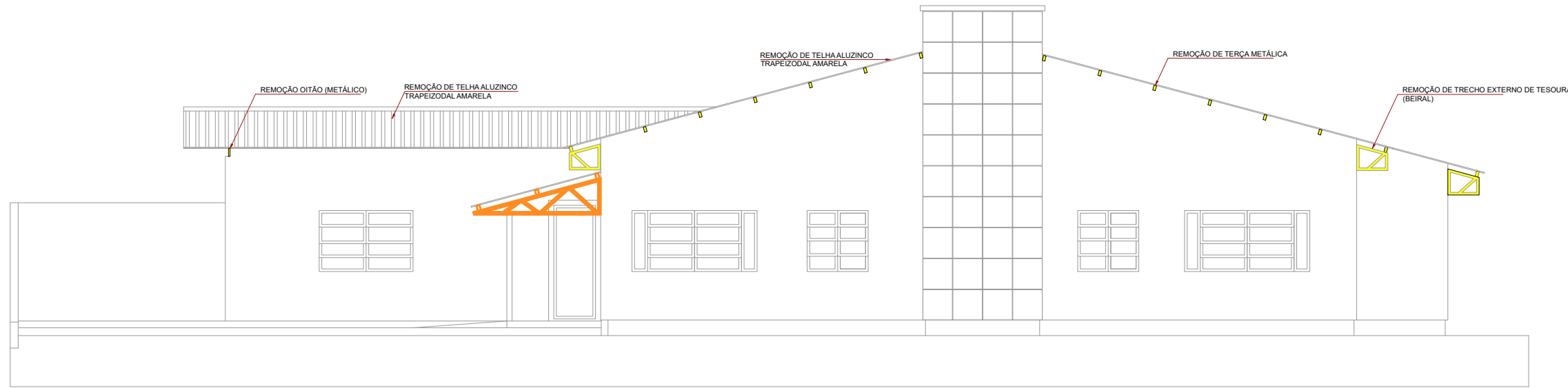

FACHADA OESTE - A DEMOLIR

esc:1/100

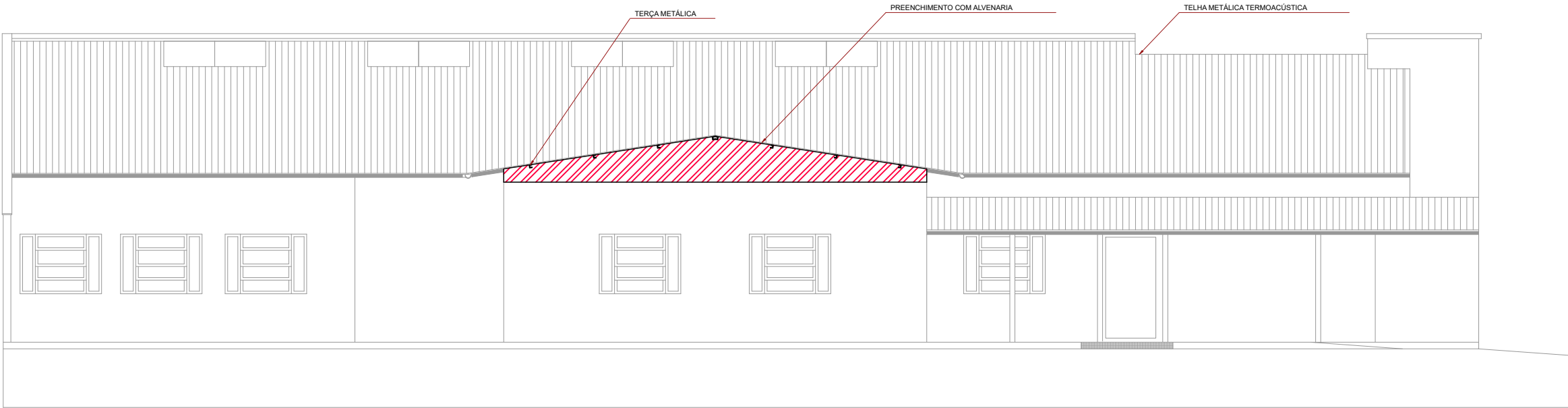

FACHADA NORTE - A CONSTRUIR

esc:1/100

LEGENDA:

- INSTALAÇÃO DE MÃOS FRANCESAS E TERÇAS;
-Considerando somente área do beiral 70cm;
- PRENCHIMENTO OITÃO COM ALVENARIA;
- ÁREA: 4,80m²
- MANUTENÇÃO DE TODA ESTRUTURA
-Considerando manutenção e limpeza das tesouras e terças metálicas e substituição de rufo.
- SUBSTITUIÇÃO DE CALHAS, RUFOS E CUMEIEIRA;

PINTURA EXTERNA: Cor a ser definida pela diretoria de obras e manutenção da Fundação da Educação;
- (342,34m²) Considerada área total;

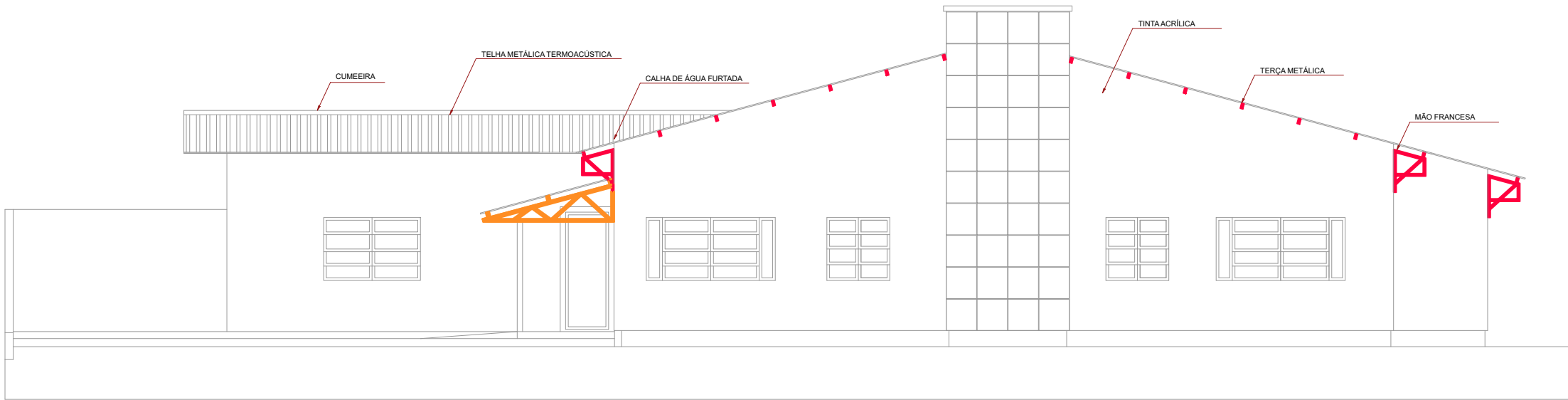

FACHADA OESTE - A CONSTRUIR

esc:1/100

NOTAS			
<p>1. ESTE PROJETO É PROPRIEDADE DO MUNICÍPIO DE TUBARÃO. NÃO DEVE SER UTILIZADO PARA QUALQUER OUTRA FINALIDADE QUE NÃO SE RELACIONE COM A EXECUÇÃO DA PRESENTE EDIFICAÇÃO, SENDO TERMINANTEMENTE VEDADA SUA COLOCAÇÃO A DISPOSIÇÃO DE TERCEIROS.</p> <p>2. O PROJETISTA NÃO SE RESPONSABILIZARÁ POR EVENTUAIS ALTERAÇÕES DESTE PROJETO DURANTE SUA EXECUÇÃO. QUALQUER MODIFICAÇÃO, O MESMO DEVE SER CONTACTADO.</p> <p>3. ESTE PROJETO FOI DESENVOLVIDO COM BASE EM INFORMAÇÕES LEVANTADAS PELO ARQUITETO E EM DOCUMENTOS OFICIAIS CONSULTADOS.</p> <p>4. QUALQUER MODIFICAÇÃO OU DÚVIDA DEVERÁ SER IMEDIATAMENTE COMUNICADA POR ESCRITO AO PROJETISTA.</p>			
<div><div><div>Município de Tubarão</div><div>Secretaria de Planejamento e Urbanismo</div></div></div>			
Projeto Arquitetônico - Reforma de Cobertura CEI Estrelinha Brilhante			
ENDEREÇO: Rua Guilherme Wileman, 423, Passagem - Tubarão SC		RESP. TÉCNICO: Guilherme Henrique Spanemberg Darui Arquiteto e Urbanista – CAU/SC nº A107240-4	
CONTEÚDO: Fachadas.		Desenho técnico: Maria Eduarda A. Bristot - Estagiária de Arquitetura e Urbanismo - UDESC	
ESCALA: 1/500	DATA: Nov/2025	ARQUIVO: REFARQESTRELIN-HABRILHANTE.03-12.dwg	<div>05</div> <div>05</div>