

1 PLANTA DE IMPLANTAÇÃO DEMOLIR
ESCALA - 1 : 350

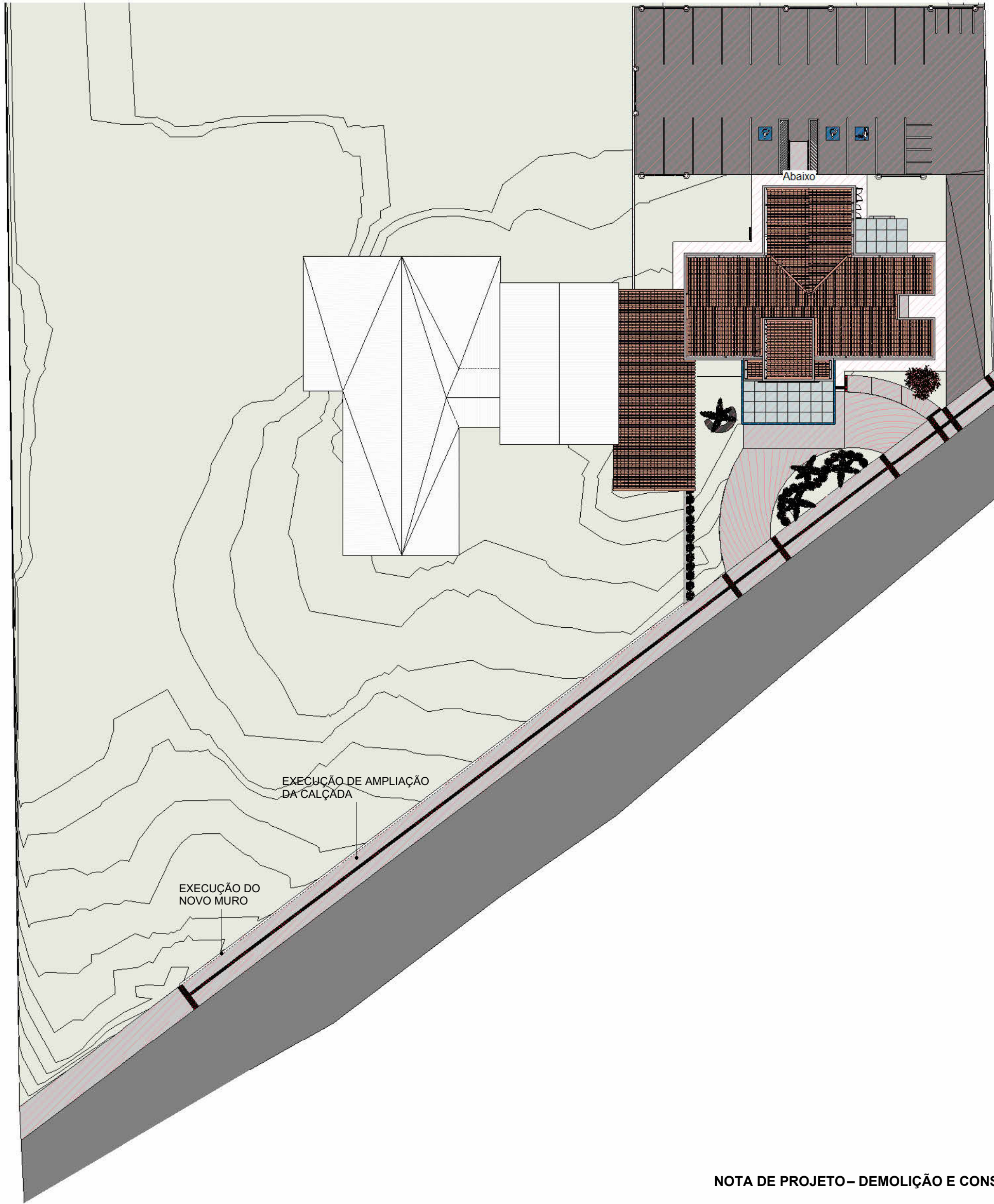

2 PLANTA DE IMPLANTAÇÃO CONSTRUIR
ESCALA - 1 : 350

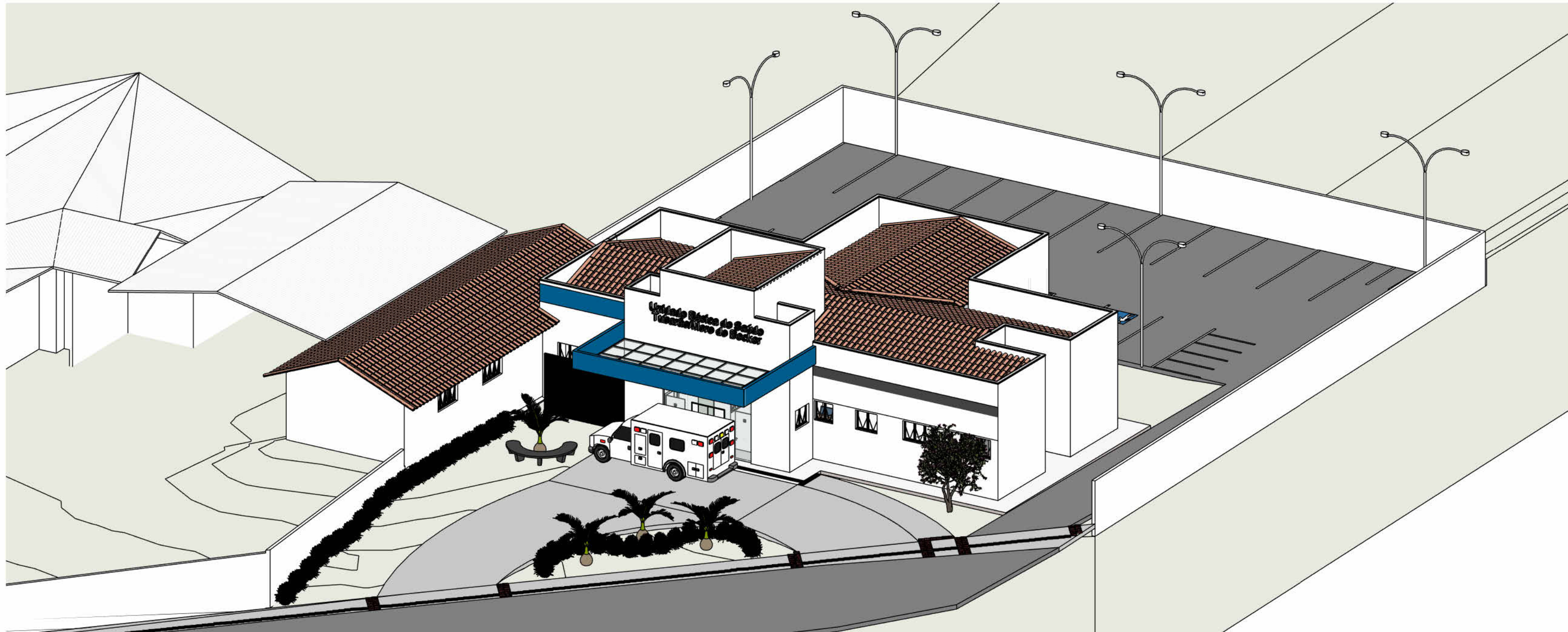

3 ISOMÉTRICA IMPLANTAÇÃO
ESCALA -

NOTA DE PROJETO – DEMOLIÇÃO E CONSTRUÇÃO

*Na planta de demolição, deverá ser realizada a demolição do muro existente, conforme indicado em projeto, observando-se todos os cuidados necessários para preservação dos elementos adjacentes, segurança da edificação e integridade das áreas próximas à intervenção. Todo o material proveniente da demolição deverá ser removido e destinado em conformidade com as normas e legislações vigentes.

*Na planta de construção, deverá ser executado novo muro conforme dimensões, alinhamentos e especificações constantes no projeto arquitetônico, bem como a execução de nova calçada/passeio, contemplando os serviços de preparo da base, regularização, nivelamento, compactação e acabamento final, conforme detalhamentos apresentados em projeto.

*Todos os serviços deverão ser executados em conformidade com as boas práticas da construção civil, respeitando-se níveis, caimentos, alinhamentos, especificações técnicas e demais orientações pertinentes à perfeita execução da obra.

*Ressalta-se que todas as intervenções encontram-se devidamente indicadas no projeto arquitetônico, devendo ainda ser rigorosamente observadas todas as especificações técnicas, materiais e procedimentos executivos descritos no memorial descritivo da obra.

QUADRO DE REVISÕES		DATA	DESENHO
REVISÃO	DESCRIÇÃO		
REV01	PROJETO EXECUTIVO	25/05/2026	INGRID SAUTER
APROVAÇÕES			
PROPRIETÁRIO		RESPONSÁVEL TÉCNICO	
PREFEITURA MUNICIPAL DE TUBARÃO CNPJ 82.528.856/0001-33		PAMELA PICHETTI CAU/SC A 254837-2	
		EQUIPE TÉCNICA DA EMPRESA	
		EMERSON FERRARI Engenheiro Mecânico CREA/SC 165014-3	PAMELA PICHETTI Arquiteta e Urbanista CAU/SC A 254837-2
		GUSTAVO COUTO Engenheiro Eletricista CREA/SC 212697-1	POLIANA TÁPIA Engenheira Civil CREA/SC 180510-0
PROPRIETÁRIO PREFEITURA MUNICIPAL DE TUBARÃO			
EDIFICAÇÃO UBS MORRO DO BECKER			
ENDEREÇO RUA ANTÔNIO BORGES, S/N, MONTE CASTELO, TUBARÃO - SC, 88702-600			
PROJETO	PROJETO ARQUITETÔNICO	ÁREA 373,86 m²	DATA 25/05/2026
CONTEÚDO	DEMOLIR/CONSTRUIR	ETAPA PROJETO EXECUTIVO	FOLHA
		ESCALA INDICAÇÃO	ARQ02-13
FERRARI ENGENHARIA CREA nº 165014-3 CNPJ 35.949.131/0001-02 Rua Getúlio Vargas, 235 - 2º Andar - Centro - Concórdia Fone: (49) 99997-3641 e-mail: projetos@engenhariaferrari.com.br			