

1 **CORTE AA**
ESCALA - 1 : 50

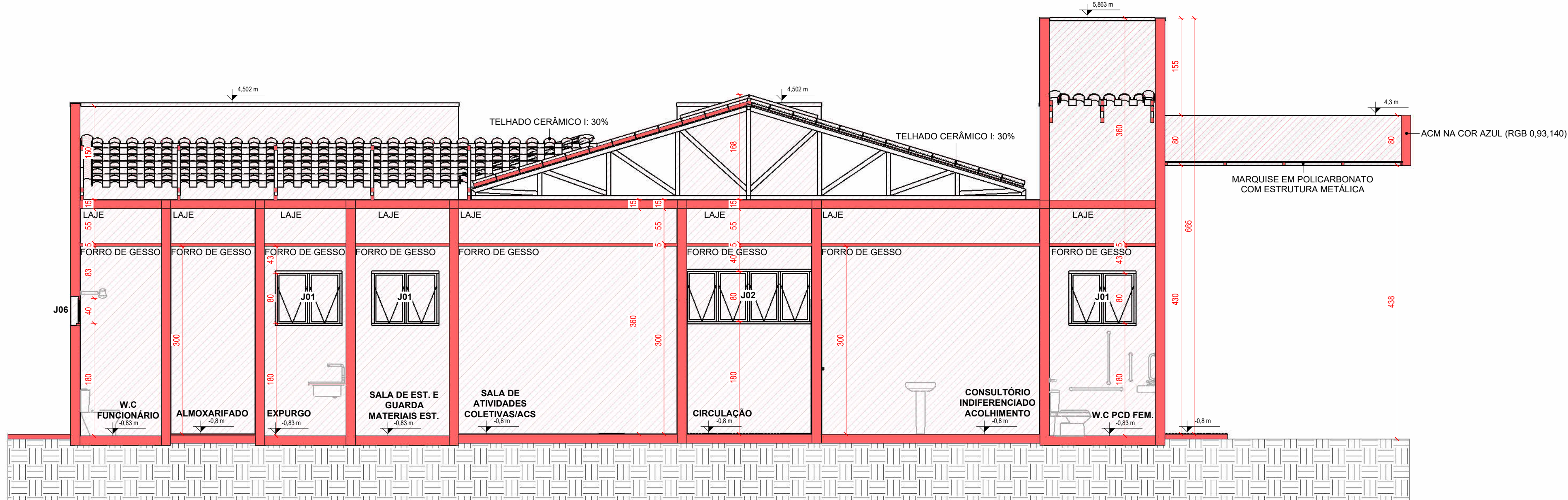

2 **CORTE BB**
ESCALA - 1 : 50

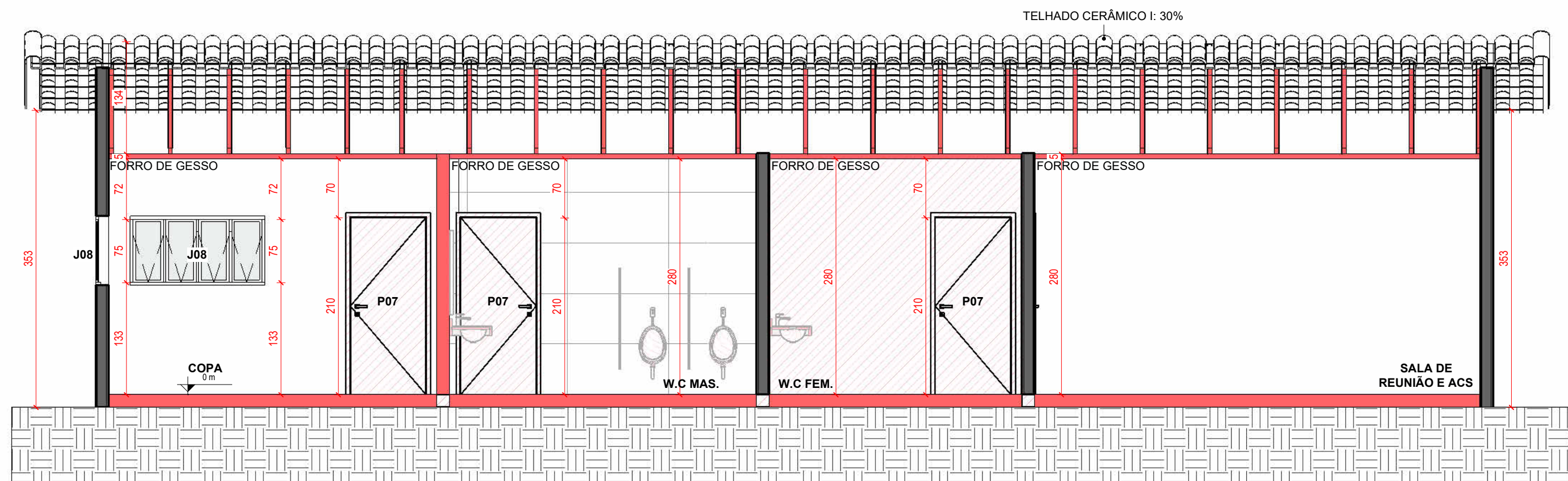

3 **CORTE CC**
ESCALA - 1 : 50

QUADRO DE REVISÕES		DATA	DESENHO
REVISÃO	DESCRIÇÃO	25/05/2026	INGRID SAUTIER
REV01	PROJETO EXECUTIVO		

APROVAÇÕES	PROPRIETÁRIO	RESPONSÁVEL TÉCNICO	
	PREFEITURA MUNICIPAL DE TUBARÃO CNPJ 82.928.856/0001-33		PAMELA PICHETTI CAU/SC A 254837-2
	EQUIPE TÉCNICA DA EMPRESA		
	EMERSON FERRARI Engenheiro Mecânico CREA/SC 165014-3		PAMELA PICHETTI Arquiteta e Urbanista CAU/SC A 254837-2
PROPRIETÁRIO		PREFEITURA MUNICIPAL DE TUBARÃO	
EDIFICAÇÃO		UBS MORRO DO BECKER	
ENDEREÇO		RUA ANTÔNIO BORGES, S/N, MONTE CASTELO, TUBARÃO - SC, 88702-600	
PROJETO	PROJETO ARQUITETÔNICO	ÁREA 373,88 m²	DATA 25/05/2026
	CONTEÚDO	ETAPA PROJETO EXECUTIVO	FOLHA
CORTES		ESCALA INDICAÇÃO	ARQ05-13
FERRARI ENGENHARIA CREA nº 165014-3 CNPJ 35.948.131/0001-02 Rua Getúlio Vargas, 235 - 2º Andar - Centro - Concórdia Fone: (49) 99997-3641 e-mail: projetos@engenhariaferrari.com.br			