

1 FACHADA FRONTAL  
ESCALA - 1 : 50

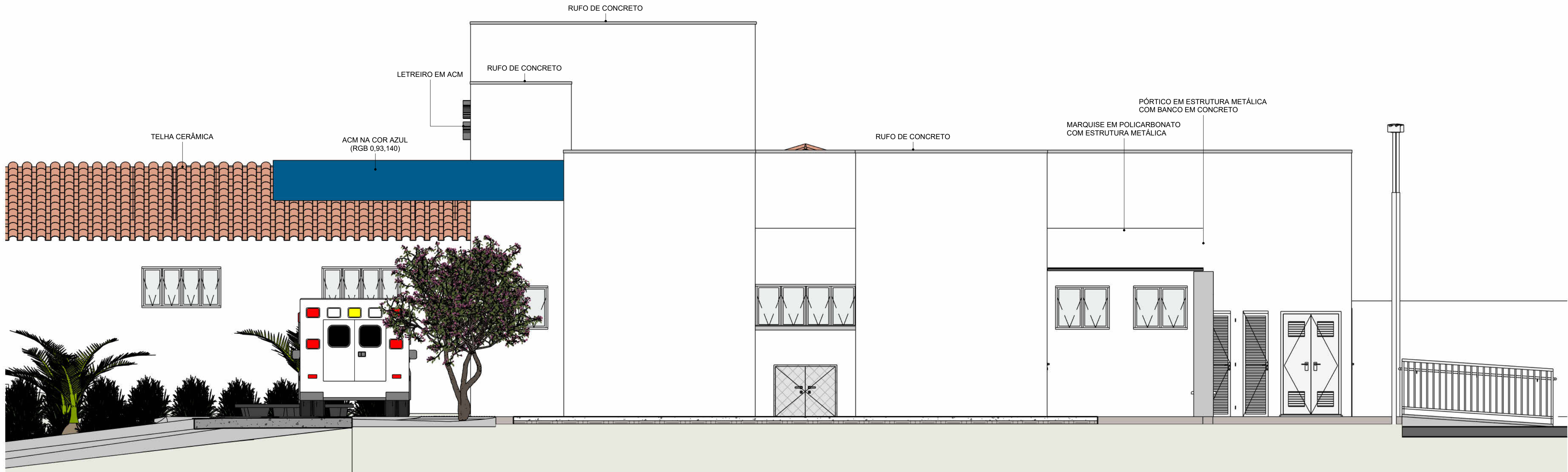

2 FACHADA LATERAL DIREITA  
ESCALA - 1 : 50

QUADRO DE REVISÕES		DATA	DESENHO
REVISÃO	DESCRIÇÃO	25/05/2026	INGRID SAUTIER
REV01	PROJETO EXECUTIVO		

APROVAÇÕES		

PROPRIETÁRIO	RESPONSÁVEL TÉCNICO
<div>PREFEITURA MUNICIPAL DE TUBARÃO</div> <div>CNPJ 82.528.856/0001-33</div>	<div>PAMELA PICHETTI</div> <div>CAU/SC A 254837-2</div>

EQUIPE TÉCNICA DA EMPRESA	
EMERSON FERRARI Engenheiro Mecânico CREA/SC 165014-3	PAMELA PICHETTI Arquiteta e Urbanista CAU/SC A 254837-2
GUSTAVO COUTO Engenheiro Eletricista CREA/SC 212697-1	POLIANA TÁPIA Engenheira Civil CREA/SC 180510-0

PROPRIETÁRIO	PREFEITURA MUNICIPAL DE TUBARÃO		
EDIFICAÇÃO	UBS MORRO DO BECKER		
ENDEREÇO	RUA ANTÔNIO BORGES, S/N, MONTE CASTELO, TUBARÃO - SC, 88702-600		
PROJETO	PROJETO ARQUITETÔNICO	ÁREA 373,88 m²	DATA 25/05/2026
CONTEÚDO	FACHADAS	ETAPA PROJETO EXECUTIVO	FOLHA
		ESCALA INDICADA	

FERRARI ENGENHARIA   CREA nº 165014-3   CNPJ 35.948.131/0001-02 Rua Getúlio Vargas, 235 - 2º Andar - Centro - Concórdia   Fone: (49) 99997-3641   e-mail: projetos@engenhariaferrari.com.br			
--	--	--	--