

1 **FACHADA LATERAL ESQUERDA**
ESCALA - 1 : 50

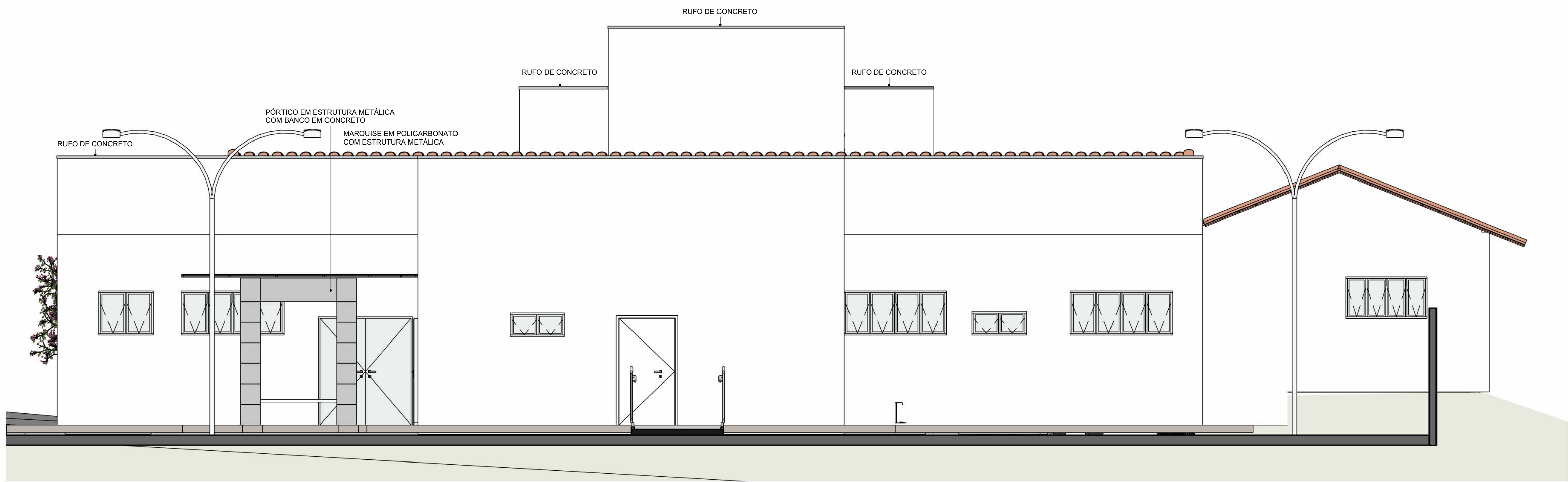

2 **FACHADA POSTERIOR**
ESCALA - 1 : 50

QUADRO DE REVISÕES		DATA	DESENHO
REVISÃO	DESCRIÇÃO	25/05/2026	INGRID SAUTIER
REV01	PROJETO EXECUTIVO		
APROVAÇÕES			
PROPRIETÁRIO		RESPONSÁVEL TÉCNICO	
PREFEITURA MUNICIPAL DE TUBARÃO CNPJ 82.528.656/0001-33		PAMELA PICHETTI CAU/SC A 254837-2	
EQUIPE TÉCNICA DA EMPRESA			
EMERSON FERRARI Engenheiro Mecânico CREA/SC 165014-3		PAMELA PICHETTI Arquiteta e Urbanista CAU/SC A 254837-2	
GUSTAVO COUTO Engenheiro Eletricista CREA/SC 212697-1		POLIANA TÁPIA Engenheira Civil CREA/SC 180510-0	
PROPRIETÁRIO		PREFEITURA MUNICIPAL DE TUBARÃO	
EDIFICAÇÃO		UBS MORRO DO BECKER	
ENDEREÇO		RUA ANTÔNIO BORGES, S/N, MONTE CASTELO, TUBARÃO - SC, 88702-600	
PROJETO	PROJETO ARQUITETÔNICO	ÁREA 373,88 m²	DATA 25/05/2026
CONTEÚDO	FACHADAS	ETAPA PROJETO EXECUTIVO	FOLHA
ESCALA		INDICAÇÃO	ARQ07-13
FERRARI ENGENHARIA CREA nº 165014-3 CNPJ 35.949.131/0001-02 Rua Getúlio Vargas, 235 - 2º Andar - Centro - Concórdia Fone: (49) 99997-3641 e-mail: projetos@engenhariaferrari.com.br			