

1 **DETALHAMENTO 01 - WC**
ESCALA - 1 : 20

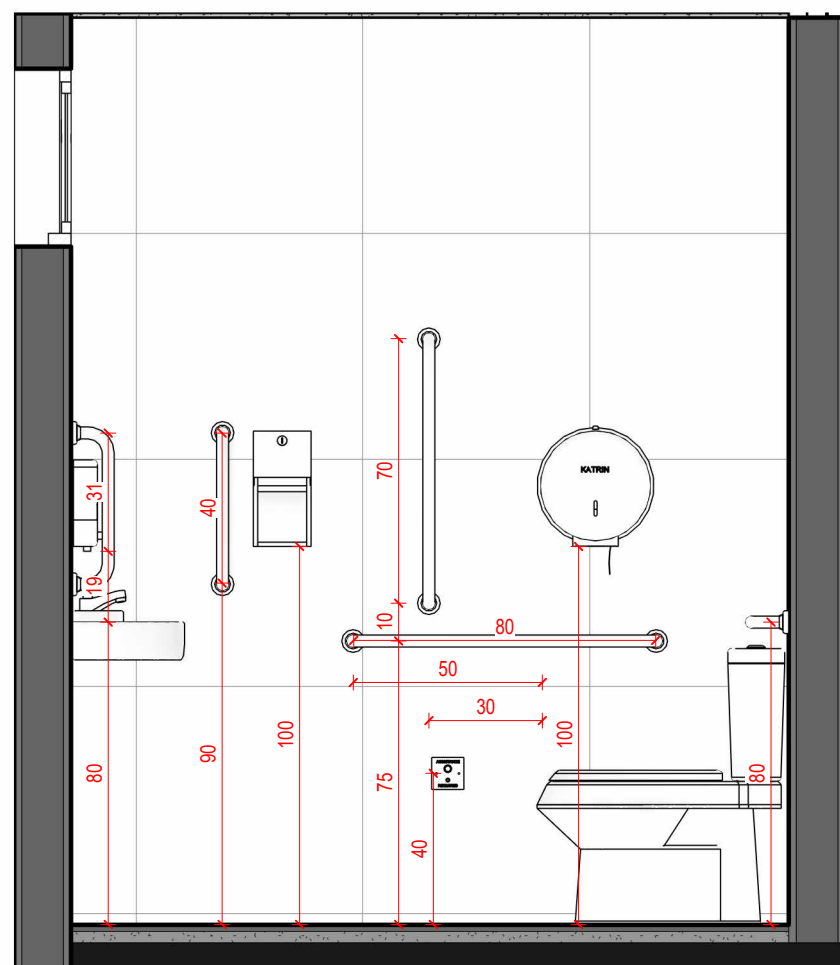

2 **B**
ESCALA - 1 : 20

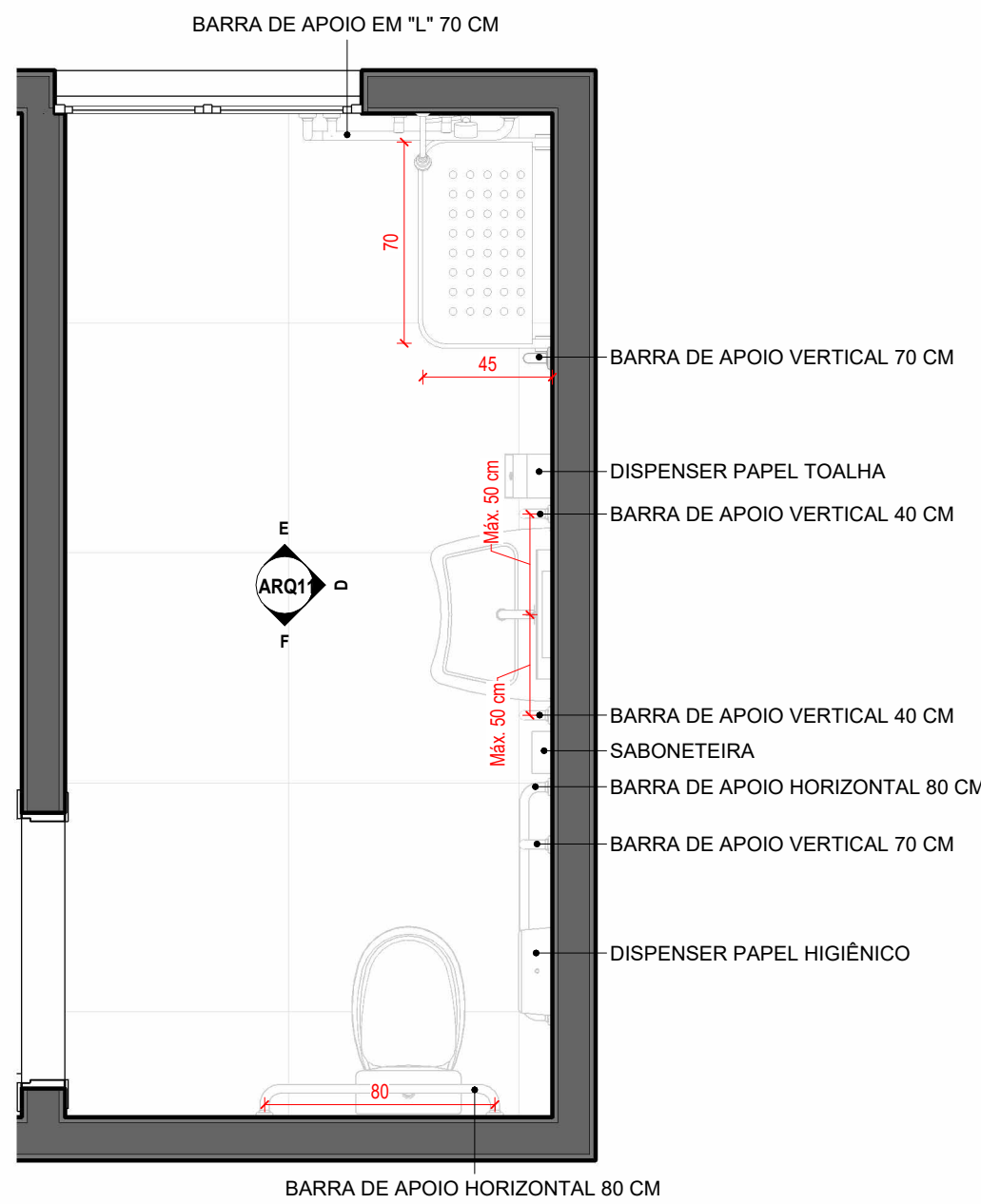

6 **DETALHAMENTO 02 - BWC**
ESCALA - 1 : 25

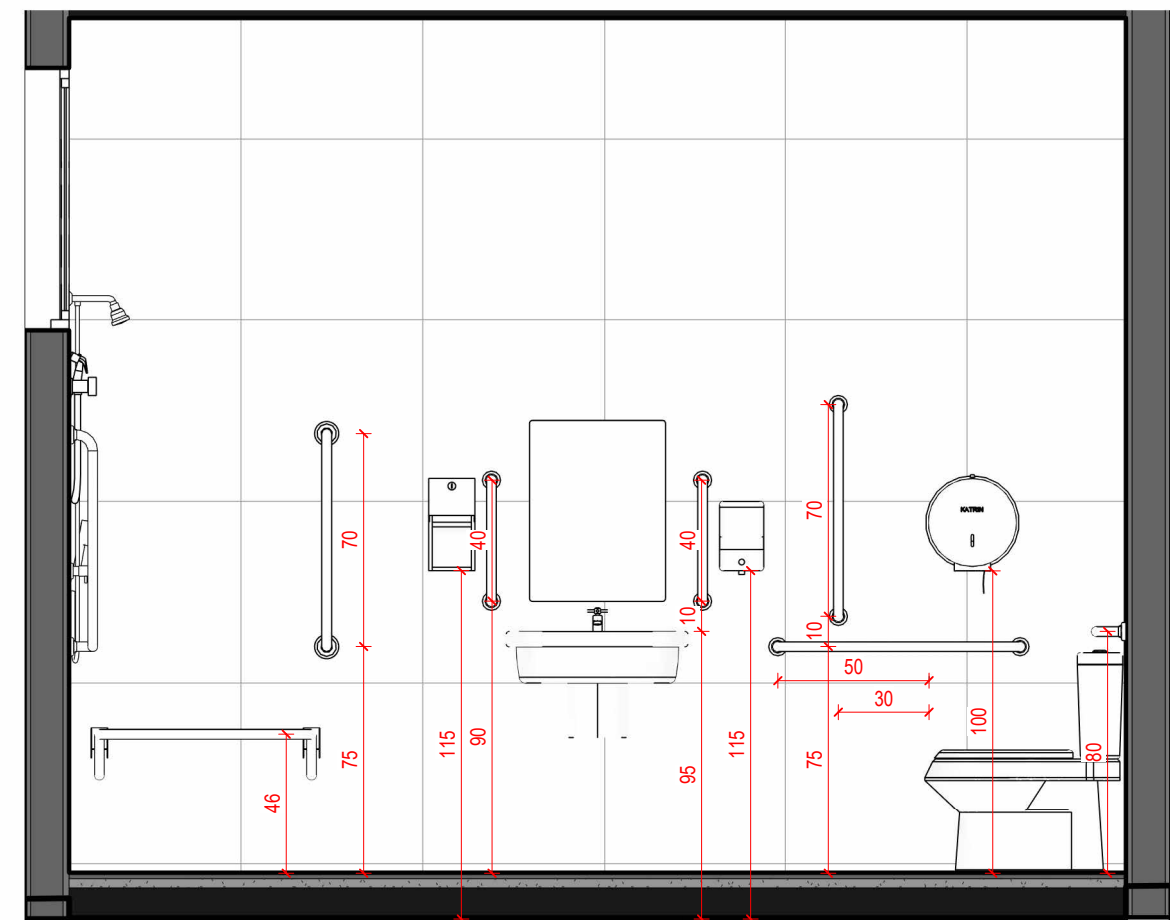

7 **D**
ESCALA - 1 : 25

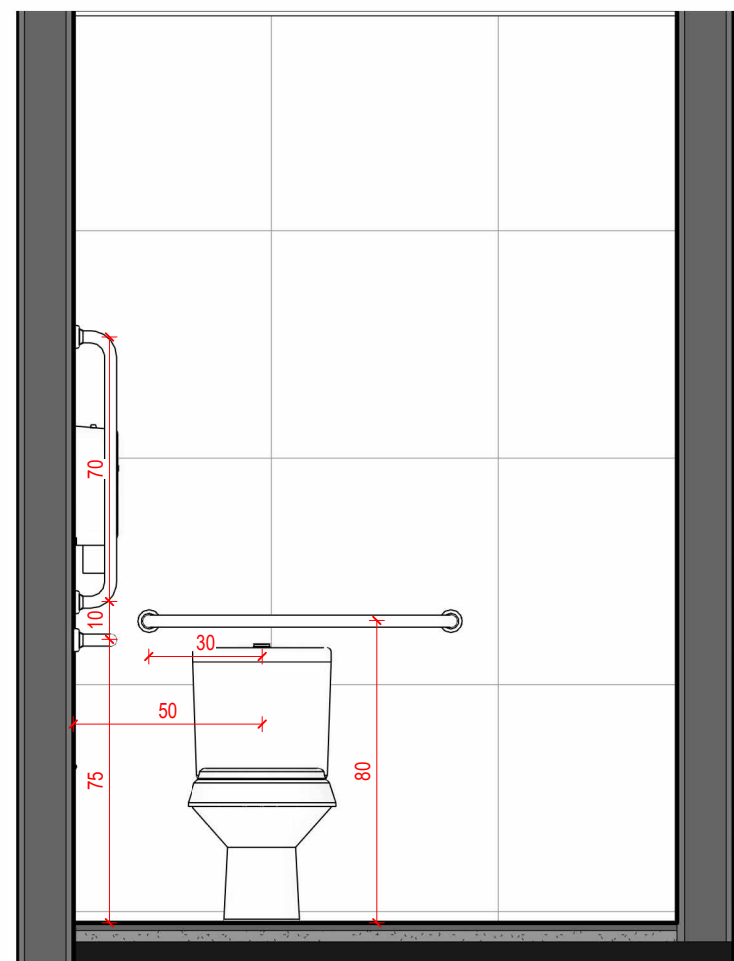

3 **A**
ESCALA - 1 : 20

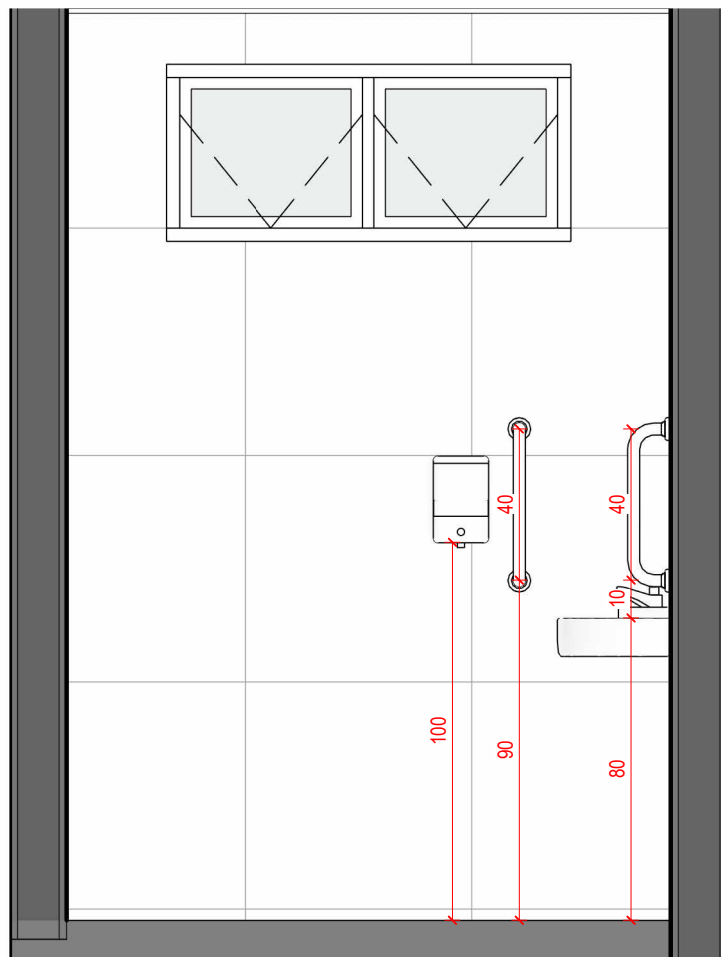

4 **C**
ESCALA - 1 : 20

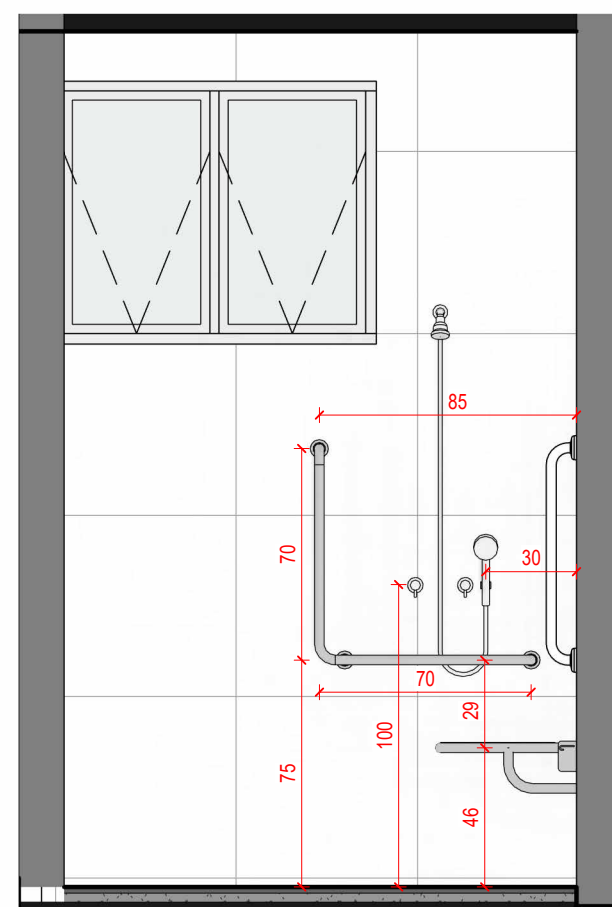

8 **E**
ESCALA - 1 : 25

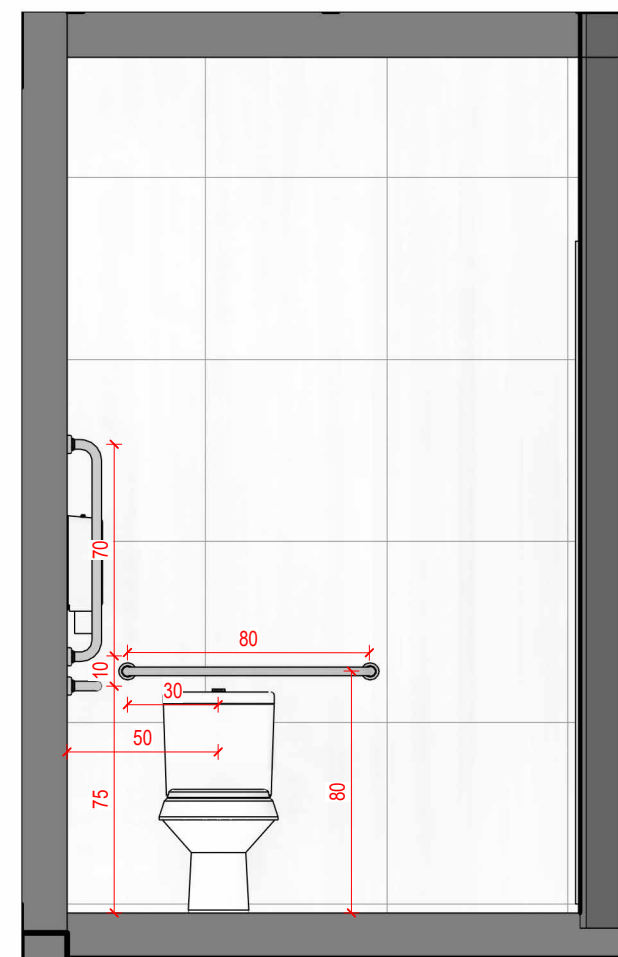

9 **F**
ESCALA - 1 : 25

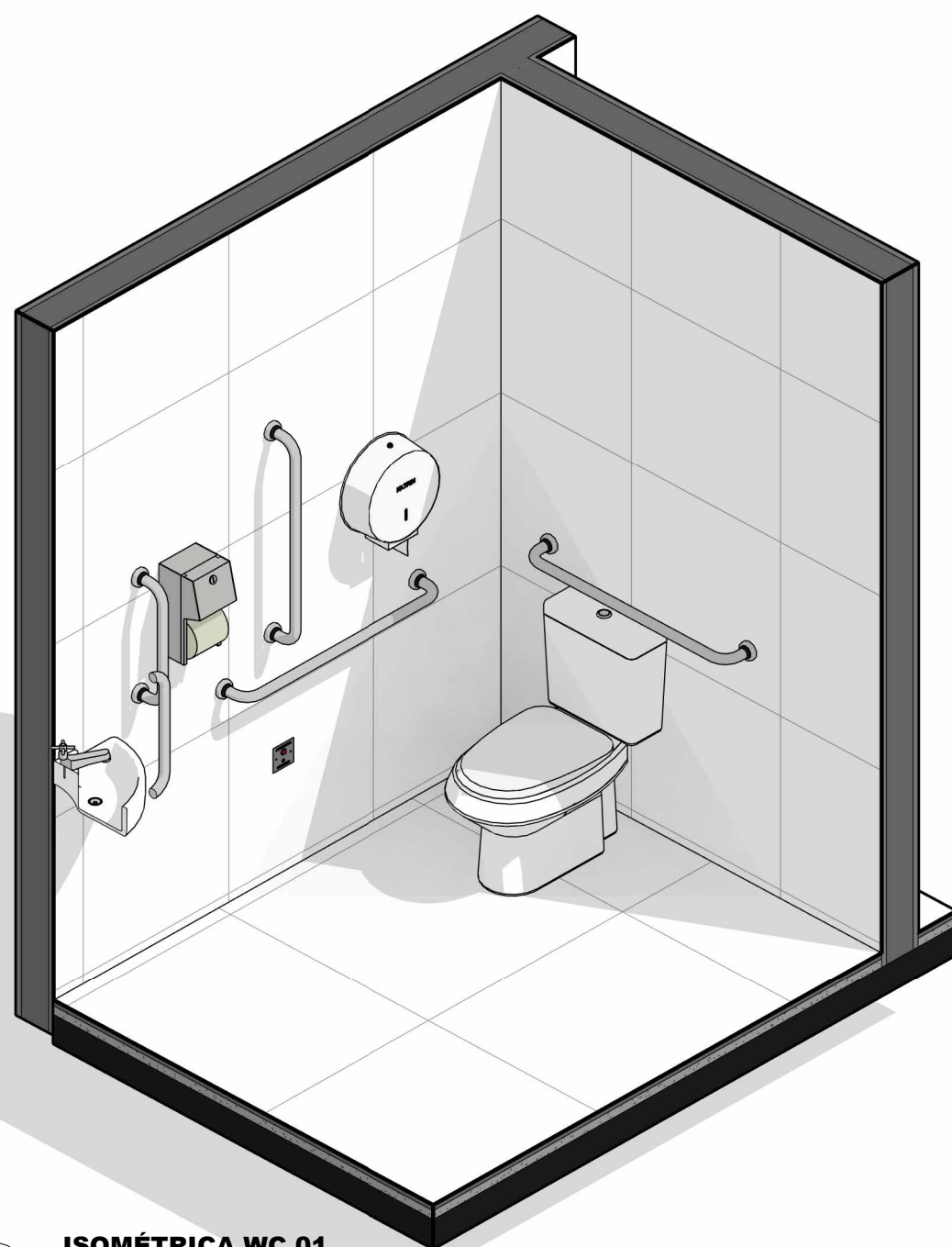

5 **ISOMÉTRICA WC 01**
ESCALA -



10 **ISOMÉTRICA BWC 02**
ESCALA -

| | | | |
|--|-------------------|---|----------------|
| QUADRO DE REVISÕES | | DATA | DESENHO |
| REVISÃO | DESCRIÇÃO | 20/05/2026 | INGRID SAUTIER |
| REV01 | PROJETO EXECUTIVO | | |
| APROVAÇÕES | | | |
| PROPRIETÁRIO | | RESPONSÁVEL TÉCNICO | |
| PREFEITURA MUNICIPAL DE TUBARÃO CNPJ 82.928.856/0001-33 | | PAMELA PICHETTI CAU/SC A 254837-2 | |
| | | EQUIPE TÉCNICA DA EMPRESA | |
| | | PAMELA PICHETTI Arquiteta e Urbanista CAU/SC A 254837-2 | |
| | | POLIANA TÁPIA Engenheira Civil CREA/SC 180510-0 | |
| PROPRIETÁRIO | | PREFEITURA MUNICIPAL DE TUBARÃO | |
| EDIFICAÇÃO | | UBS MORRO DO BECKER | |
| ENDEREÇO | | RUA ANTÔNIO BORGES, S/N, MONTE CASTELO, TUBARÃO - SC, 88702-600 | |
| PROJETO | | ÁREA | DATA |
| PROJETO ARQUITETÔNICO | | 373,88 m² | 20/05/2026 |
| CONTEÚDO | | ETAPA | FOLHA |
| DETALHAMENTO ACESSIBILIDADE | | PROJETO EXECUTIVO | |
| | | ESCALA | INDICAÇÃO |
| | | ARQ11-13 | |
| FERRARI ENGENHARIA CREA nº 165014-3 CNPJ 35.948.131/0001-02 Rua Getúlio Vargas, 235 - 2º Andar - Centro - Concórdia Fone: (49) 99997-3641 e-mail: projetos@engenhariaferrari.com.br | | | |