

1
DETALHAMENTO 03 - WC
ESCALA - 1 : 20

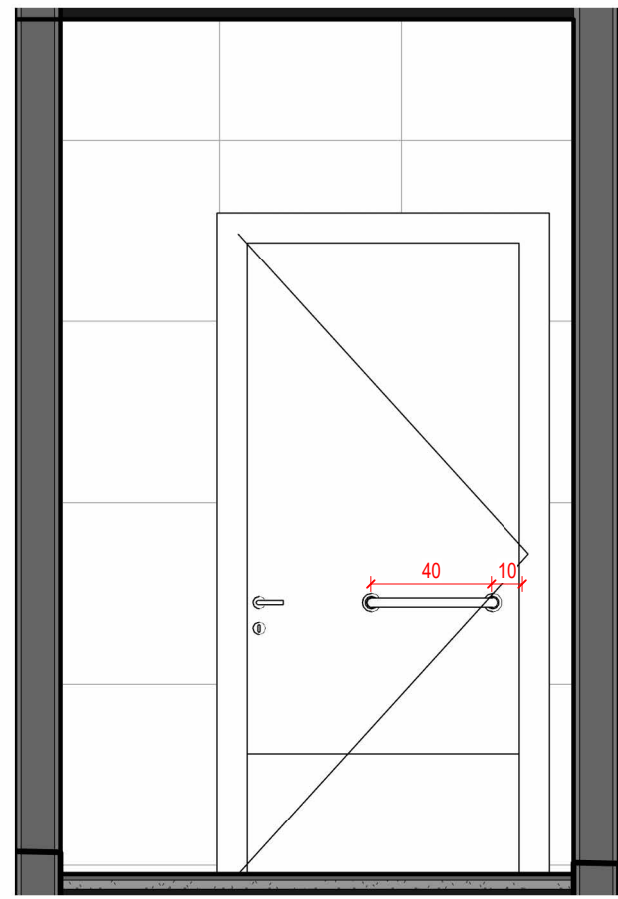

2
H
ESCALA - 1 : 25

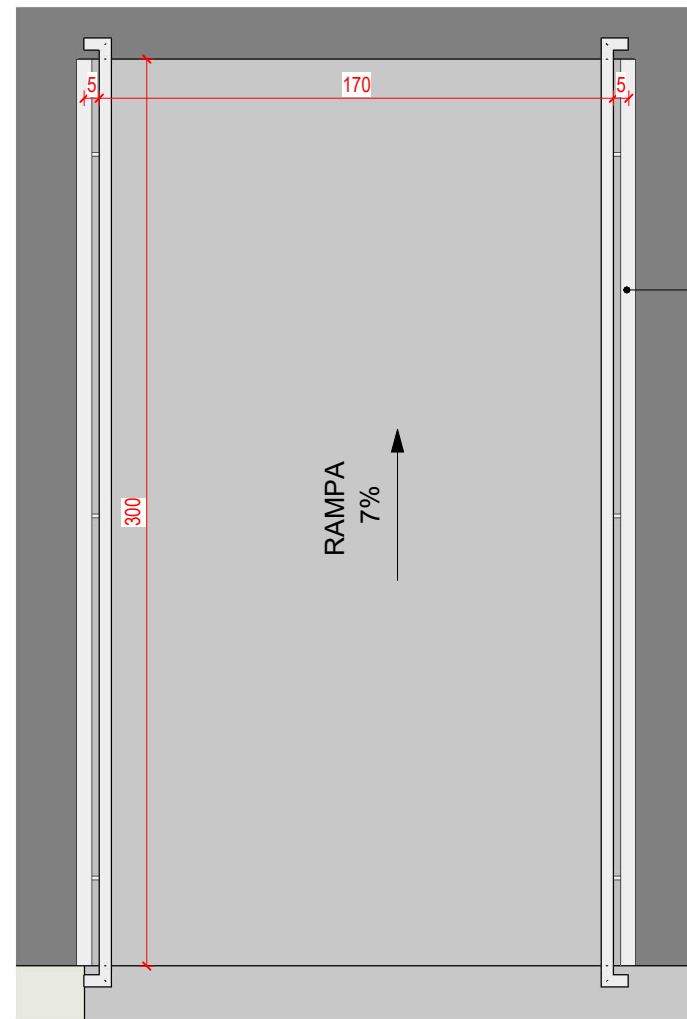

7
DETALHE 04
ESCALA - 1 : 25

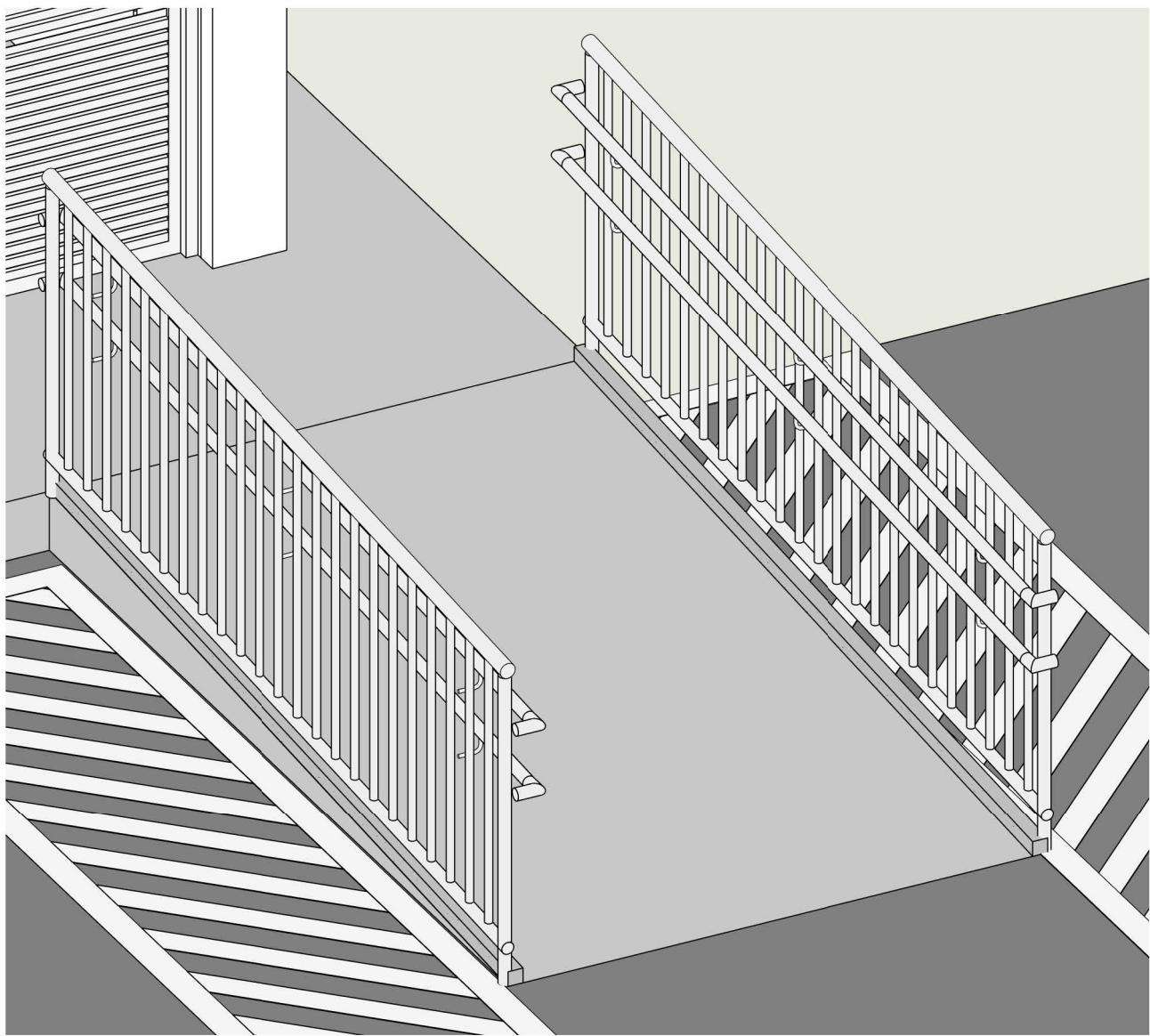

8
ISOMÉTRICA RAMPA
ESCALA -

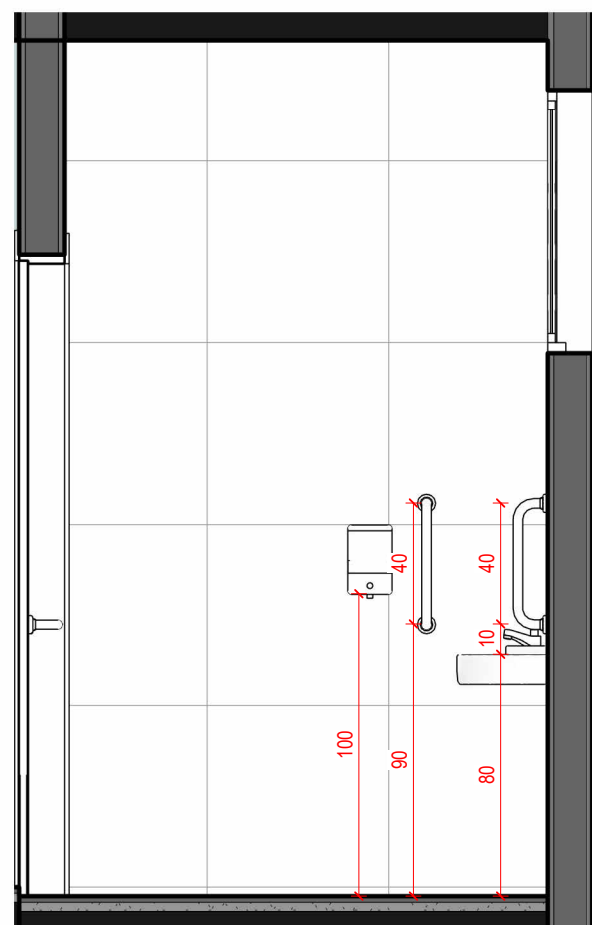

3
I
ESCALA - 1 : 25

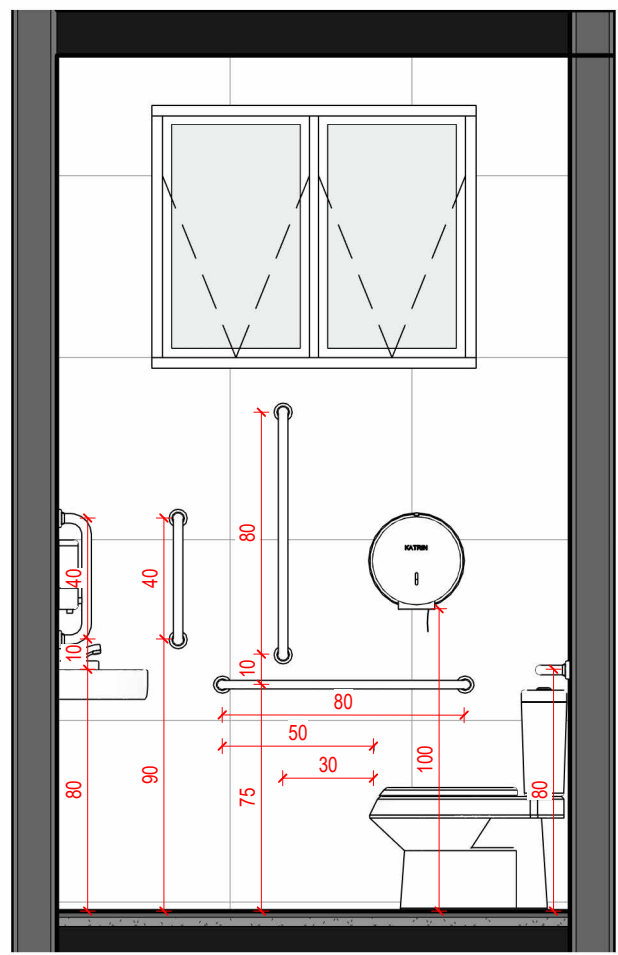

4
J
ESCALA - 1 : 25

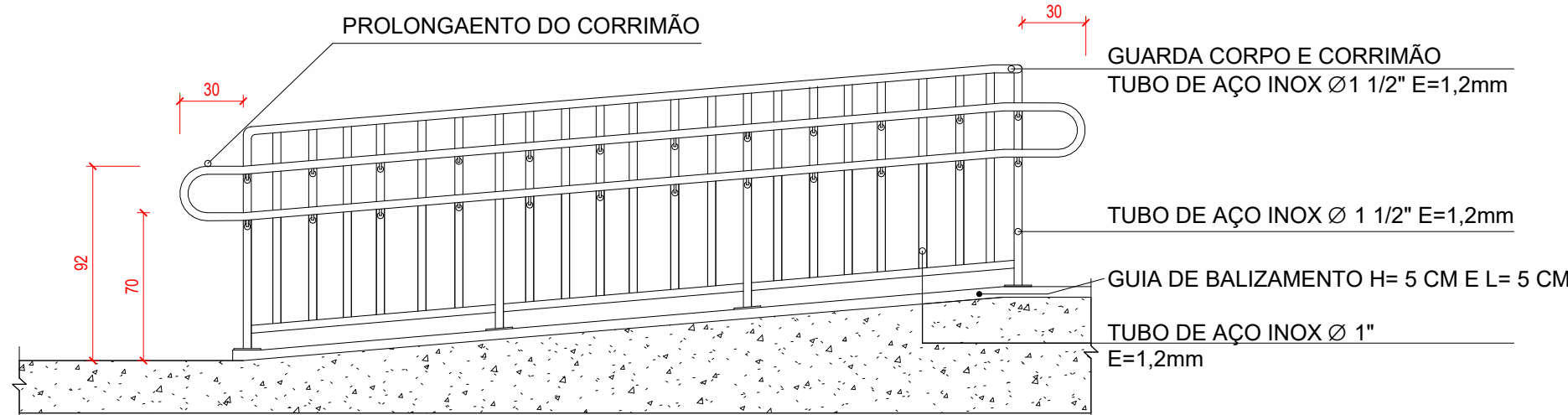

DETALHAMENTO GUARDA-CORPO - RAMPA
ESCALA - 1 : 30

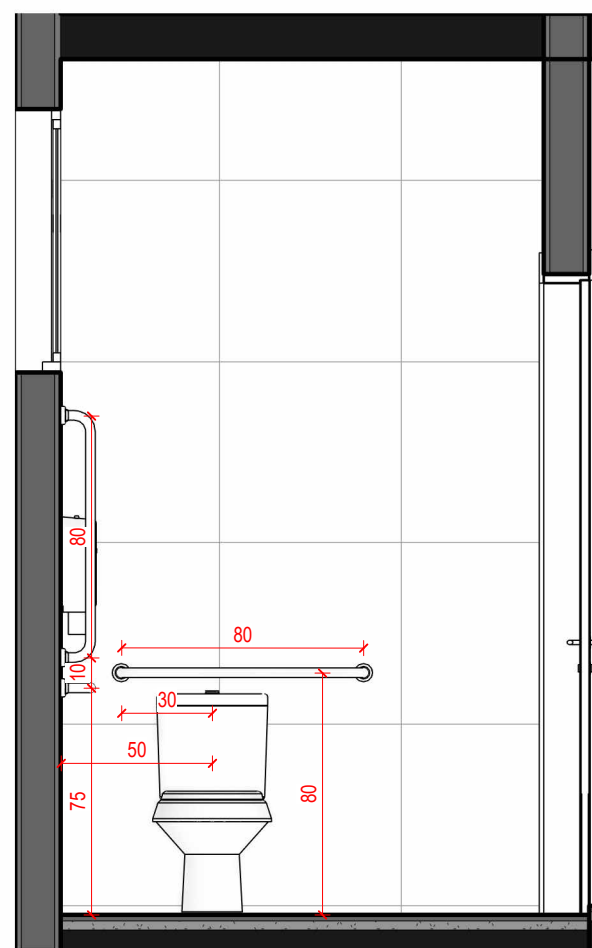

5
G
ESCALA - 1 : 25

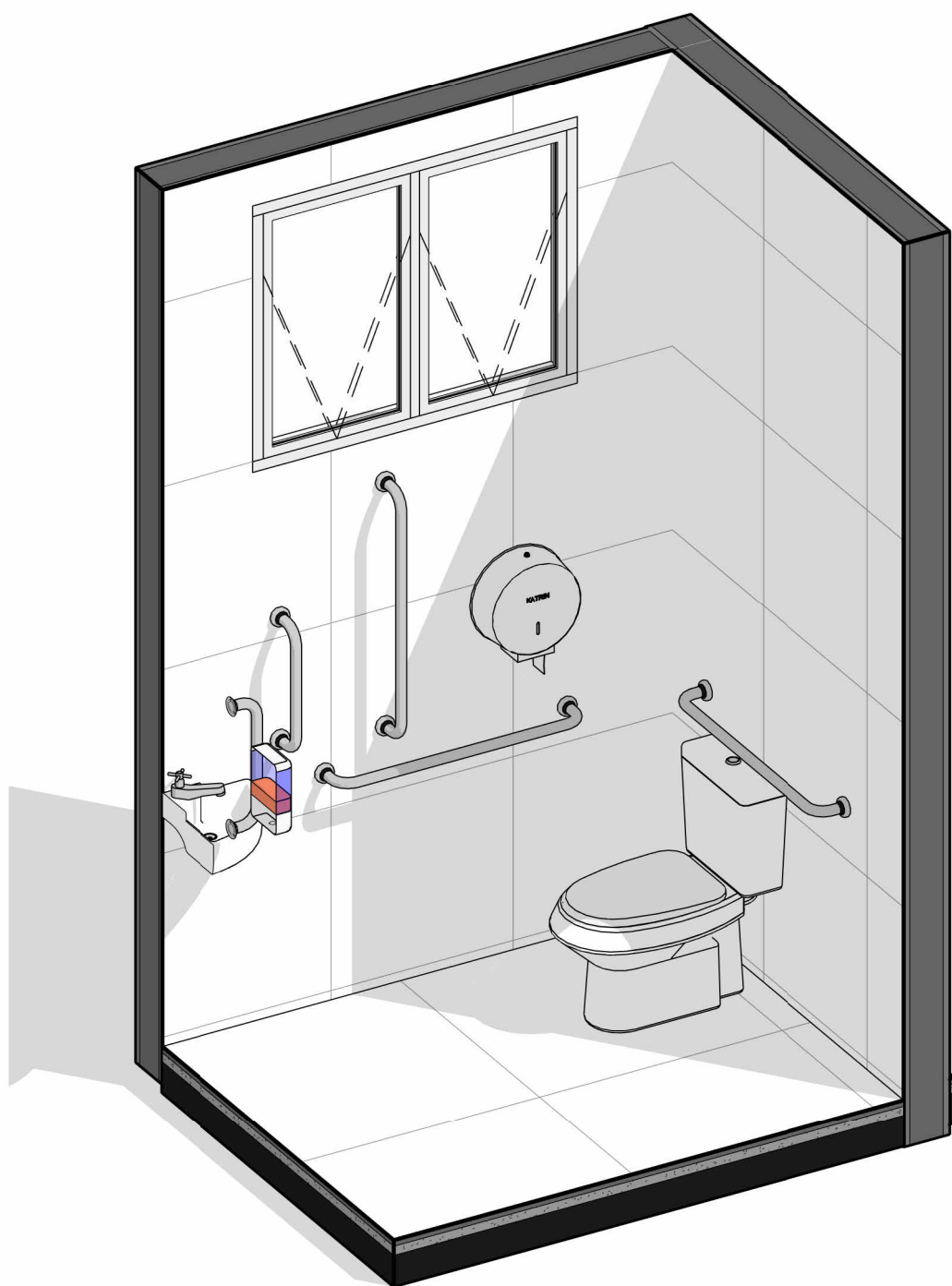

6
ISOMETRICA WC - 03
ESCALA -

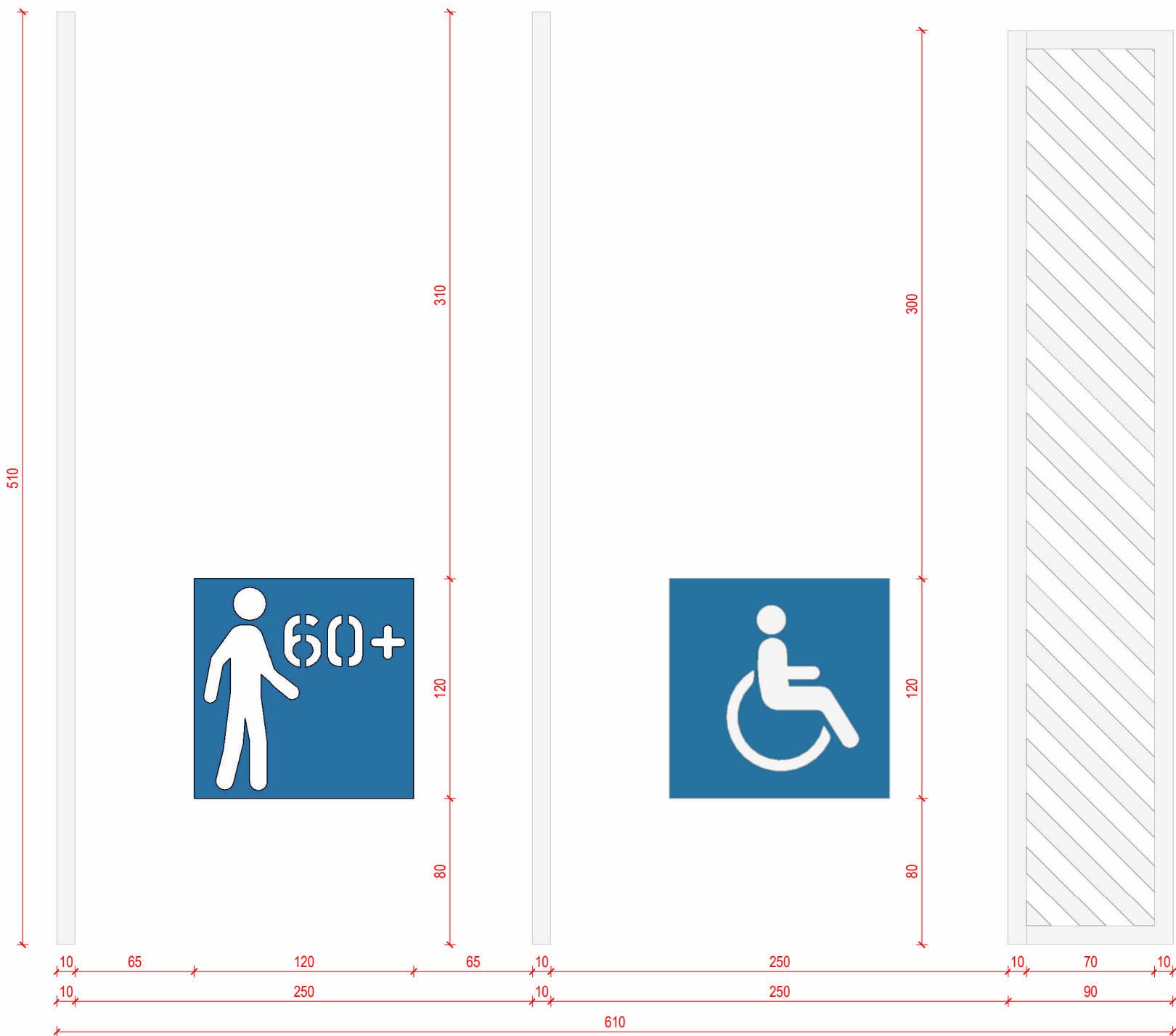

9
DETALHAMENTO VAGA PCD E VAGA IDOSO
ESCALA - 1 : 30

OBS: O PICTOGRAMA DEVERÁ SER DEMARCANO EM BRANCO SOBRE O FUNDO AZUL
CONFORME ESPECIFICADO NA RES. 965/2022 E 973/2022
PINTURA DA FAIXA NA COR BRANCA

QUADRO DE REVISÕES	REVISÃO	DESCRIÇÃO	DATA	DESENHO
REV01	PROJETO EXECUTIVO		20/05/2026	INGRID SAUTIER

APROVAÇÕES	PROPRIETÁRIO	RESPONSÁVEL TÉCNICO
	PREFEITURA MUNICIPAL DE TUBARÃO CNPJ 82.528.656/0001-33	PAMELA PICHETTI CAU/SC A 254837-2
	EMERSON FERRARI Engenheiro Mecânico CREA/SC 165014-3	PAMELA PICHETTI Arquiteta e Urbanista CAU/SC A 254837-2
	GUSTAVO COUTO Engenheiro Eletricista CREA/SC 212697-1	POLIANA TÁPIA Engenheira Civil CREA/SC 180510-0

PROPRIETÁRIO	PREFEITURA MUNICIPAL DE TUBARÃO
EDIFICAÇÃO	UBS MORRO DO BECKER
ENDEREÇO	RUA ANTÔNIO BORGES, S/N, MONTE CASTELO, TUBARÃO - SC, 88702-600
PROJETO	PROJETO ARQUITETÔNICO
CONTEÚDO	ACESSIBILIDADE
ÁREA	373,88 m²
ETAPA	PROJETO EXECUTIVO
ESCALA	INDICADA
DATA	20/05/2026
FOLHA	ARQ12-13

FERRARI ENGENHARIA | CREA nº 165014-3 | CNPJ 35.948.131/0001-02
Rua Getúlio Vargas, 235 - 2º Andar - Centro - Concórdia | Fone: (49) 99997-3641 | e-mail: projetos@engenhariaferrari.com.br