

# REFORMA TERMINAL RODOVIÁRIO DIONÍSIO PILOTTO

## IMAGENS ILUSTRATIVAS



- PINTURA ACRÍLICA
- FORRO DE PVC EXISTENTE
- REVESTIMENTO CERÂMICO EXISTENTE
- PORTA EXISTENTE - FECHAMENTO EM GESSO ACARTONADO E PINTURA ACRÍLICA



- PINTURA ACRÍLICA
- REVESTIMENTO CERÂMICO EXISTENTE
- PINTURA ACRÍLICA

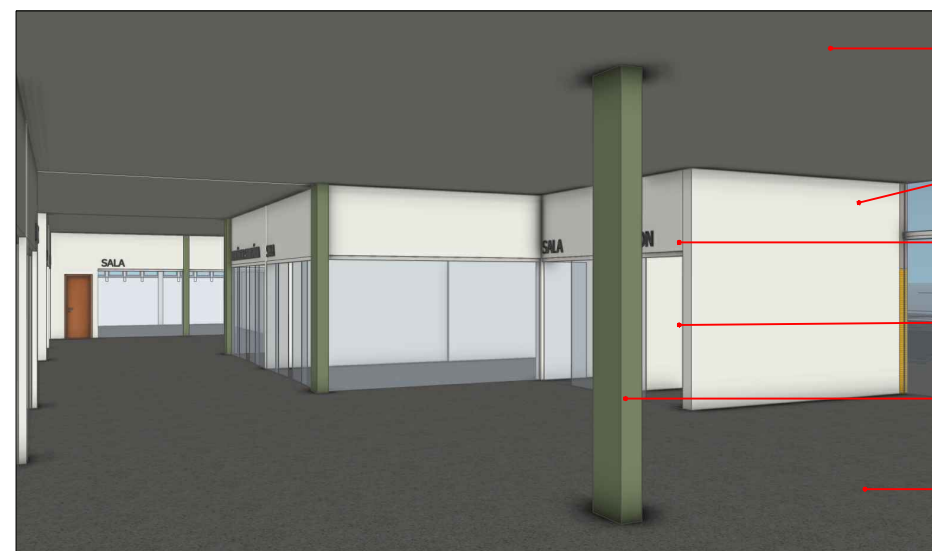

- FORRO EM PVC EXISTENTE
- PINTURA ACRÍLICA
- BANDEIRA EM GESSO ACARTONADO COM PINTURA ACRÍLICA
- PORTA DE ABRIR EM VIDRO TEMPERADO 10mm
- PILARES - PINTURA ACRÍLICA
- RESTAURO DO PISO DE GRANITINA EXISTENTE



- FORRO EM PVC EXISTENTE
- PINTURA ACRÍLICA
- BANDEIRA EM GESSO ACARTONADO COM PINTURA ACRÍLICA
- DIVISÓRIAS EM GESSO ACARTONADO E PINTURA ACRÍLICA
- PORTA EM VIDRO FIXO NAS LATERAIS E DUAS FOLHAS DE CORRER CENTRALIZADAS
- LATERAL EM VIDRO FIXO



- FORRO EM PVC EXISTENTE
- BANDEIRA EM GESSO ACARTONADO COM PINTURA ACRÍLICA
- PORTA EM VIDRO FIXO NAS LATERAIS E DUAS FOLHAS DE CORRER CENTRALIZADAS
- PAREDE EXISTENTE - PINTURA ACRÍLICA
- DIVISÓRIAS EM GESSO ACARTONADO E PINTURA ACRÍLICA
- RESTAURO DO PISO DE GRANITINA EXISTENTE

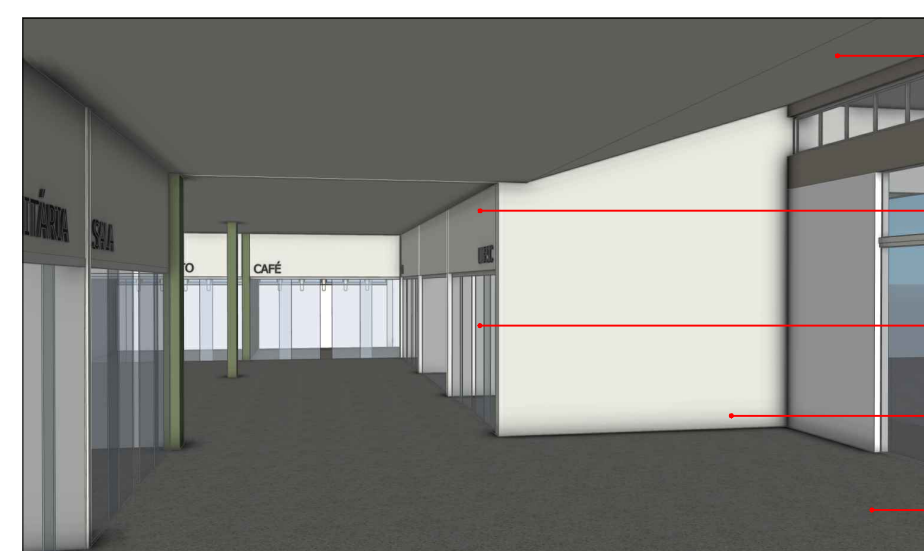

- FORRO EM PVC EXISTENTE
- BANDEIRA EM GESSO ACARTONADO COM PINTURA ACRÍLICA
- PORTA EM VIDRO FIXO NAS LATERAIS E DUAS FOLHAS DE CORRER CENTRALIZADAS
- PAREDE EXISTENTE - PINTURA ACRÍLICA
- RESTAURO DO PISO DE GRANITINA EXISTENTE

