

LEGENDA

- Alvenaria de tijolos cerâmicos a construir
- Alvenaria a demolir
- Alvenaria existente - manter
- Parede de gesso acartonado com isolamento em lâ de rocha a construir
- Parede de gesso acartonado sem isolamento a construir
- Revestimento Cerâmico/Porcelanato a executar
- Piso a demolir
- Piso a construir
- Rodapé em ardósia a executar
- Pilar a executar (pré-dimensionamento)

TABELA DE ESQUADRIAS

COD	TIPO	LARGURA	ALTURA	PARAPEITO	MATERIAL	QTD	ÁREA (m²)
J1	Janela máximo-ar	80	60	150	Vidro Temperado	2	0.48
J2	Janela de correr 2 folhas (antirruído)	195	130	100	PVC e Vidro laminado duplo com PVB acústico	2	2.54
J3	Janela de correr 4 folhas (antirruído)	260	150	80	PVC e Vidro laminado duplo com PVB acústico	2	3.90
J4	Janela de correr 2 folhas (antirruído)	160	150	80	PVC e Vidro	1	2.40
J5	Janela de correr 4 folhas (antirruído)	400	150	80	PVC e Vidro laminado duplo com PVB acústico	1	6.00
J6	Janela Maxim-ar com folha fixa inferior	110	260	-	PVC e Vidro	1	2.86
J7	Janela Vidro Fixo	150	110	100	PVC e Vidro	1	1.65
P1	Porta de abrir (Acústica)	80	210	-	Madeira maciça+ lâ de rocha de alta densidade +manta extra	1	1.68
P2	Porta de abrir	70	210	-	Veneziana de Alumínio	6	1.47
P3	Porta de abrir	90	210	-	Veneziana de Alumínio	2	1.89
P4	Porta de abrir (Acústica)	100	210	-	Madeira maciça+ lâ de rocha de alta densidade +manta extra	2	2.10
P5	Porta de abrir	90	210	-	Madeira Maciça	1	1.89
P6	Porta de abrir dupla (Acústica)	180	210	-	Madeira maciça+ lâ de rocha de alta densidade +manta extra	1	3.78
P7	Porta de abrir	80	210	-	Madeira Laminada	4	1.68
P8	Porta de correr	400	260	-	Vidro e Alumínio	1	10.4
P9	Porta Pivotante	90	210	-	Vidro temperado	3	1.89
P10	Porta de correr	80	210	-	Veneziana de Alumínio	2	1.68
V1	Panel de Vidro Fixo Curvo	420	260	-	PVC e Vidro	2	10.92
V2	Panel de Vidro Fixo Curvo	195	260	-	PVC e Vidro	1	5.07

ESPAÇO RESERVADO À APROVAÇÃO:

NOTAS:
- TODAS AS MEDIDAS ESTÃO EM METRO OU CENTÍMETROS. CASO HOUVER DIVERGÊNCIA ENTRE COTAS E ESCALA, PREVALECEM AS COTAS.



ASSOCIAÇÃO DOS MUNICÍPIOS DO PLANALTO SUL DE SANTA CATARINA
CNPJ 02.061.040/0001-79

Rua São João Batista, 347 - Centro - CEP 89620-000 - Campos Novos - SC
www.amplasc.org.br - Fone: (49) 3541-0855

SOLICITANTE DA DEMANDA:

PREFEITURA MUNICIPAL DE CAMPOS NOVOS - SC



OBRA/LOCAL:

PROJETO PARA REFORMA DA EDIFICAÇÃO DO EDIFÍCIO DA CASA DA CULTURA DE CAMPOS NOVOS/SC
Rua Marechal Floriano, Praça Lauro Muller, Centro, Campos Novos - SC

DISCRIMINAÇÃO:

PLANTA BAIXA PAVTO TÉRREO, CORTE BB, CORTE DD

PRANCHA:

ARQUITETÔNICO

01 | 06

ESCALA:
INDICADA

AGENTE PROMOTOR:

Fundação Cultural Camponovense
CNPJ 74.097.114/0001-38

RESPONSÁVEIS TÉCNICOS:

Juliana Aísi Breger Cenci
CREA/SC 58714-5

Gabriela Baby Braga
CAU/SC 99070-2

EXTENSÃO:

ÁREA: REFORMA 796,76M²
AMPLIAÇÃO 55,66M²

DESENHO: Gabriela

DATA: Maio 2025

Direitos autorais reservados, não podendo ser ampliado, reproduzido ou cedido sem autorização do autor - cabendo sanções penais a quem descumprir.

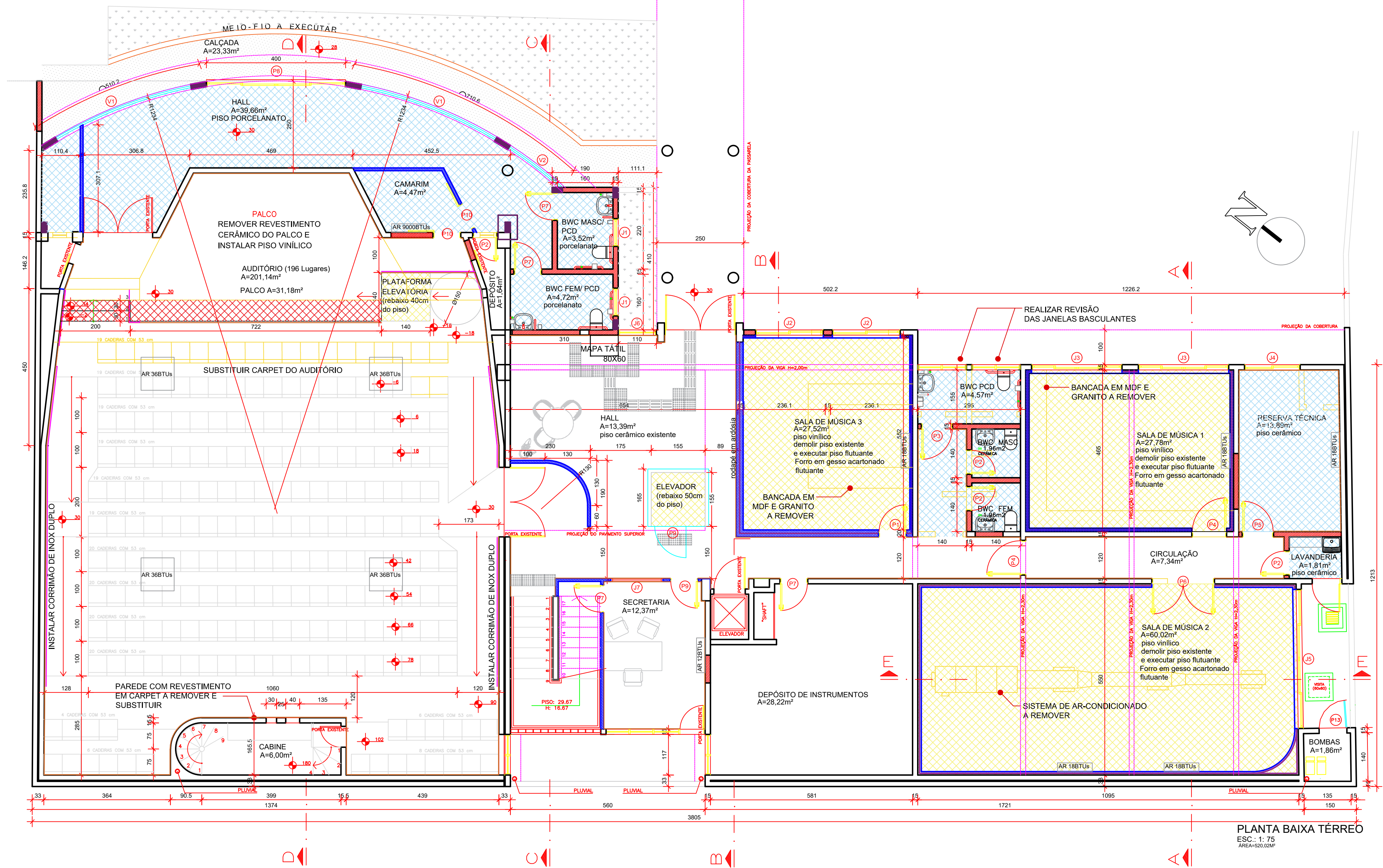

PLANTA BAIXA TÉRREO
ESC.: 1: 75
ÁREA=520,02M²

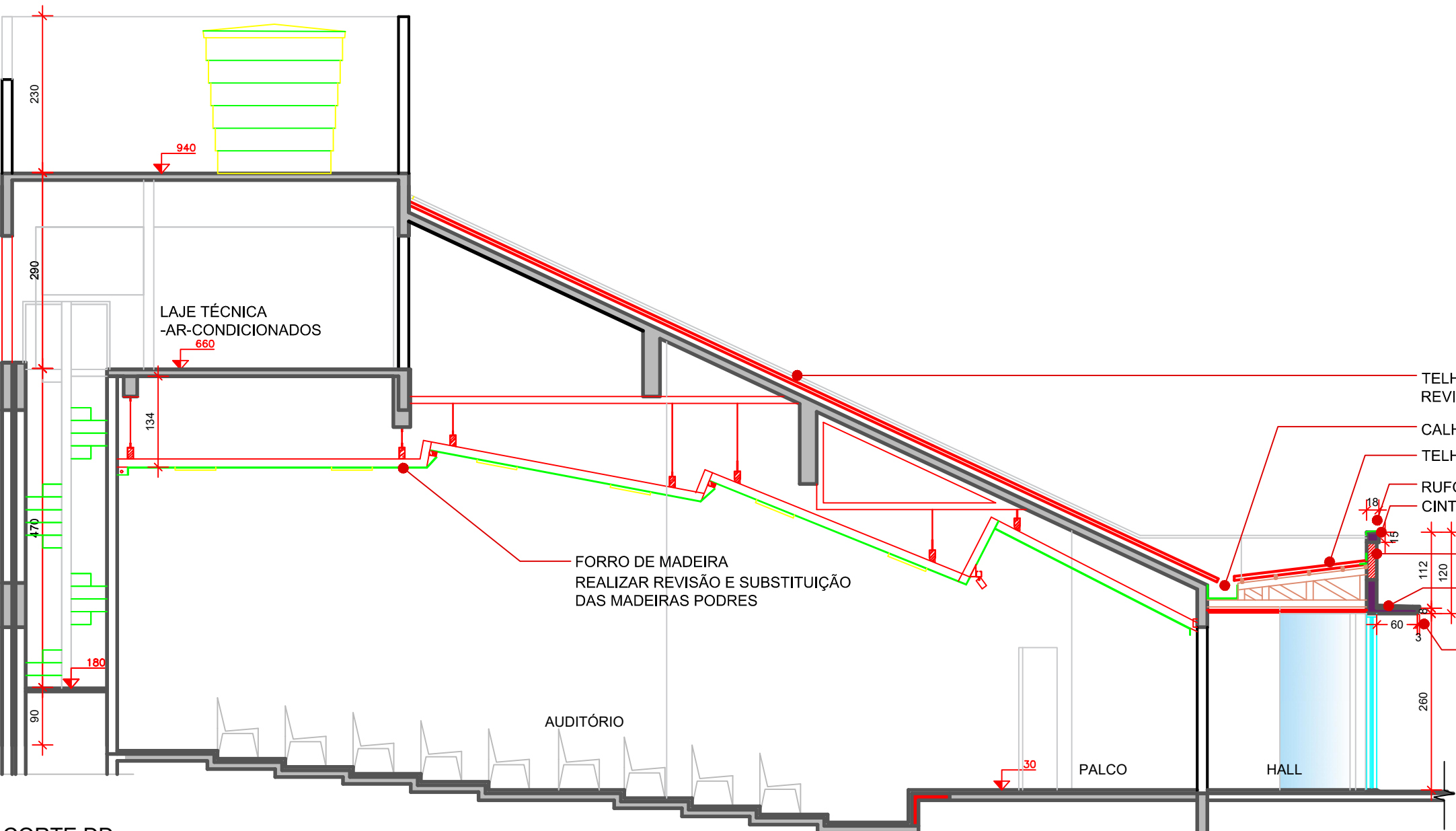

CORTE DD
ESC.: 1: 75

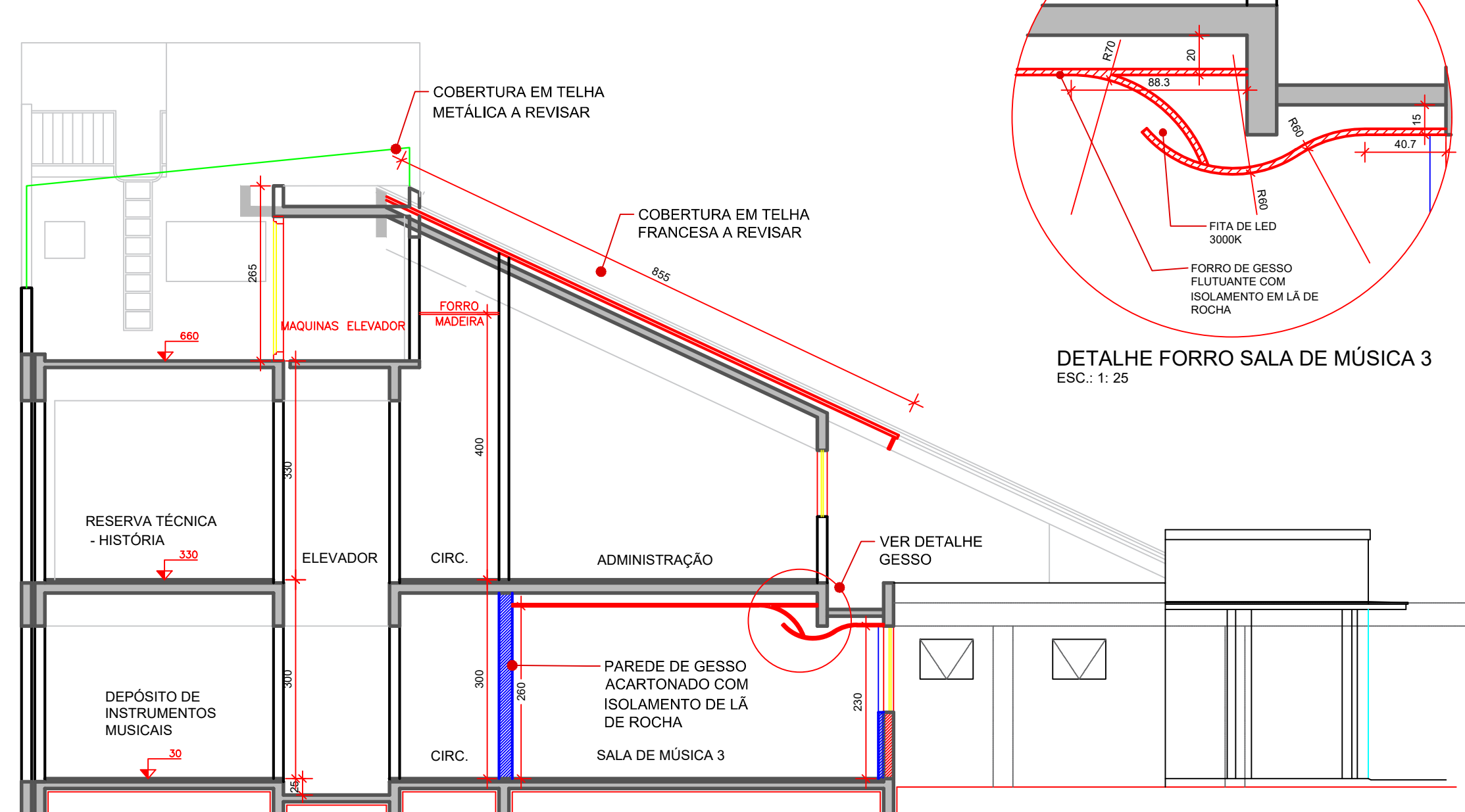

CORTE BB
ESC.: 1: 75

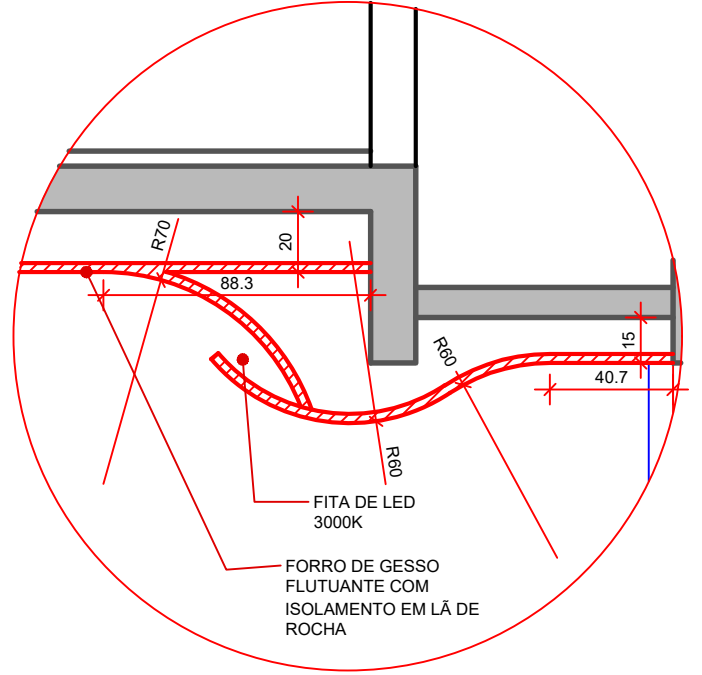

DETALHE FORRO SALA DE MÚSICA 3
ESC.: 1: 25