

LEGENDA

- Tubulação de Esgoto Primário
- Tubulação de Esgoto Secundário
- Tubulação Hidráulica (fria) no teto
- Tubulação Hidráulica (fria) no piso
- Caixa Sifonada c/ ralo
- Caixa de Gordura
- Caixa de Inspeção
- Coluna de Água Fria
- Coluna de Ventilação

**OBSERVAÇÕES:**  
Sinalar todas as saídas das pias, lavatórios, tanque de lavar roupas e máquinas de lavar.  
Utilizar conexões azuis com bucha latão para acoplamento com peças metálicas como:  
Registros, torneiras, válvulas, hastas de chuveiro.

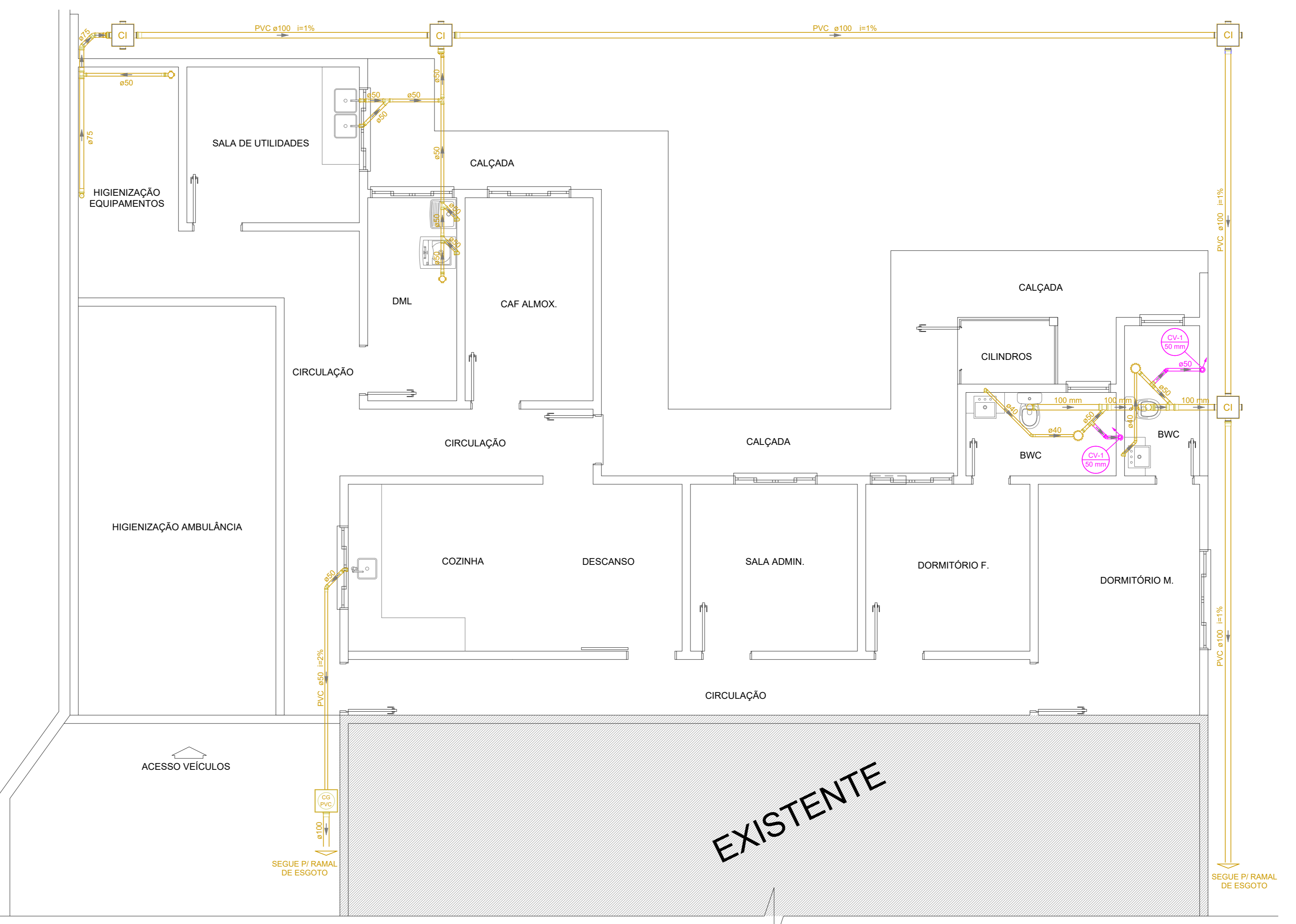
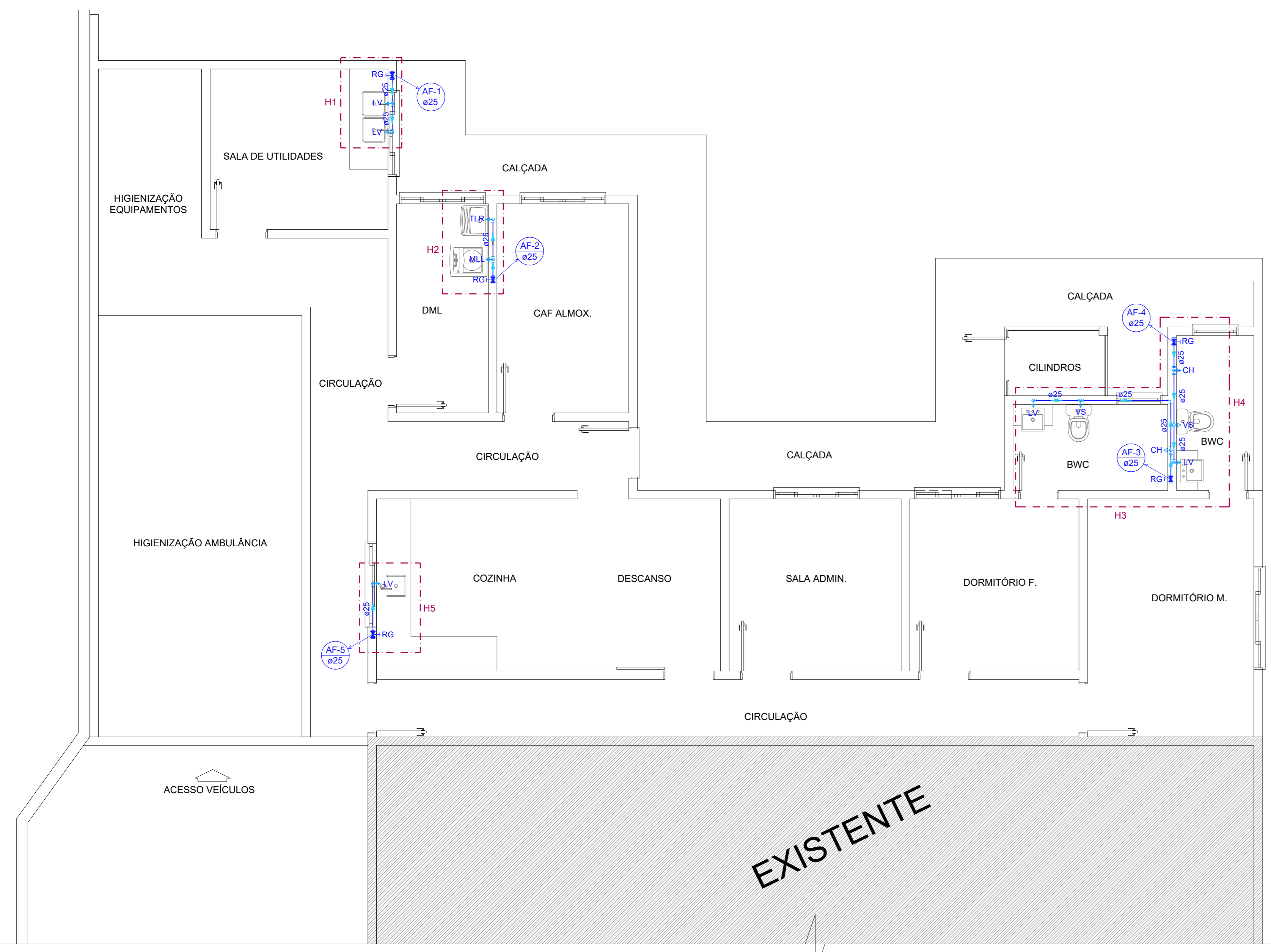

Aprovações:

**AMMOC**  
Rua Roberto Trompowski, 68 - 2º andar / Tel: 49 3522-2800 - www.ammoc.org.br - e-mail: ammoc@ammoc.org.br - Joacaba/SC

**PREFEITURA MUNICIPAL DE IBICARÉ**

Obra: **REFORMA E AMPLIAÇÃO POSTO DE SAÚDE**

Local da Obra: **AV. HERCILIO LUZ - CENTRO - IBICARÉ/SC**

Conteúdo: **PLANTA BAIXA - DETALHES CONSTRUTIVOS**

Responsável Técnico:  
Ana Júlia U. de Carvalho - Eng. Civil - CREA-SC 105.295-8  
André Brito Dotti - Eng. Civil - CREA-SC 162.237-5  
André Felipe Kasteller - Eng. Civil - CREA-SC 201.019-5  
Camilla Zagonel - Eng. Civil - CREA-SC 112.963-0  
Denir Narcizo Zullian - Eng. Civil - CREA-SC 50.805-8  
Felipe L. Parisoto - Eng. Agrônomo - CREA-SC 183.059-9  
Max Mooshammer - Eng. Civil - CREA-SC 139.164-0  
Suelten Karine Cervetlin - Eng. Civil - CREA-SC 166.933-0

Quaisquer alterações consulte os responsáveis técnicos.

**HIDROSSANITÁRIO**

**HID ÚNICA**

Assinatura Responsável Técnico: \_\_\_\_\_ Assinatura Prefeito(a) Municipal: \_\_\_\_\_  
Desenho: André Beal Data: Março / 2026 Escala: Indicada (s) Área Total: \_\_\_\_\_