

CORTE "AA"
Escala 1:50

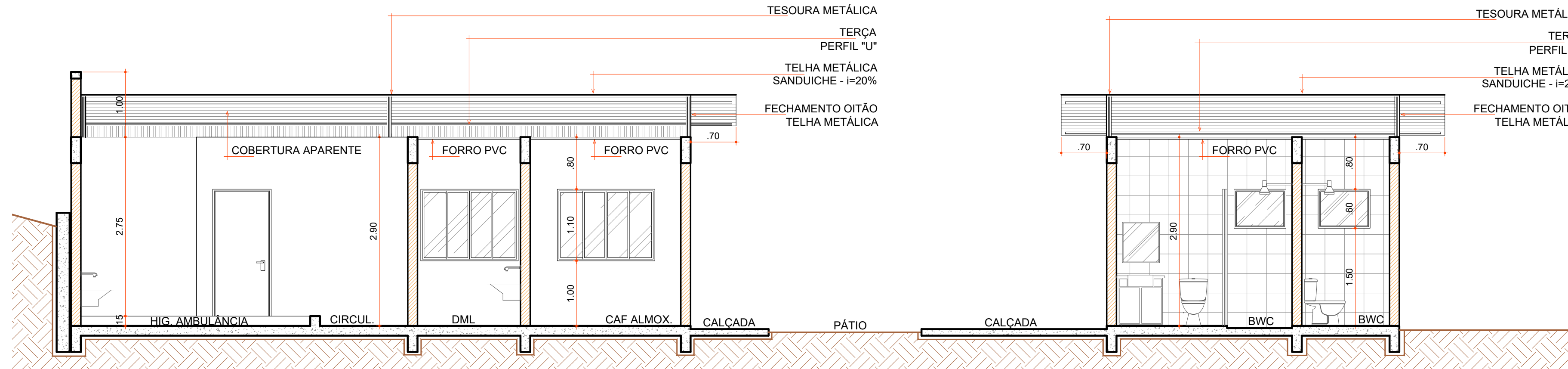

CORTE "BB"
Escala 1:50

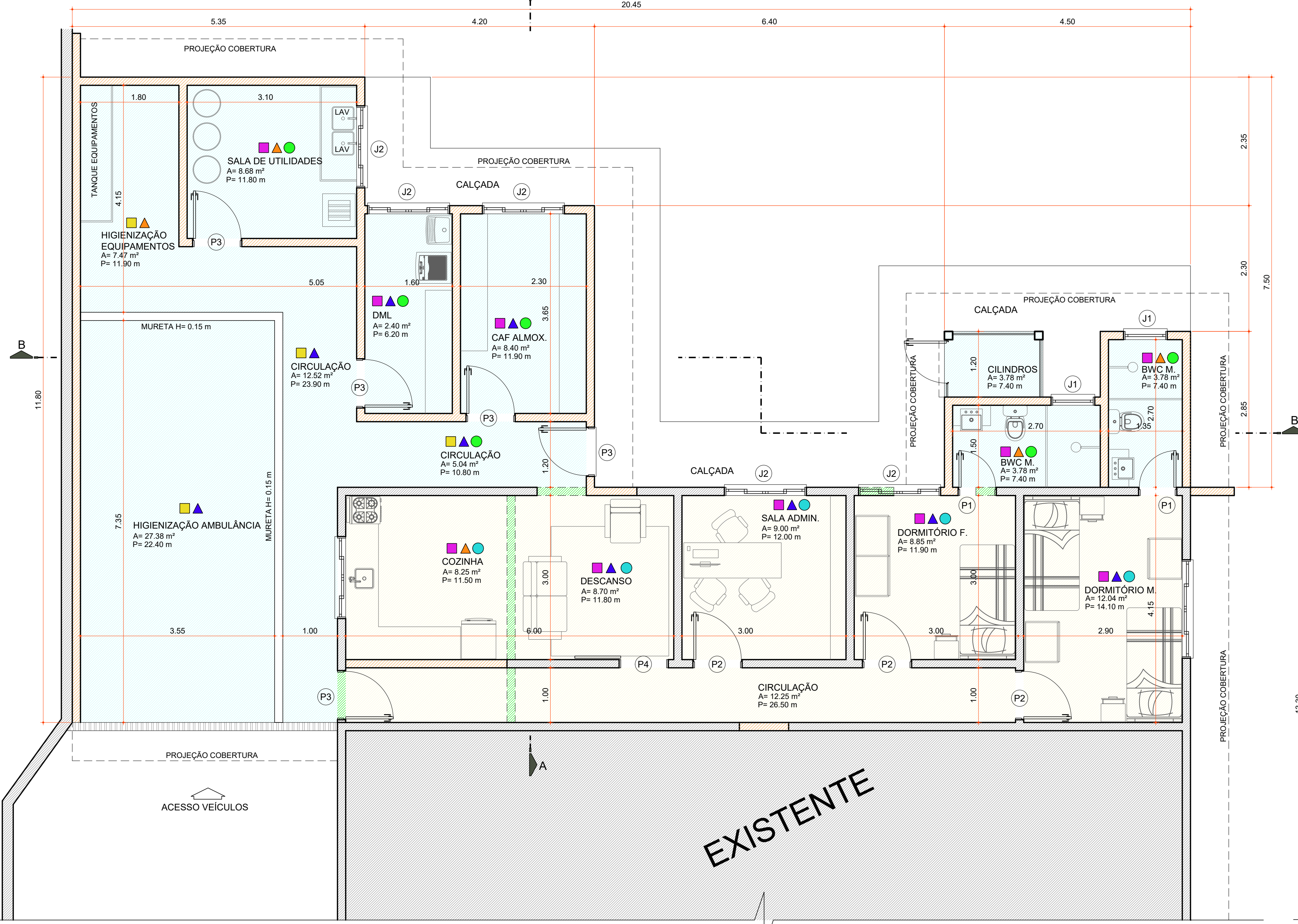

PLANTA BAIXA LAYOUT
Área 159,10 m²
Escala 1:50

LEGENDA ALVENARIA

- PAREDES DE ALVENARIA EXISTENTE
- PAREDES DE ALVENARIA À DEMOLIR
- PAREDES DE ALVENARIA À EXECUTAR

LEGENDA PISO

- PISO PORCELANATO RETIFICADO RETIFICADO C/ JUNTA SECA EPOXI
- PISO POLIDO C/ PINTURA*PLU*

LEGENDA PAREDE

- ALVENARIA C/ REVESTIMENTO CERÂMICO ATÉ O TETO
- ALVENARIA C/ PINTURA ACRÍLICA LAVÁVEL E ANTIMOFO

LEGENDA TETO

- LAJE REBOCADA C/ PINTURA ACRÍLICA LAVÁVEL E ANTIMOFO
- FORRO PVC

COD	TIPO	LARGURA	ALTURA	PARAPEITO	MATERIAL	QTD	ÁREA (m²)
J1	Janela Basculante	80	60	150	Alumínio e Vidro	2	0.48
J2	Janela de correr 4 folhas	150	110	100	Alumínio e Vidro	5	1.65
P1	Porta de abrir	70	210	-	Madeira	2	1.47
P2	Porta de abrir	90	210	-	Madeira	3	1.89
P3	Porta de abrir	90	210	-	Alumínio e Vidro	5	1.89
P4	Porta de correr	90	210	-	Madeira	1	1.89

ESQUADRIAS

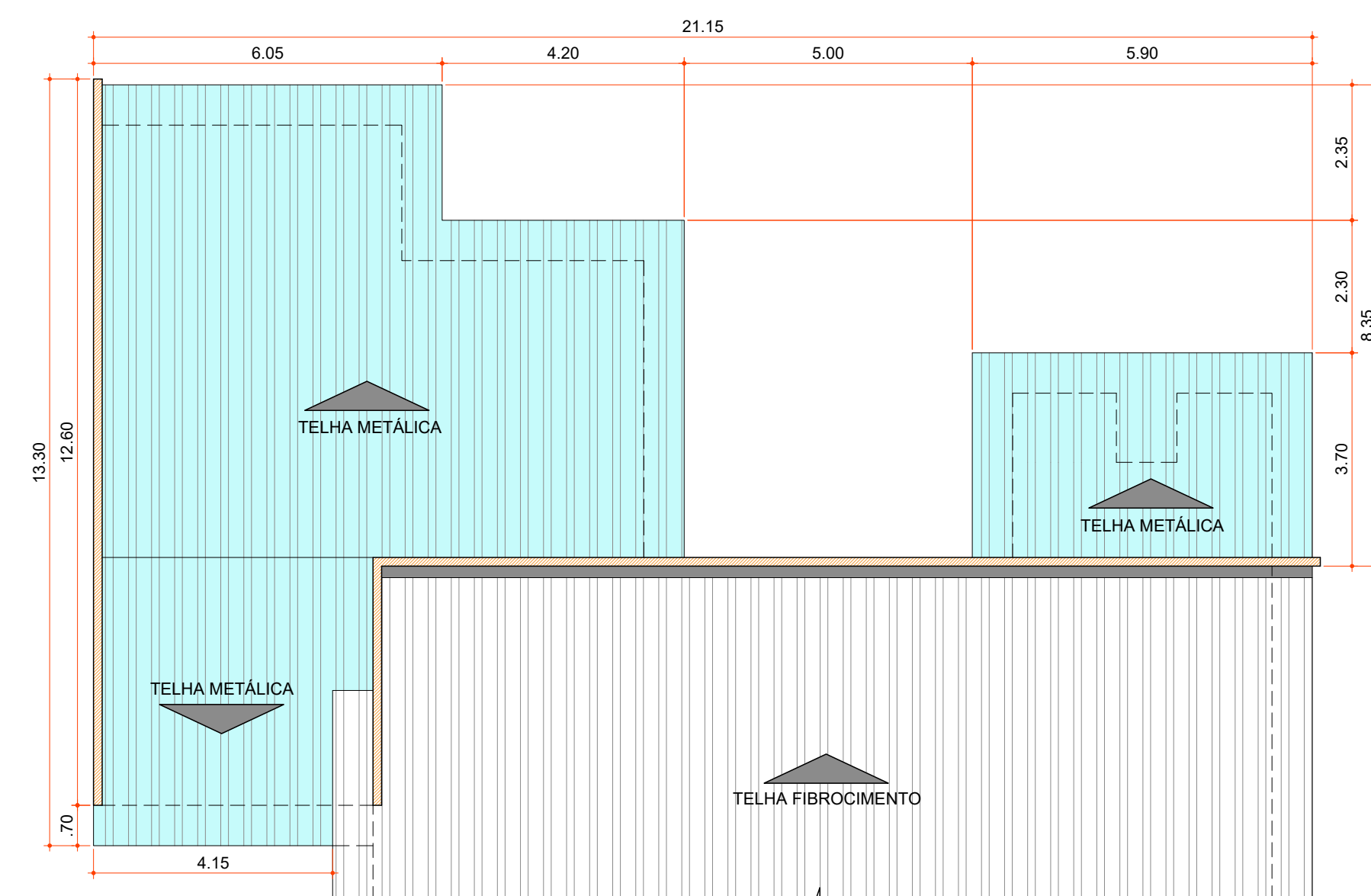

PLANTA COBERTURA
Área 114,07 m²
Escala 1:100

Aprovações:

Rua Roberto Trompowski, 68 - 2º andar / Tel: 49 3522-2800 - www.ammoc.org.br - e-mail: ammoc@ammoc.org.br - Joaçaba/SC

PREFEITURA MUNICIPAL DE IBICARÉ

Obra: **REFORMA E AMPLIAÇÃO POSTO DE SAÚDE**

Local da Obra: **AV. HERCÍLIO LUZ - CENTRO - IBICARÉ/SC**

Conteúdo: **PLANTA BAIXA - CORTE "AA" - "BB"**

Responsável Técnico:
 Ana Júlia U. de Carvalho - Eng. Civil - CREA-SC 105.295-8
 André Brito Dotti - Eng. Civil - CREA-SC 162.237-5
 André Felipe Kasteller - Eng. Civil - CREA-SC 201.019-5
 Camila Zagonel - Eng. Civil - CREA-SC 112.963-0
 Denir Narcizo Zultan - Eng. Civil - CREA-SC 50.805-8
 Felipe L. Parisoto - Eng. Agrônomo - CREA-SC 183.059-9
 Max Mooshammer - Eng. Civil - CREA-SC 139.164-0
 Suelten Karine Cervelin - Eng. Civil - CREA-SC 166.933-0

Quaisquer alterações consulte os responsáveis técnicos:

ARQUITETÔNICO

ARQ ÚNICA

Assinatura Responsável Técnico: _____ Assinatura Prefeito(a) Municipal: _____

Desenho: André Beal Data: Dezembro / 2025 Escala: Indicada (s) Área Total: 130,12 m²