

- MURO DIVISA
- COBERTURA A SER TROCADA
- CONSTRUIR PAREDE EM ALVENARIA E INSTALAR DUAS JANELAS 2,30m de altura
- COBERTURA PARA MANTER

3 VOLUMETRIA
ESCALA

Documento assinado digitalmente
gov.br ALINE VARGAS
Data: 06/05/2026 15:32:23-0300
Verifique em <https://validar.iti.gov.br>

PROGRAMA MORAR MELHOR



Proprietário: L.O.P

Endereço: Bairro Santo Marcon

Data: Março/2026

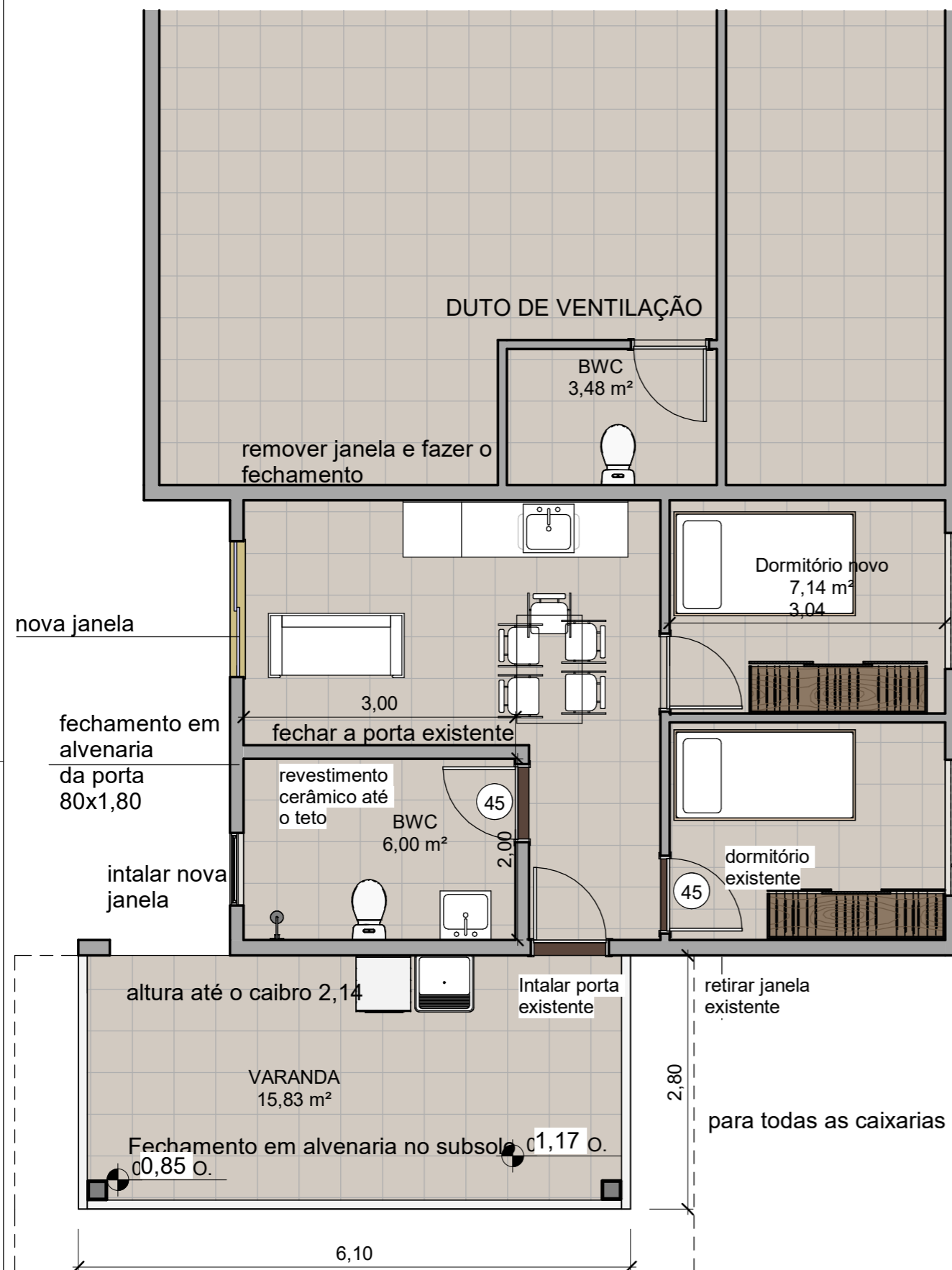

1 PLANTA BAIXA
ESCALA 1 : 60

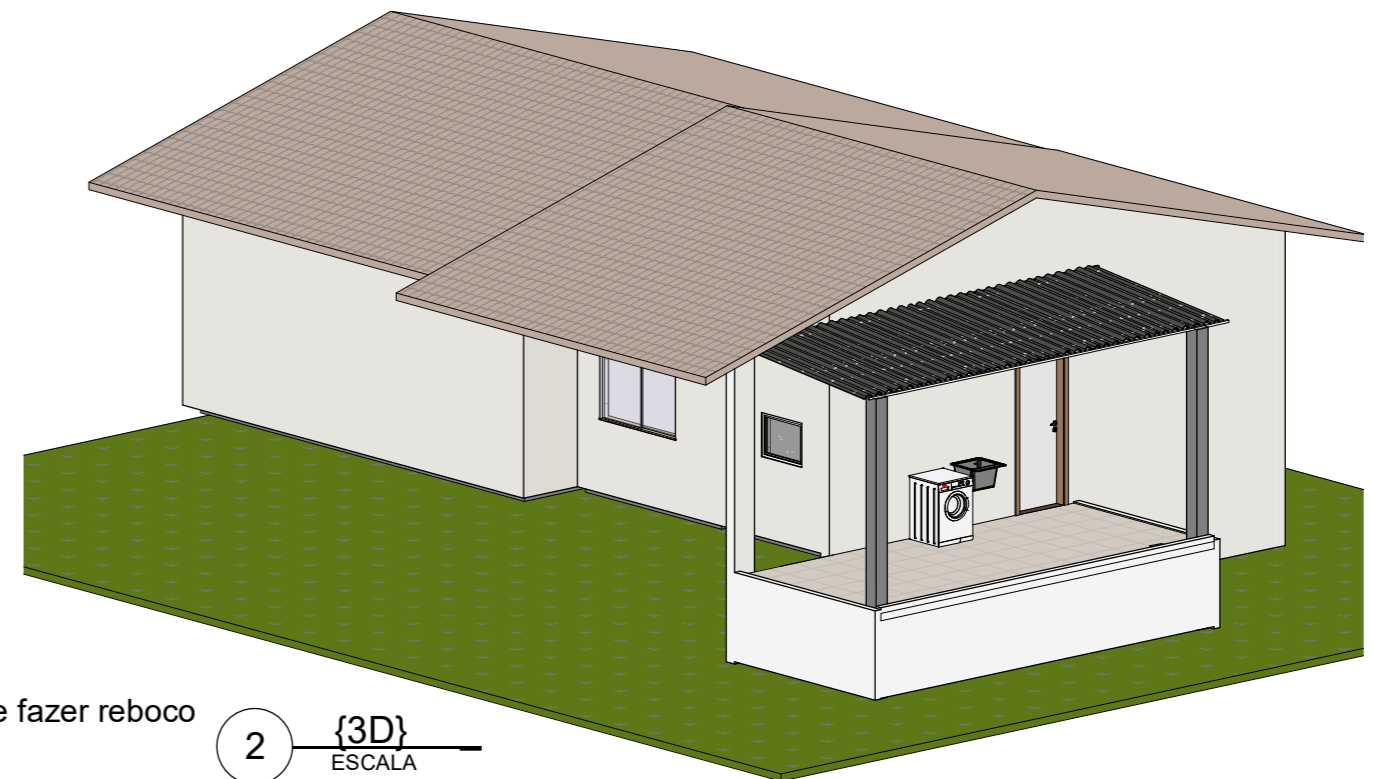

5,02

reboco em toda a parede

instalar nova janela

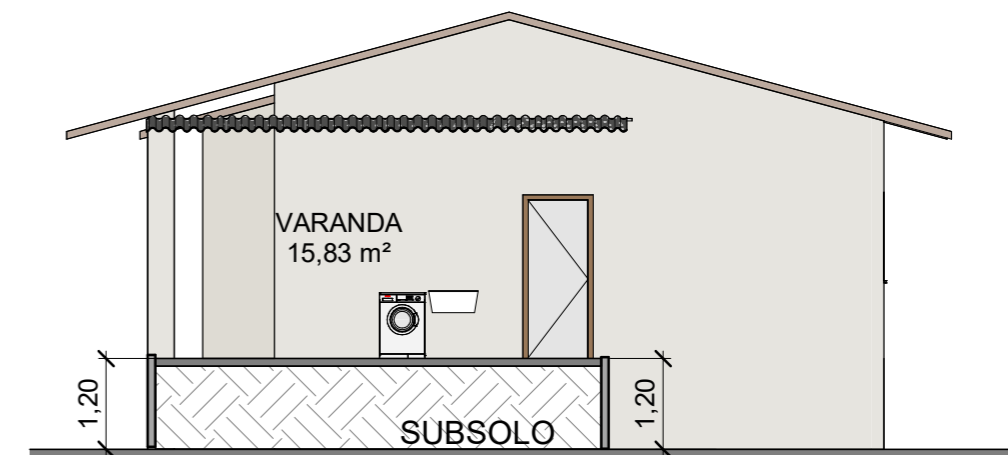

fechamento em alvenaria, com reboco

3 CORTE AA
ESCALA 1 : 100

Documento assinado digitalmente
gov.br ALINE VARGAS
Data: 06/05/2026 15:22:19-0300
Verifique em <https://validar.itl.gov.br>

PROGRAMA MORAR MELHOR



Proprietário: Cod 009/2026 - C.P.D

Endereço: Bairro Santo Antonio - Irani SC

Data: Fev/2026

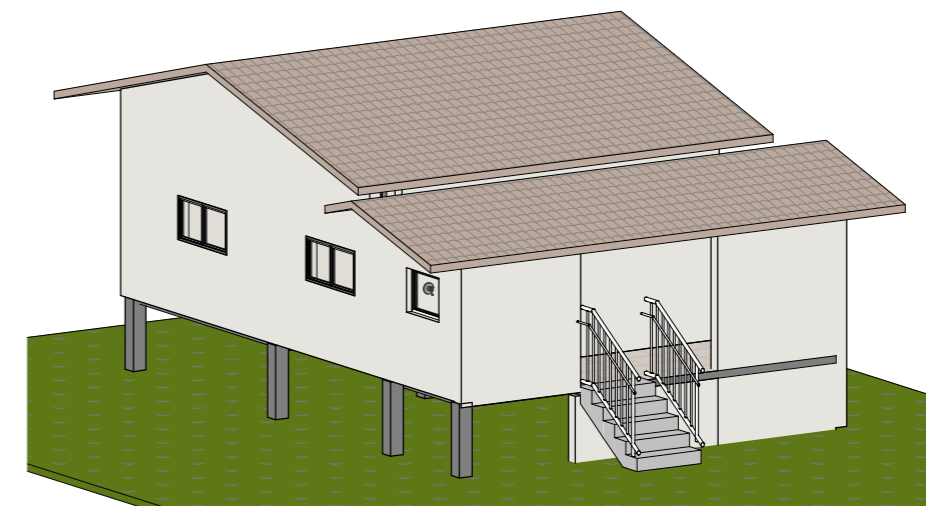
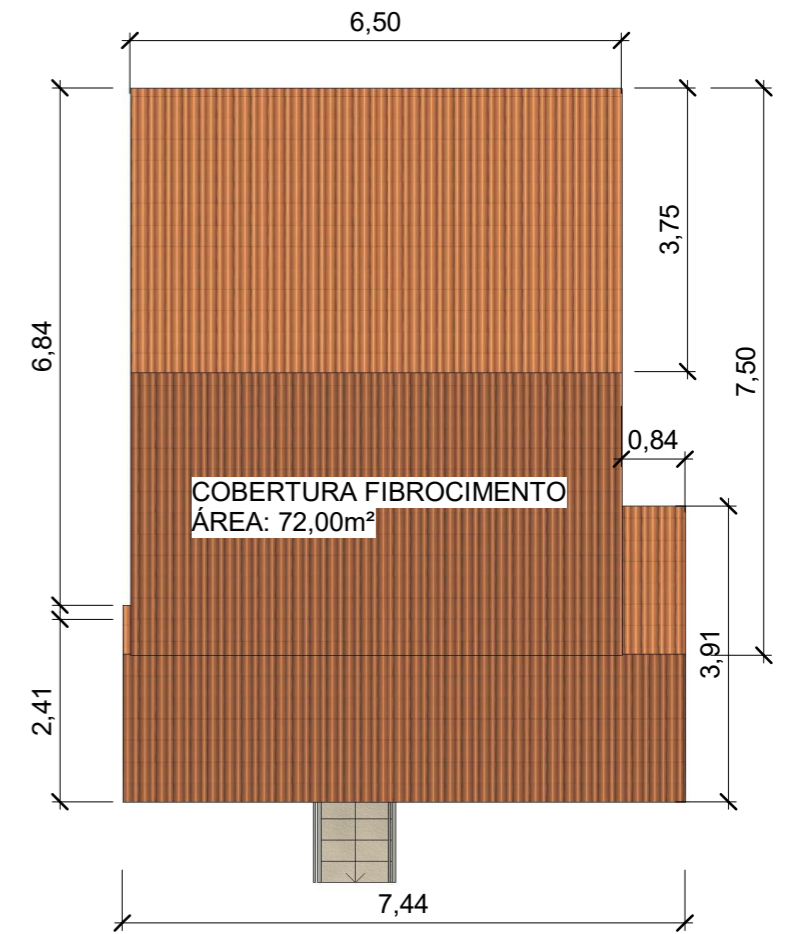
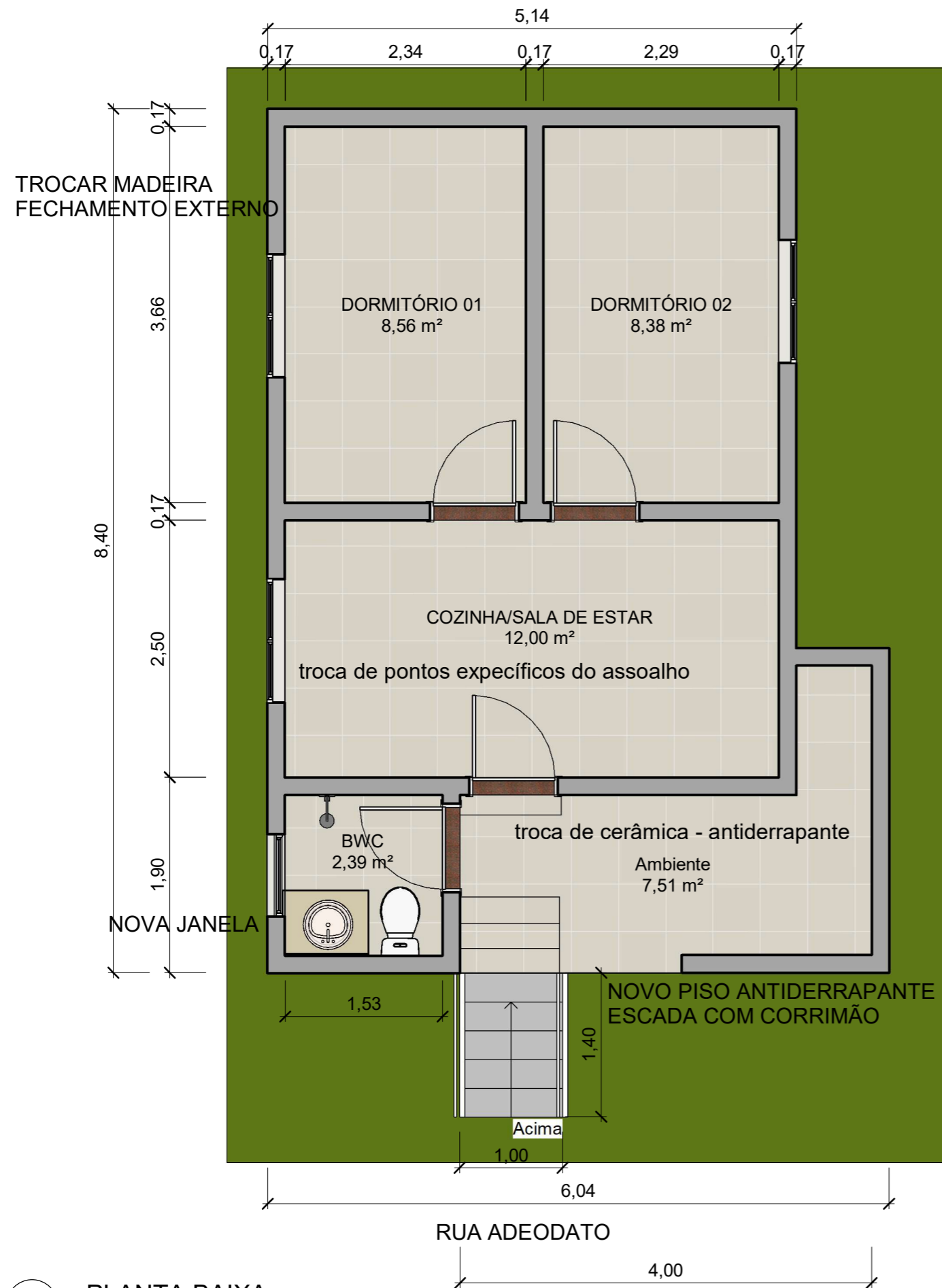

Documento assinado digitalmente
gov.br ALINE VARGAS
Data: 06/05/2026 15:27:13-0300
Verifique em <https://validar.iti.gov.br>

PROGRAMA MORAR MELHOR		
Proprietário:	Cod 010/2026 - I.A.D	
Endereço:	Bairro Alto Irani - Irani SC	
Data:	Fev/2026	

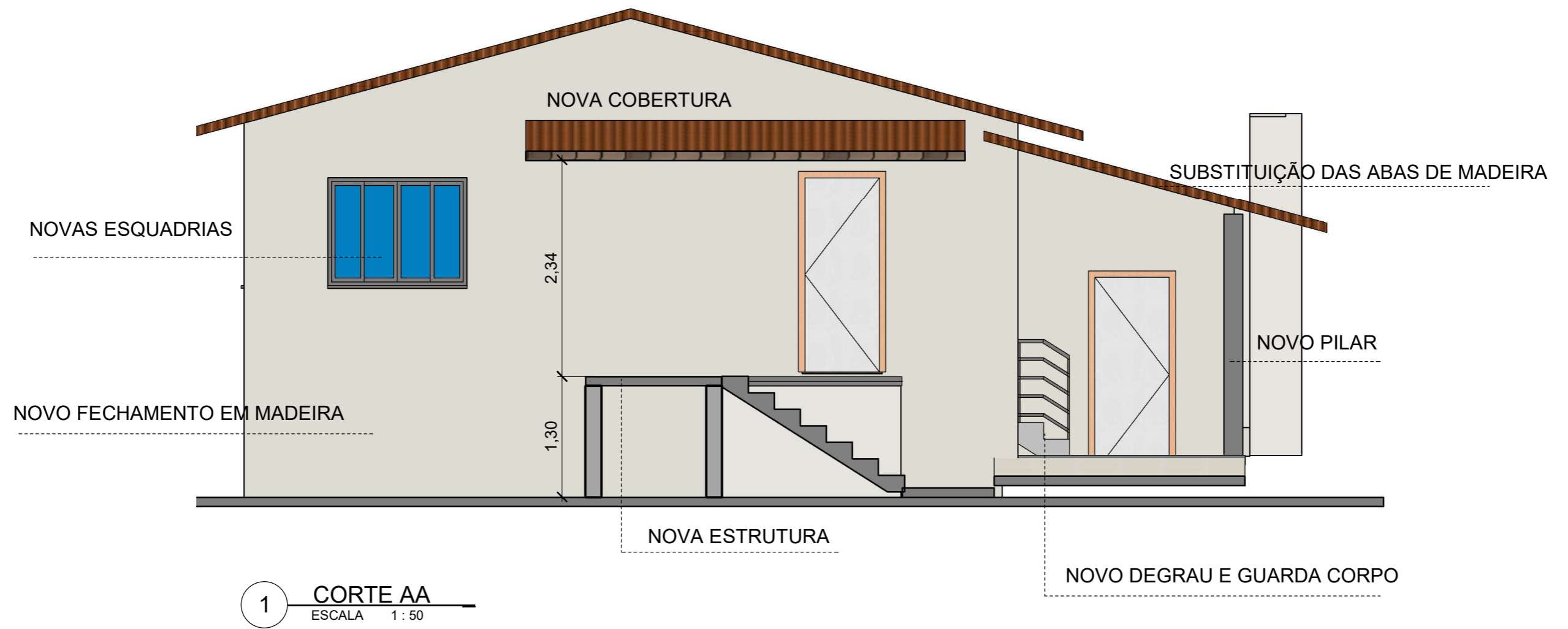

Documento assinado digitalmente
 gov.br ALINE VARGAS
 Data: 06/05/2026 15:37:03-0300
 Verifique em <https://validar.iti.gov.br>

PROGRAMA MORAR MELHOR



Proprietário: COD 012.2026 - O.A

Endereço: Bairro N. S. Aparecida

Data: Jan/2026

Prancha:

02/02