



**ESTADO DE SANTA CATARINA**

**MUNICÍPIO DE JABORÁ**

**PROCESSO LICITATÓRIO Nº 115/2026  
LEILÃO ELETRÔNICO Nº 01/2026  
TERMO DE AVALIAÇÃO PRÉVIA**

**1. DA FUNDAMENTAÇÃO LEGAL**

O presente Termo de Avaliação Prévia é elaborado em atendimento ao art. 76 da Lei Federal nº 14.133/2021, ao art. 31 da mesma Lei (modalidade leilão), aos princípios da legalidade, economicidade, eficiência e transparência, bem como às orientações do Tribunal de Contas do Estado de Santa Catarina – TCE/SC, e ao Decreto Municipal nº 2.535/2024.

**2. DA FINALIDADE**

O presente Termo tem por finalidade formalizar a avaliação prévia dos bens móveis considerados inservíveis, justificar os valores mínimos de venda fixados no Edital e demonstrar a observância do interesse público na alienação.

**3. DA COMISSÃO DE AVALIAÇÃO**

A avaliação foi realizada por Comissão designada pela Administração Municipal, composta por servidores com conhecimento técnico compatível com os bens avaliados, considerando estado de conservação, vida útil remanescente, funcionamento, custo estimado de manutenção e valor de mercado.

Rua Ângelo Poyer, 320 – Centro – Fone (49) 3526-2000

Email: [prefeitura@jabora.sc.gov.br](mailto:prefeitura@jabora.sc.gov.br)

CEP: 89.677-000 – Jaborá – Santa Catarina



ESTADO DE SANTA CATARINA

MUNICÍPIO DE JABORÁ

#### 4. DA JUSTIFICATIVA PARA ALIENAÇÃO

Os bens descritos no Edital encontram-se ociosos, antieconômicos, obsoletos ou com elevado custo de manutenção, não atendendo mais às necessidades da Administração Pública. Sua permanência no patrimônio municipal implica custos de armazenamento, risco de deterioração e desvalorização progressiva.

A alienação visa à racionalização do patrimônio público, à redução de despesas e à geração de receita, em conformidade com o interesse público.

#### 5. DOS BENS AVALIADOS E VALORES MÍNIMOS FIXADOS

**Lote 01** – Chevrolet Montana LS 2014/2014 – Valor mínimo fixado: R\$ 14.500,00.



Rua Ângelo Poyer, 320 – Centro – Fone (49) 3526-2000

Email: [prefeitura@jabora.sc.gov.br](mailto:prefeitura@jabora.sc.gov.br)

CEP: 89.677-000 – Jaborá – Santa Catarina



ESTADO DE SANTA CATARINA

MUNICÍPIO DE JABORÁ



Situação: Motor avariado, pintura e lataria em estado ruim, pneus desgastados e ausência de componentes.

**Lote 02** – Renault Sandero Expression 1.6 2010/2010 – Valor mínimo fixado: R\$ 11.500,00.

Rua Ângelo Poyer, 320 – Centro – Fone (49) 3526-2000

Email: [prefeitura@jabora.sc.gov.br](mailto:prefeitura@jabora.sc.gov.br)

CEP: 89.677-000 – Jaborá – Santa Catarina



ESTADO DE SANTA CATARINA

MUNICÍPIO DE JABORÁ



Situação: Motor funcionando, avarias externas e débitos existentes.

**Lote 03** – Honda CG 125 Titan KS 2002/2002 – Valor mínimo fixado: R\$ 3.500,00.

Rua Ângelo Poyer, 320 – Centro – Fone (49) 3526-2000

Email: [prefeitura@jabora.sc.gov.br](mailto:prefeitura@jabora.sc.gov.br)

CEP: 89.677-000 – Jaborá – Santa Catarina



ESTADO DE SANTA CATARINA

MUNICÍPIO DE JABORÁ



Situação: Mecânica não testada, desgaste estrutural e pintura comprometida.

Rua Ângelo Poyer, 320 – Centro – Fone (49) 3526-2000

Email: [prefeitura@jabora.sc.gov.br](mailto:prefeitura@jabora.sc.gov.br)

CEP: 89.677-000 – Jaborá – Santa Catarina



**ESTADO DE SANTA CATARINA**  
**MUNICÍPIO DE JABORÁ**

**Lote 04** – Motoniveladora Caterpillar 120H 1997 – Valor mínimo fixado: R\$ 135.000,00.



Situação: Funcionando, com desgaste estrutural e pintura desgastada.

Rua Ângelo Poyer, 320 – Centro – Fone (49) 3526-2000

Email: [prefeitura@jabora.sc.gov.br](mailto:prefeitura@jabora.sc.gov.br)

CEP: 89.677-000 – Jaborá – Santa Catarina



ESTADO DE SANTA CATARINA

MUNICÍPIO DE JABORÁ

**Lote 05** – Escavadeira Hidráulica Doosan DX 140 LC – Valor mínimo fixado: R\$ 105.000,00.

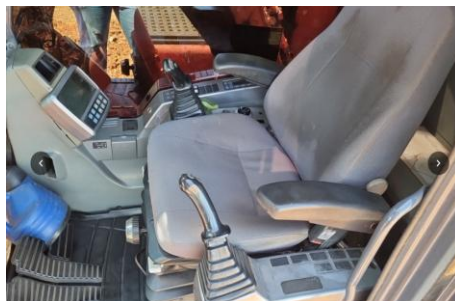

Situação: Funcionando, com vazamentos e estrutura com reforços e soldas.

Rua Ângelo Poyer, 320 – Centro – Fone (49) 3526-2000

Email: [prefeitura@jabora.sc.gov.br](mailto:prefeitura@jabora.sc.gov.br)

CEP: 89.677-000 – Jaborá – Santa Catarina



**ESTADO DE SANTA CATARINA**  
**MUNICÍPIO DE JABORÁ**

**Lote 06** – Sucata Distribuidor Zanella 4000L 2013 – Valor mínimo fixado: R\$ 500,00.



Situação: Equipamento classificado como sucata, inviável economicamente para recuperação.

Rua Ângelo Poyer, 320 – Centro – Fone (49) 3526-2000

Email: [prefeitura@jabora.sc.gov.br](mailto:prefeitura@jabora.sc.gov.br)

CEP: 89.677-000 – Jaborá – Santa Catarina



ESTADO DE SANTA CATARINA  
MUNICÍPIO DE JABORÁ

**Lote 07** – Sucata Distribuidor IAC 4000L 2017 – Valor mínimo fixado: R\$ 500,00.



Situação: Equipamento em estado de sucata, com oxidação e danos estruturais.

Rua Ângelo Poyer, 320 – Centro – Fone (49) 3526-2000

Email: [prefeitura@jabora.sc.gov.br](mailto:prefeitura@jabora.sc.gov.br)

CEP: 89.677-000 – Jaborá – Santa Catarina



ESTADO DE SANTA CATARINA

MUNICÍPIO DE JABORÁ

**Lote 08** – Sucata Enfardadeira Nogueira EXP 4030 – Valor mínimo fixado: R\$ 100,00.



Situação: Equipamento em estado de sucata, com partes tortas e oxidação.

## 6. DA METODOLOGIA DE AVALIAÇÃO

A avaliação considerou pesquisa de mercado regional, consulta a plataformas especializadas, análise comparativa com bens similares, estado físico constatado em vistoria e depreciação pelo tempo de uso.

Rua Ângelo Poyer, 320 – Centro – Fone (49) 3526-2000

Email: [prefeitura@jabora.sc.gov.br](mailto:prefeitura@jabora.sc.gov.br)

CEP: 89.677-000 – Jaborá – Santa Catarina



**ESTADO DE SANTA CATARINA**

**MUNICÍPIO DE JABORÁ**

## **7. CONCLUSÃO**

Conclui-se que os bens são inservíveis ao interesse público e que os valores mínimos fixados estão compatíveis com o mercado e com as condições atuais dos bens, atendendo aos princípios da economicidade e da eficiência.

Esta Comissão manifesta-se favoravelmente à realização do Leilão Eletrônico nº 01/2026.

Jaborá/SC, 27 de fevereiro de 2026.

---

**REALINO ANTONIO BORIN**

Rua Ângelo Poyer, 320 – Centro – Fone (49) 3526-2000

Email: [prefeitura@jabora.sc.gov.br](mailto:prefeitura@jabora.sc.gov.br)

CEP: 89.677-000 – Jaborá – Santa Catarina