

DETALHAMENTO DE MARCENARIA

Vista Superior



Observações

- Confirmar medidas no ambiente;
- Todos os móveis terão um recorte, referente ao rodapé da sala;

Cliente: Turismo - Pref. São Carlos Data: 12/03/26

Prancha:

Ambiente: Sala Turismo

01/ 08

DETALHAMENTO DE MARCENARIA

01 Banco e Aparador



Detalhe imagem tecido

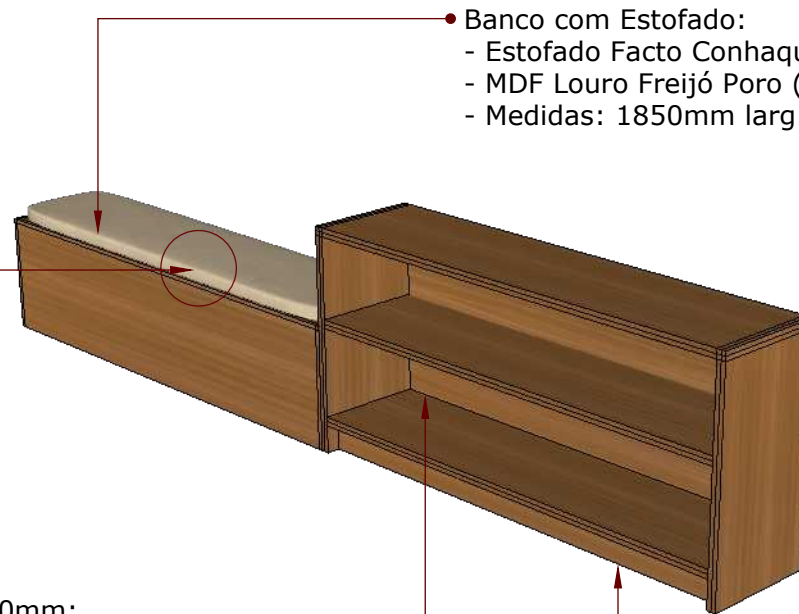

- Banco com Estofado:
 - Estofado Facto Conhaque;
 - MDF Louro Freijó Poro (Arauco);
 - Medidas: 1850mm larg. x 400mm prof. x 450mm alt.

- Aparador:
 - MDF Louro Freijó Poro (Arauco);
 - Fundo 15mm;
 - Espessura da chapa e preteleiras 30mm;
 - Medidas: 1720mm larg. x 400mm prof. x 800mm alt.

- Móvel com rodapé de 100mm de altura e 15 mm de espessura
Recuado a 50 cm da frente do móvel

Observações

- Confirmar medidas no ambiente;
- Todos os móveis terão um recorte, referente ao rodapé da sala;

Cliente: Turismo - Pref. São Carlos Data: 12/03/26

Prancha:

Ambiente: Sala Turismo

DETALHAMENTO DE MARCENARIA

02 Mesa



Observações

- Confirmar medidas no ambiente;
- Todos os móveis terão um recorte, referente ao rodapé da sala;

Cliente: Turismo - Pref. São Carlos Data: 12/03/26

Prancha:

Ambiente: Sala Turismo

03/ 08

DETALHAMENTO DE MARCENARIA

03 Painel e Prateleiras

Tomadas:

- Da marca Lumitek na cor branca;
- 02 Tomadas de 10A.

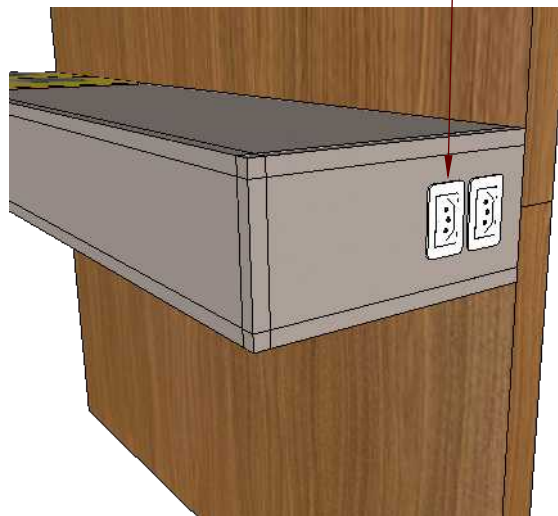

Detalhe Elétrica

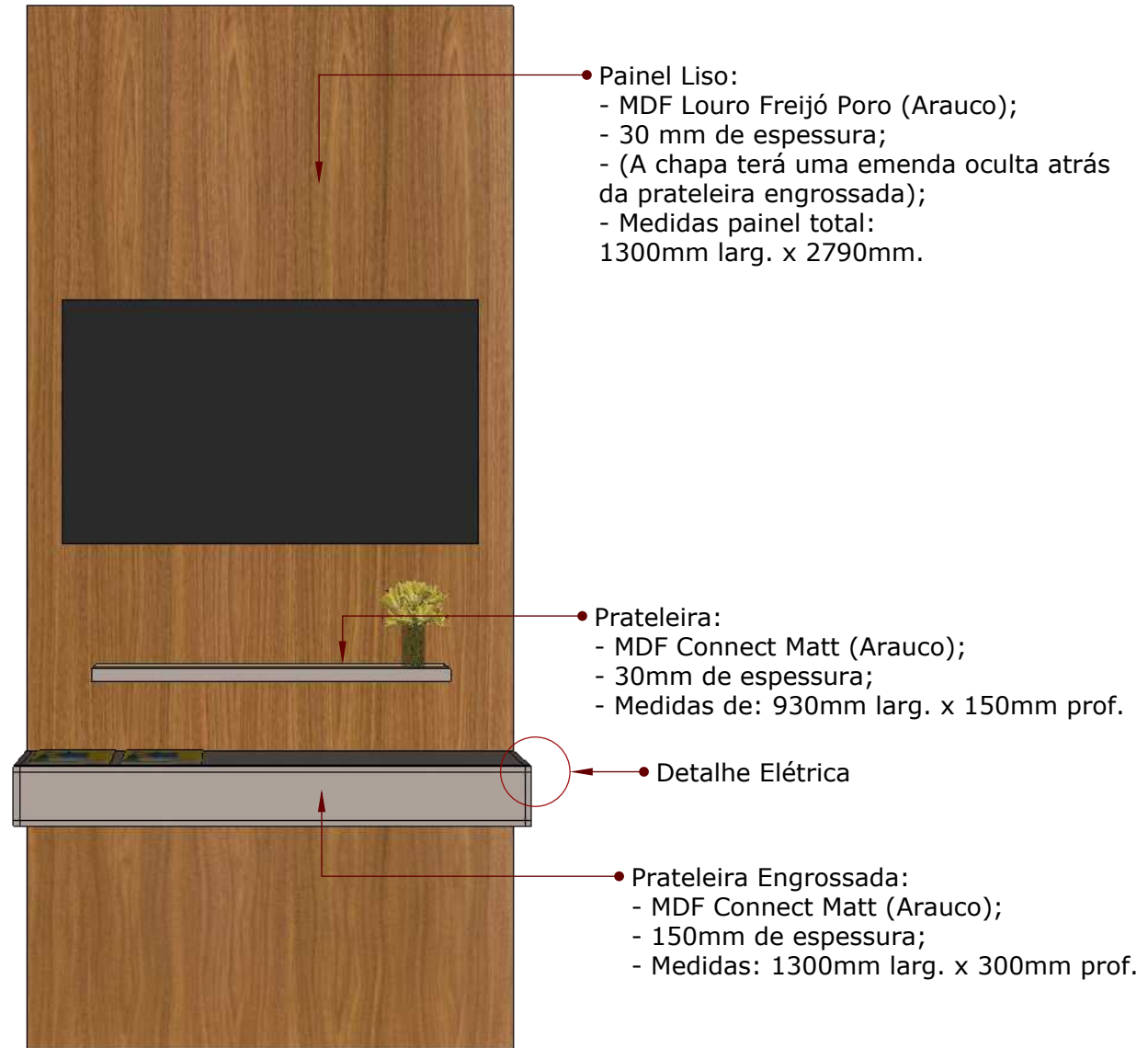

Observações

- Confirmar medidas no ambiente;
- Todos os móveis terão um recorte, referente ao rodapé da sala;

Cliente: Turismo - Pref. São Carlos Data: 12/03/26

Prancha:

Ambiente: Sala Turismo

DETALHAMENTO DE MARCENARIA

04 Balcão, Paineis e Prateleiras

Prateleiras:

- MDF Louro Freijó Poro (Arauco);
- 30mm de espessura;
- Medida prat. menor:
930mm larg. x 250mm prof.
- Medida prat. média:
1250mm larg. x 250mm prof.
- Medida prat. maior:
1545mm larg. x 250mm prof.

Elétrica:

- Interruptor 1 Tecla Simples
- +2 Tomadas - 10A.

Balcão com Balcão de Canto:

- MDF Connect Matt (Arauco);
- Espessuras tamponamentos de 30mm;
- Portas de Giro;
- Puxadores Cava;
- Internos no MDF Branco Tx;
- Interno com uma prateleira cada módulo;
- Prateleiras removíveis;
- Dobradiças com amortecimento;
- Medida total do balcão:
3180mm larg.
x 600mm prof.
x 800mm alt.

Observações

- Confirmar medidas no ambiente;
- Todos os móveis terão um recorte, referente ao rodapé da sala;

Painéis com Negativos:

- MDF Louro Freijó Poro (Arauco);
- Pannel com afastamento da parede de 60mm;
- Espessura de 30mm;
- Negativos com Led 3000k;
- Pannel Menores com medida de:
315mm x 1990mm;
- Pannel maiores com medida de:
600mm x 1990mm;
- Pannel único maior para detalhe principal:
1260mm x 1990mm.



Elétrica:

- 3 Tomadas - 10A.

- Móvel com rodapé de 100mm de altura e 15 mm de espessura

Recuado a 50 cm da frente do móvel totalizando 800mm de altura sendo 700mm de altura só o balcão

Cliente: Turismo - Pref. São Carlos Data: 12/03/26

Prancha:

Ambiente: Sala Turismo

05/ 08

DETALHAMENTO DE MARCENARIA

05 Balcão e nicho Frigobar

Elétrica:
- Levar elétrica pra lateral do móvel
1 tomada - 10A

Nicho para Frigobar
Electrolux 79L

Assoalho:
- MDF Connect Matt (Arauco);
- Altura de 100mm;
- Profundidade de 600mm.

Observação:
Terá um recorte em L neste móvel

Balcão com Balcão de Canto:
- MDF Connect Matt (Arauco);
- Espessuras tamponamentos de 30mm;
- Portas de Giro;
- Puxadores Cava;
- Internos no MDF Branco Tx;
- Interno com uma prateleira cada módulo;
- Prateleiras removíveis;
- Dobradiças com amortecimento;
- Medida total do balcão:
2665mm larg. x 600mm prof. x 800mm alt.

Móvel com rodapé de 100mm de altura
e 15 mm de espessura
Recuado a 50 cm da frente do móvel
totalizando 800mm de altura
sendo 700mm de altura só o balcão

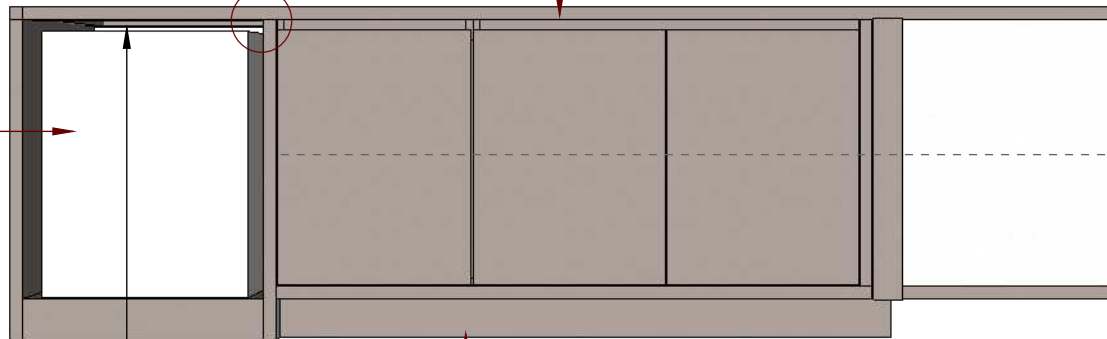

Observações

- Confirmar medidas no ambiente;
- Todos os móveis terão um recorte, referente ao rodapé da sala;

Cliente: Turismo - Pref. São Carlos Data: 12/03/26

Prancha:

Ambiente: Sala Turismo

06/ 08

DETALHAMENTO DE MARCENARIA

06 Balcão Gaveteiro e Mesa Secretária

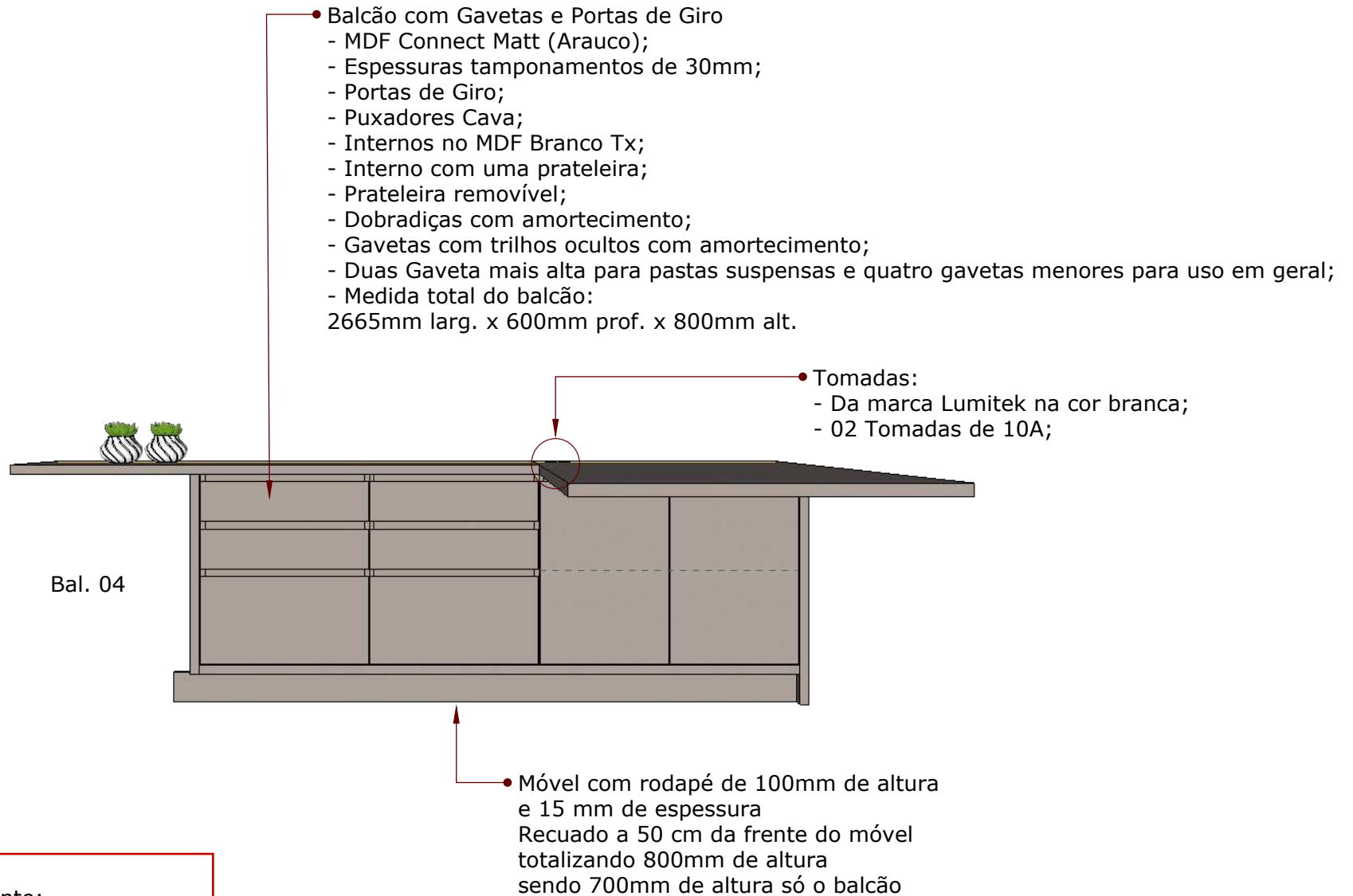

Observações

- Confirmar medidas no ambiente;
- Todos os móveis terão um recorte, referente ao rodapé da sala;

Cliente: Turismo - Pref. São Carlos Data: 12/03/26

Prancha:

Ambiente: Sala Turismo

DETALHAMENTO DE MARCENARIA

07 Mesa Secretária

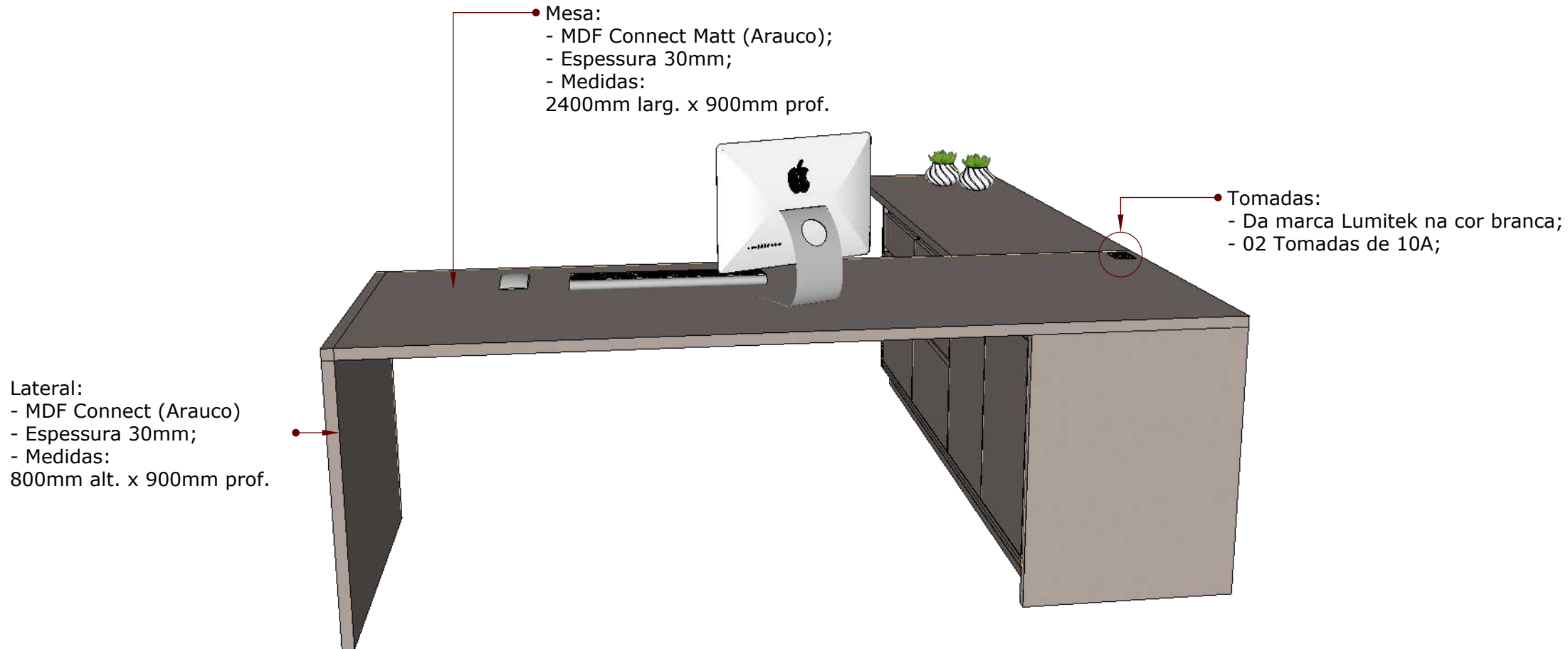

Observações

- Confirmar medidas no ambiente;
- Todos os móveis terão um recorte, referente ao rodapé da sala;

Cliente: Turismo - Pref. São Carlos Data: 12/03/26

Prancha:

Ambiente: Sala Turismo

08/ 08