

ESTRADA MUNICIPAL FB-1010

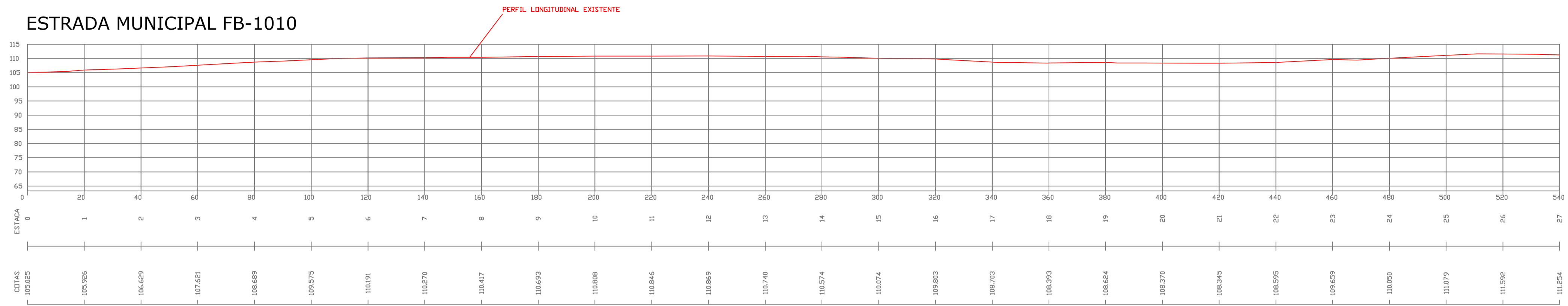

PERFIL LONGITUDINAL DA VIA SEM ESCALA

MEIO-FIO DETALHAMENTO

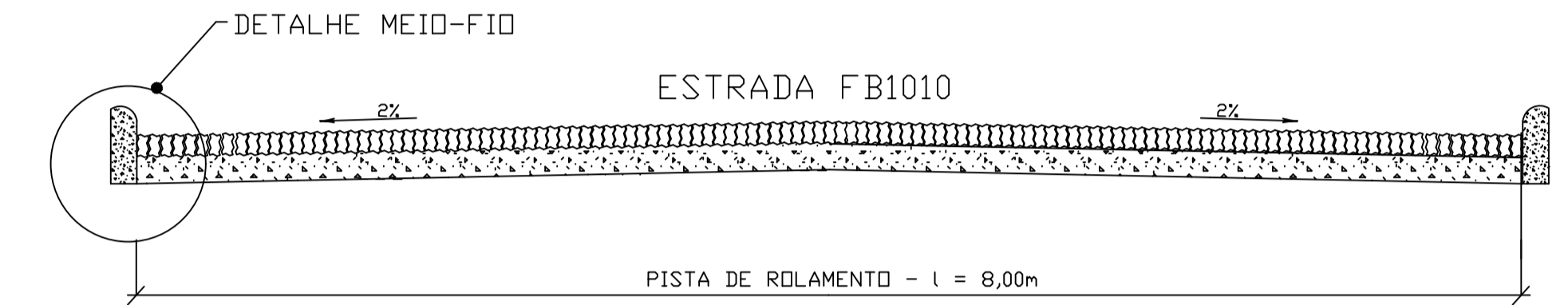
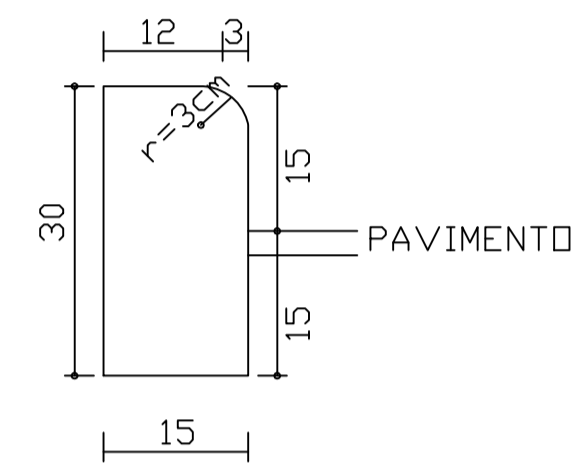

SEÇÃO TRANSVERSAL SEM ESCALA

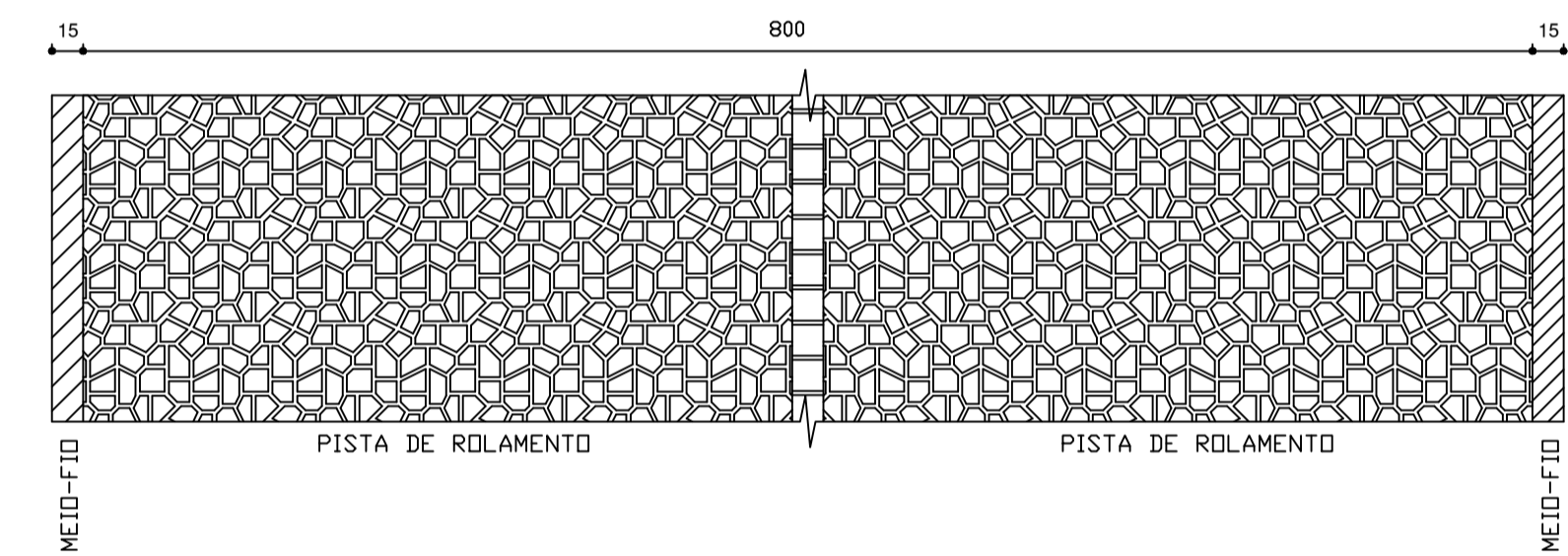

OBSERVAÇÃO: CONSIDERANDO QUE A OBRA SERÁ EM PAVIMENTAÇÃO EM PEDRAS DE BASALTO, E QUE A PINTURA DA FAIXA DELIMITATÓRIA DE DIVISÃO DA PISTA DE ROLAMENTO FICA PREJUDICADA, SERÁ FEITA A DIVISÃO COM PEDRAS REGULARES DE BASALTO, COM LARGURA DE 15 cm PERFEITAMENTE ALINHADAS, DE MODO A PERMITIR A VISÃO DA LINHA DEMARCATÓRIA DE FAIXA PELUS USUÁRIOS DA VIA

DETALHAMENTO EXECUTIVO - INDICAÇÃO LIMITE FAIXAS DE ROLAGEM SEM ESCALA

- LEGENDA:
- Cerca existente
 - Tubo executor DN 40 cm
 - Boca de Lobo existente
 - Boca de Lobo executar
 - Poste existente
 - Pinheiro existente
 - Curvas de nível mestras
 - Curvas de nível auxiliares
 - Estaqueamento
 - Meio-fio executar
 - Bordo existente

Trecho à Pavimentar - Continuação FB1010

Trecho Pavimentado - Início FB1010

PROJETO FB 1010 1/750

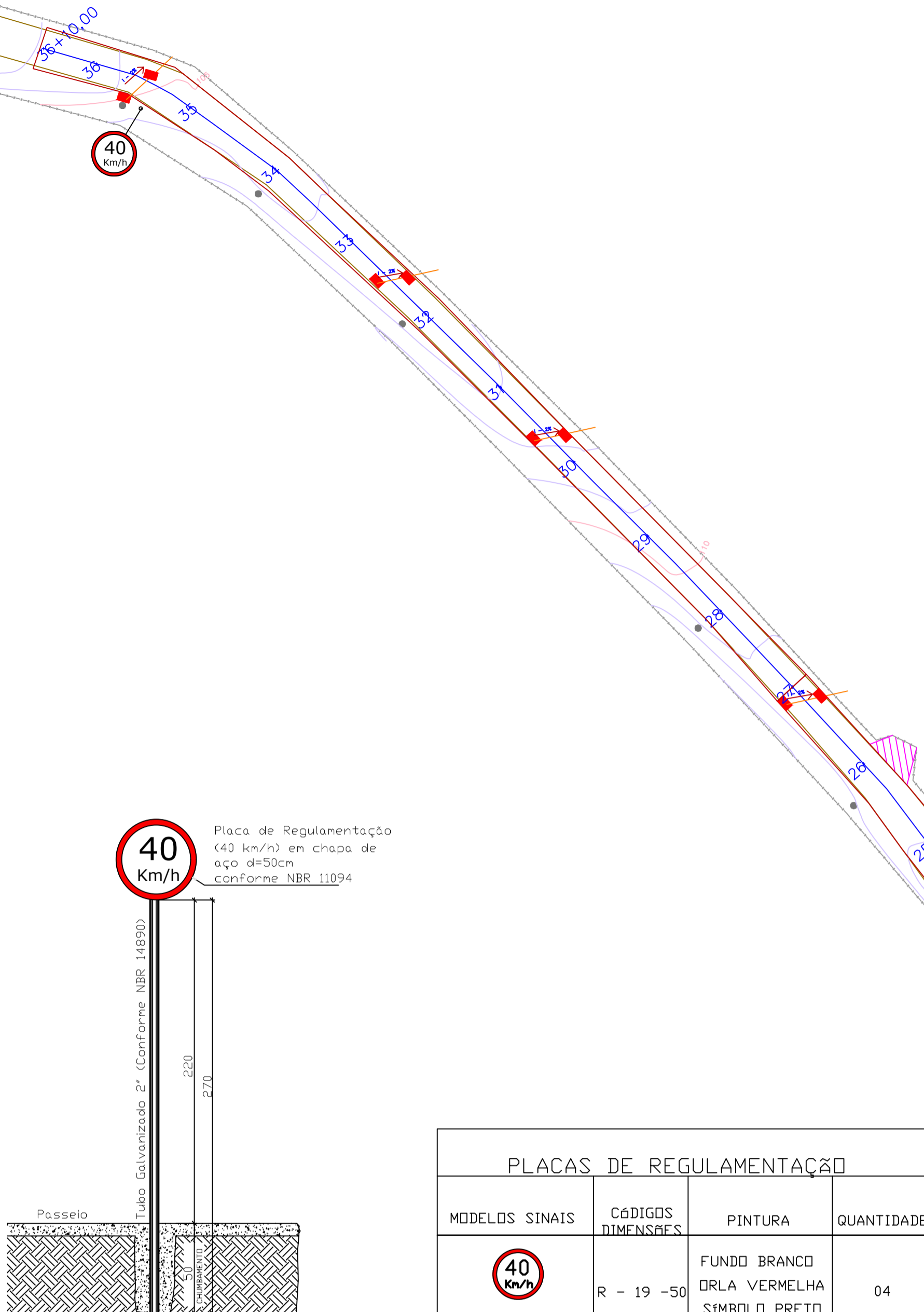

PLACAS DE REGULAMENTAÇÃO			
MODELOS SINAIS	CÓDIGOS DIMENSÕES	PINTURA	QUANTIDADE
	R - 19 - 50	FUNDO BRANCO ORLA VERMELHA SÍMBOLO PRETO	04

DETALHAMENTO SINALIZAÇÃO VERTICAL SEM ESCALA

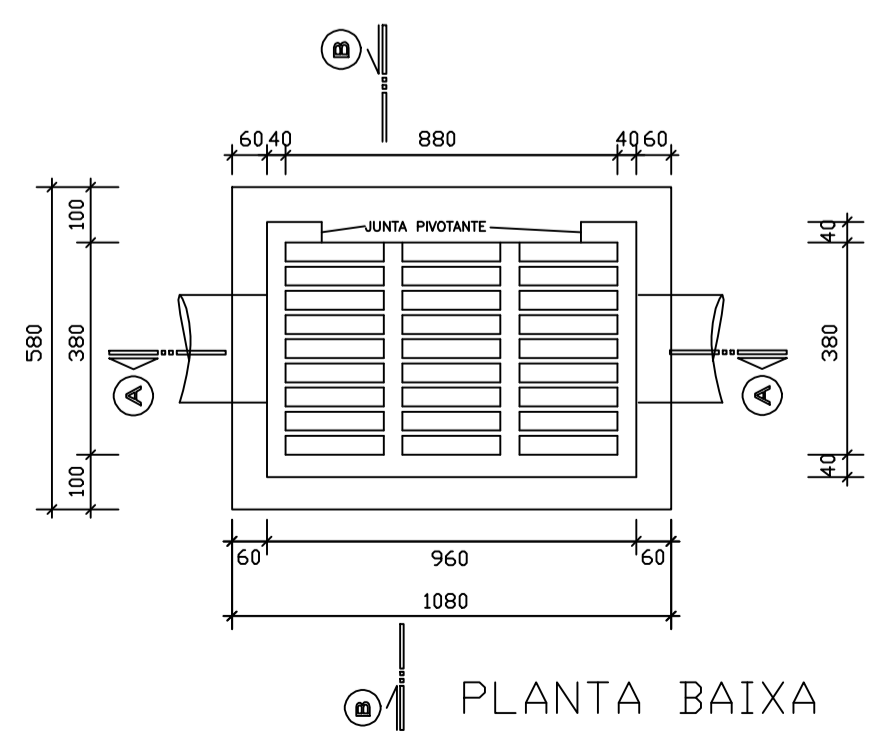
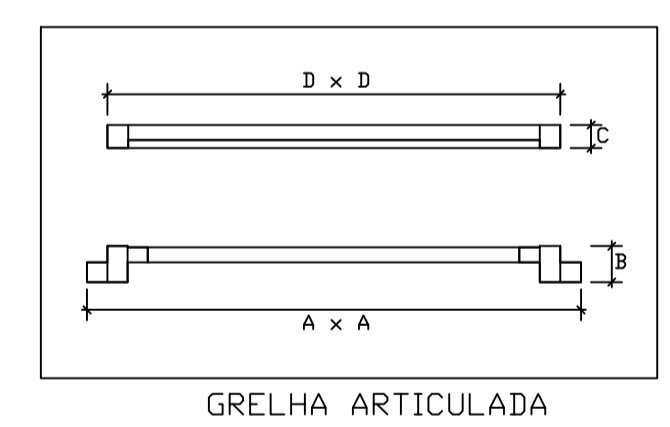
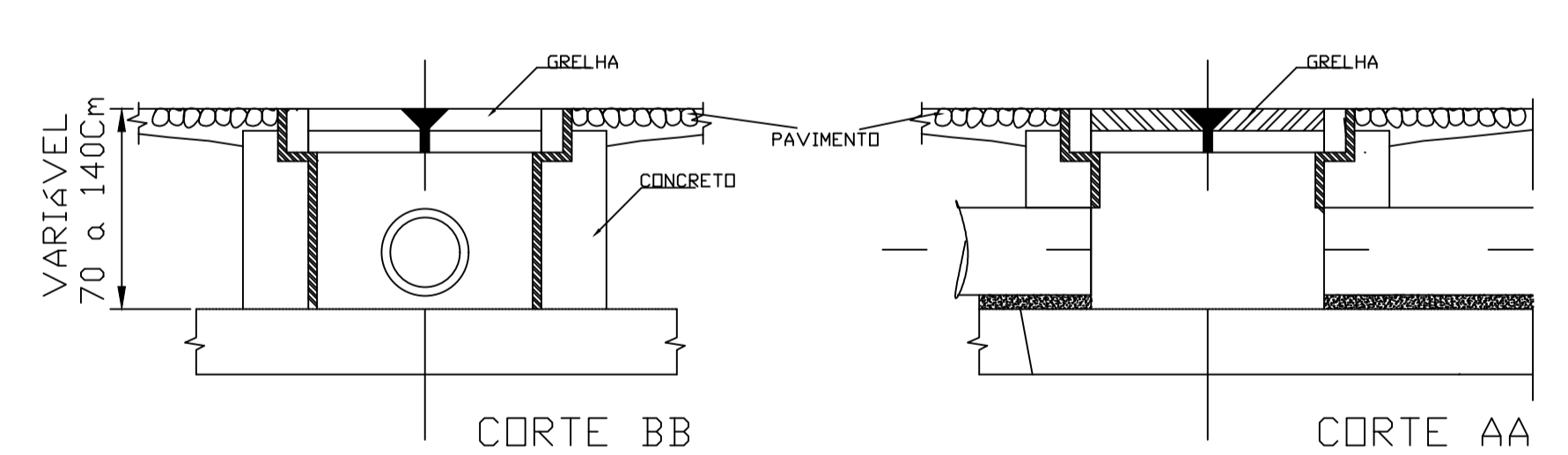

DETALHAMENTO BOCA DE LOBO SEM ESCALA

GRELHA BOCA-DE-LOBO 30x90

AxA	960 x 380 mm
B	70 mm
C	45 mm
DxD	880 x 295 mm

QUANTITATIVO DRENAGEM:
 Boca de Lobo pré-moldada com grelha (60 x 100): 16,00 unidades
 Tubo de concreto DN 300mm rejuntado (travessias): 106,00 m

Av. Manoel Roque, 99
Videira - SC
Fone 3566-0255

ALDAIR BIASIOLO
PRESIDENTE

ODIVAR CLÓVIS BISCARO
SECRETÁRIO EXECUTIVO

TÍTULO PAVIMENTAÇÃO EM PEDRAS IRREGULARES - CALÇAMENTO		02
REFERÊNCIA	PRANCHA	
- ESTAQUEAMENTO - SEÇÃO TRANSVERSAL - DETALHAMENTO DE MEIO-FIO	- DRENAGEM - SINALIZAÇÃO VIÁRIA	
PROPRIETÁRIO MUNICÍPIO DE FRAIBURGO CNPJ: 82.947.978/0001-74	ASSINATURA	
RESPONSÁVEL TÉCNICO RENATO RIBEIRO DE LIMA ENGENHEIRO CIVIL E SEG. DO TRABALHO CREA/SC - 151.168-8	ASSINATURA	
RESENHA RENATO RIBEIRO DE LIMA	ESCALA INDICADA	DATA ABRIL / 2026