

Localização do Município no Mapa do Estado

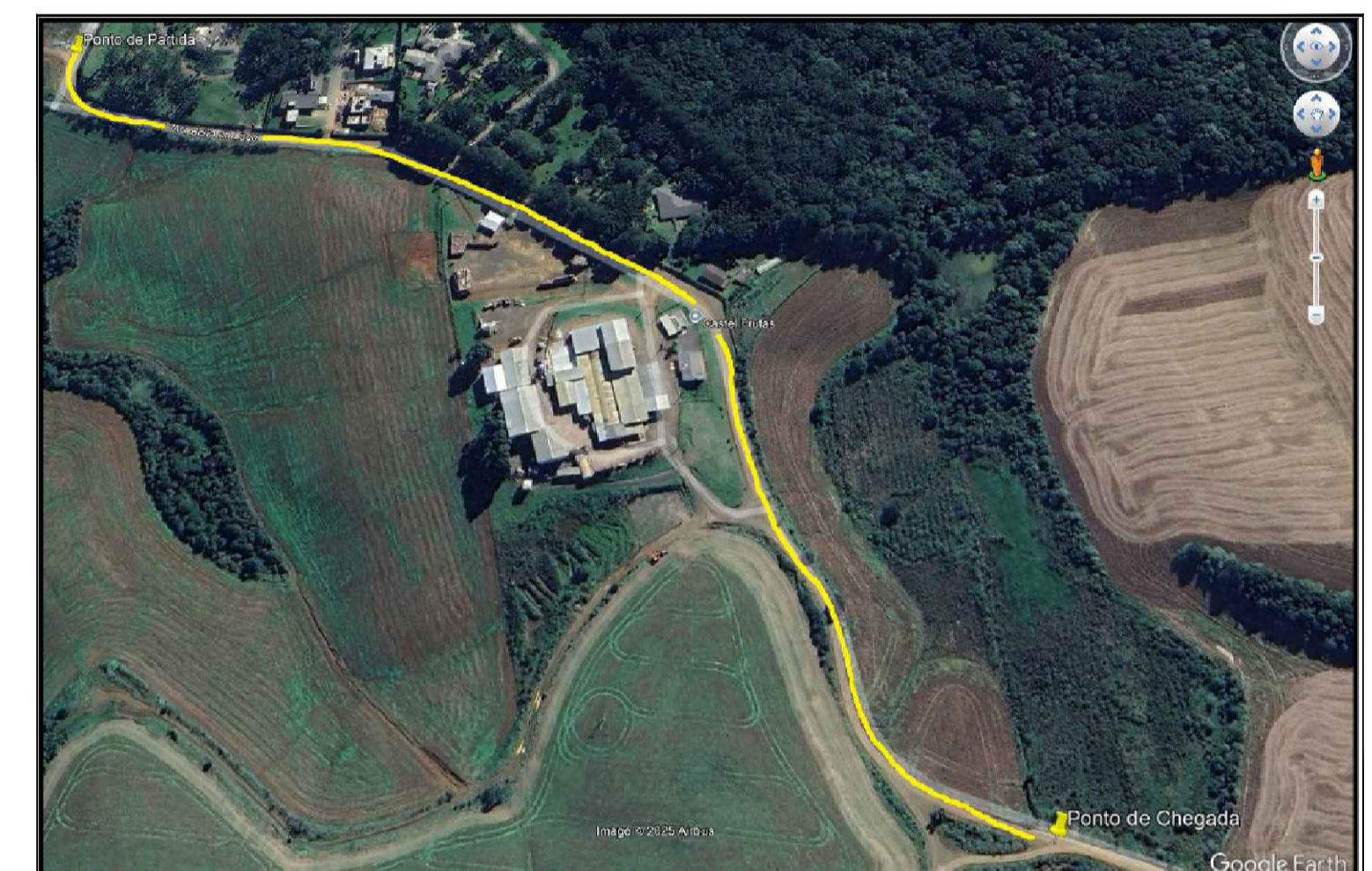

Croqui de localização:

Sinalização - Estaca 0,00 m até a 29,00 m
 Esc.: 1:750 Área Total à Pavimentar: 6.157,60 m²

Drenagem - Estaca 29,00 m até a 38,00 + 9,70 m
 Esc.: 1:750 Área Total à Pavimentar: 6.157,60 m²

PLACAS DE REGULAMENTAÇÃO			
MODELOS DOS SINAIS	CÓDIGOS DIMENSÕES	PINTURA	QUANTIDADE
	R - 19 d = 50 cm A = 0,20 m ²	FUNDO BRANCO ORLA VERMELHA SIMBOLO PRETO	02
	R - 19 d = 50 cm A = 0,20 m ²	FUNDO BRANCO ORLA VERMELHA SIMBOLO PRETO	04

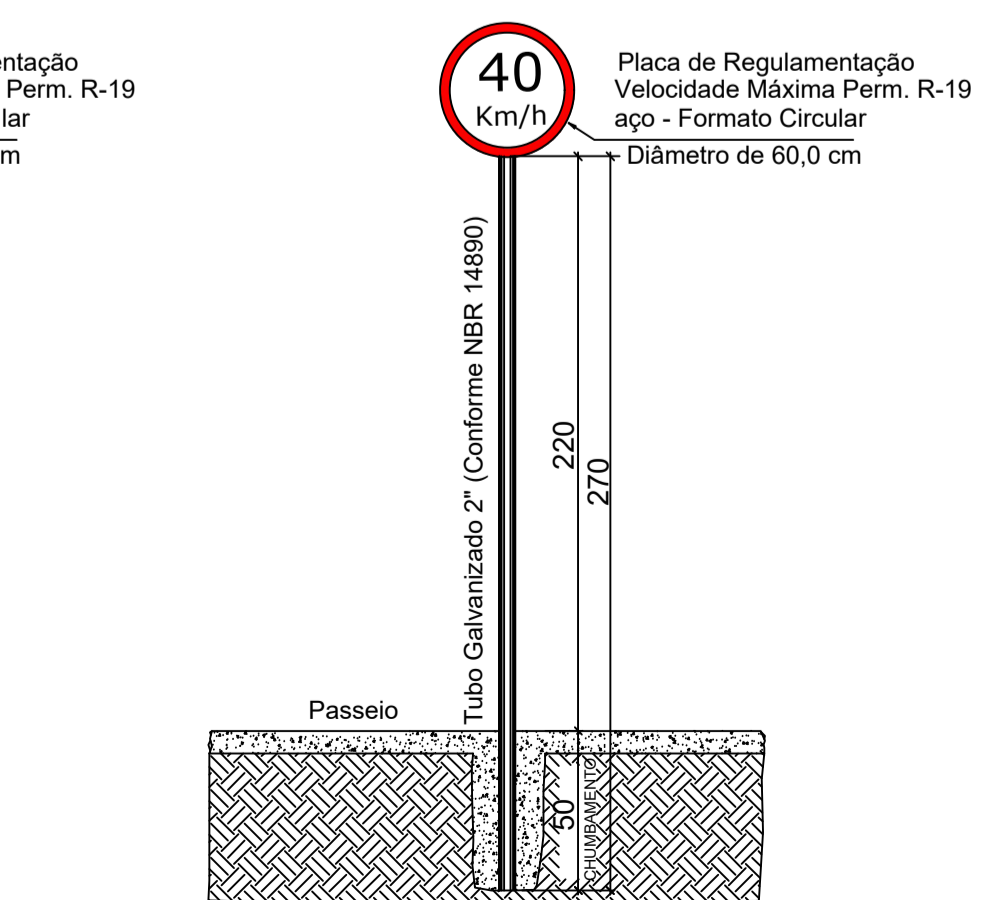
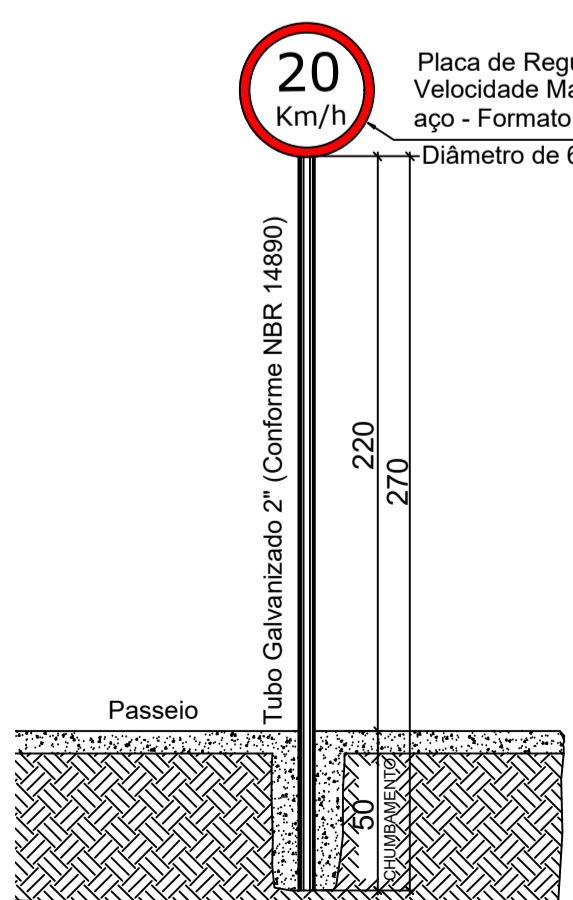

MUNICÍPIO DE FRAIBURGO DIREITOS AUTORAIS RESERVADOS	
TÍTULO Av. Beira Lago - Trecho II	FRANQUIA 03/03
REFERÊNCIA Sinalização; Detalhes;	ÁREA TOTAL 6.157,60 m ²
PROPRIETÁRIO MUNICÍPIO DE FRAIBURGO 82.947.979/0001-74	ASSINATURA
RESPONSÁVEL TÉCNICO Renato Ribeiro de Lima ENG. CIVIL E SEG. DO TRABALHO CREA-SC: 151188-8	ASSINATURA
DESENHO Eng. Renato de Lima	DATA Fevereiro/2025
ENDEREÇO	BARRIO Interior
QUADRA	LOTE

DETALHAMENTO SINALIZAÇÃO
SEM ESCALA

ALTERAÇÕES DO PROJETO SOMENTE PODERÃO SER EFETUADAS MEDIANTE AUTORIZAÇÃO DO PROJETISTA