

Localização do Município no Mapa do Estado

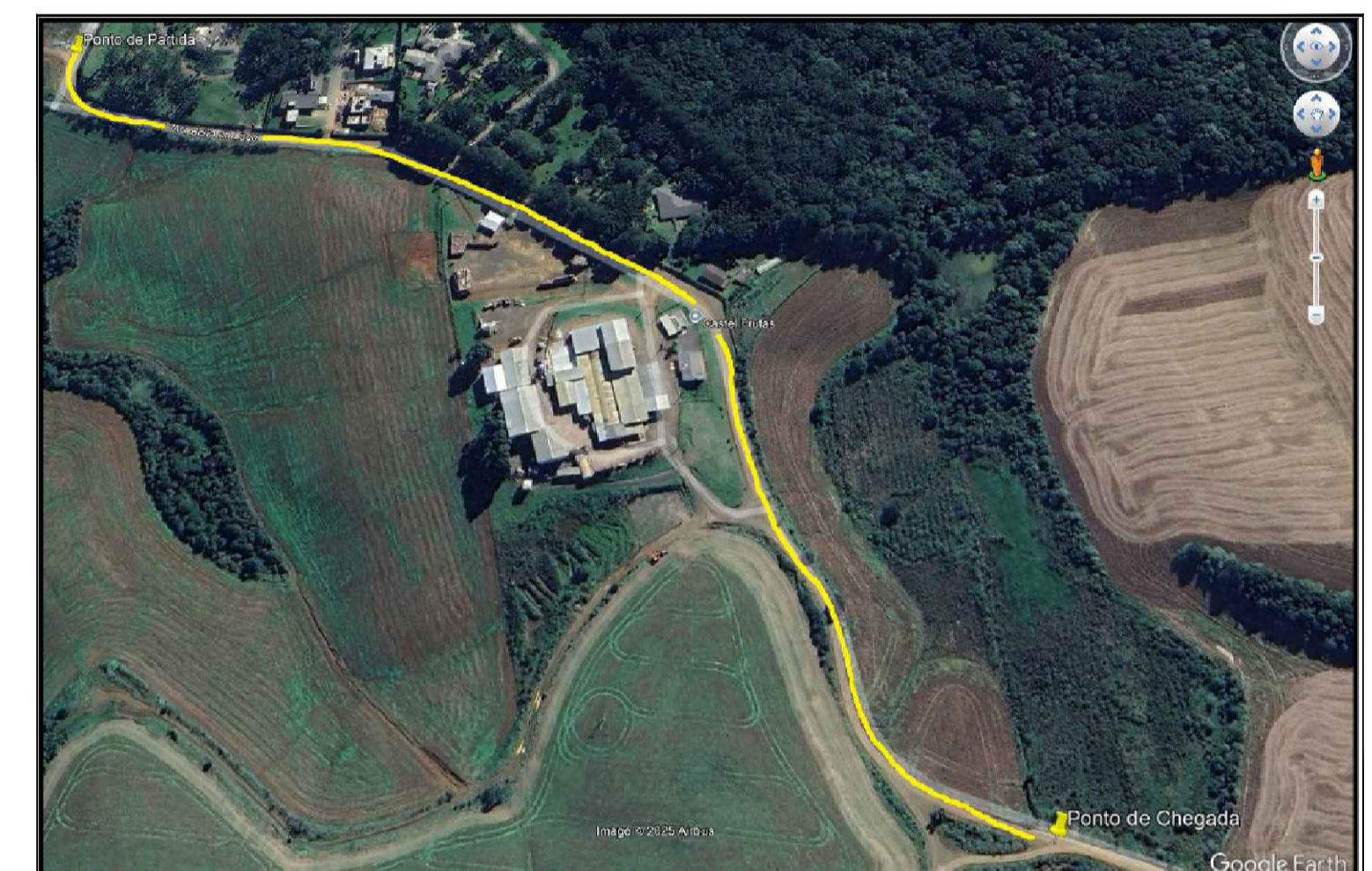

Croqui de localização:

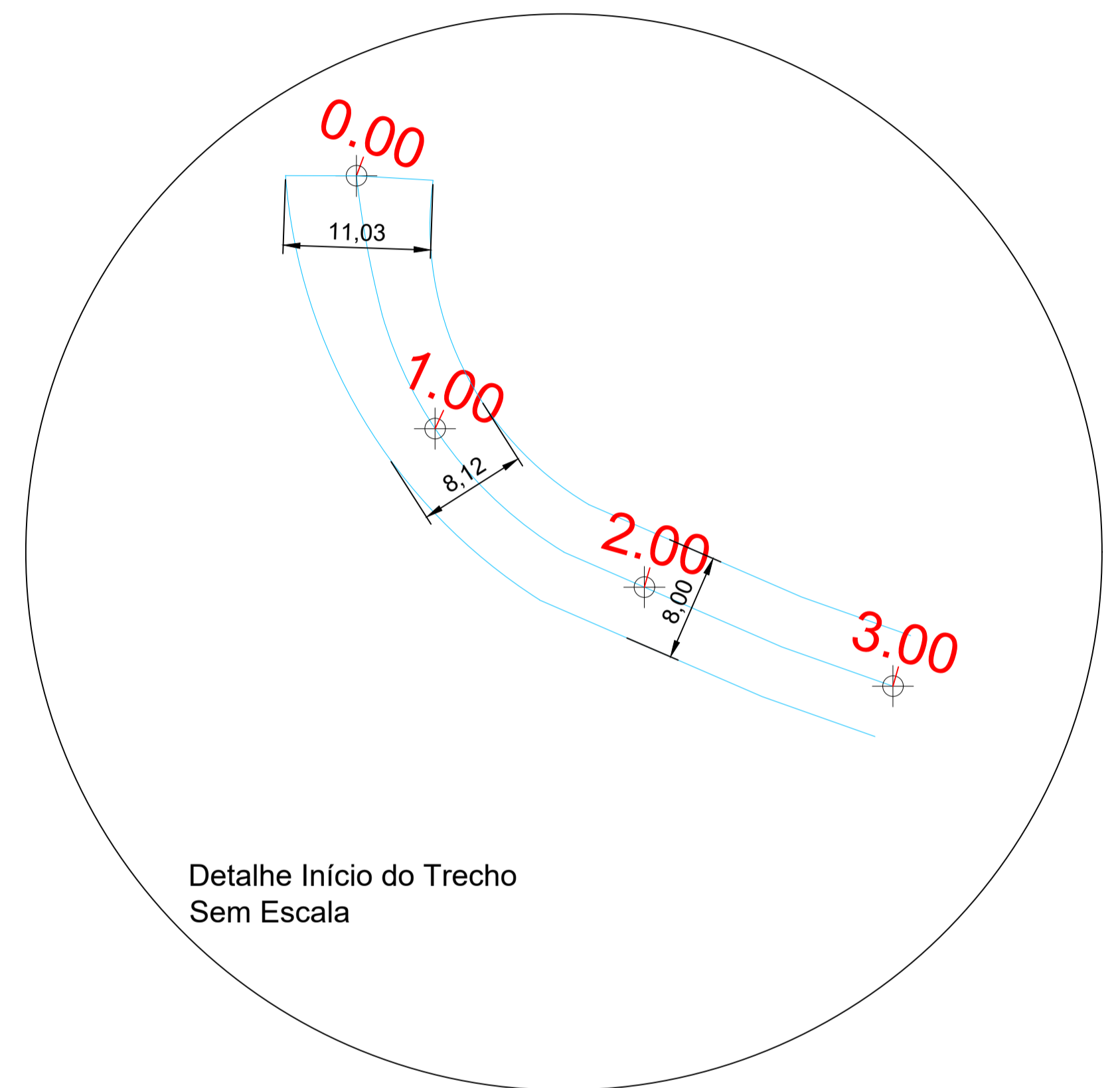

Detalhe Início do Trecho Sem Escala

Estaqueamento - Estaca 0,00 m até a 29,00 m
 Esc.: 1:750 Área Total à Pavimentar: 6.157,60 m²

Estaqueamento - Estaca 29,00 m até a 38,00 + 9,70 m
 Esc.: 1:750 Área Total à Pavimentar: 6.157,60 m²



MUNICÍPIO DE FRAIBURGO DIREITOS AUTORAIS RESERVADOS		
TÍTULO Av. Beira Lago - Trecho II	PRANCHA 01/03	ÁREA TOTAL 6.157,60 m ²
REFERÊNCIA Estaqueamento; Detalhes;		
PROPRIETÁRIO MUNICÍPIO DE FRAIBURGO 82.947.979/0001-74	ASSINATURA	
RESPONSÁVEL TÉCNICO Renato Ribeiro de Lima ENG. CIVIL E SEG. DO TRABALHO CREA-SC: 151188-8	ASSINATURA	
DESENHO Eng. Renato de Lima	DATA Fevereiro/2025	ENDEREÇO: BARRIO: QUADRA: LOTE:

ALTERAÇÕES DO PROJETO SOMENTE PODERÃO SER EFETUADAS MEDIANTE AUTORIZAÇÃO DO PROJETISTA