

Nota Técnica: em toda a área pavimentada, deverá existir a distribuição de tela metálica Q 138: malha 10 x 10 bitola de 4,2 mm²

Detalhe Esquemático - Distribuição e Espaçamento Juntas de Dilatação e Baras de Transferência
Sem Escala

Detalhe Esquemático - Distribuição de Armaduras e Junta de EPS, no encontro do pavimento com Bocas de Lobo

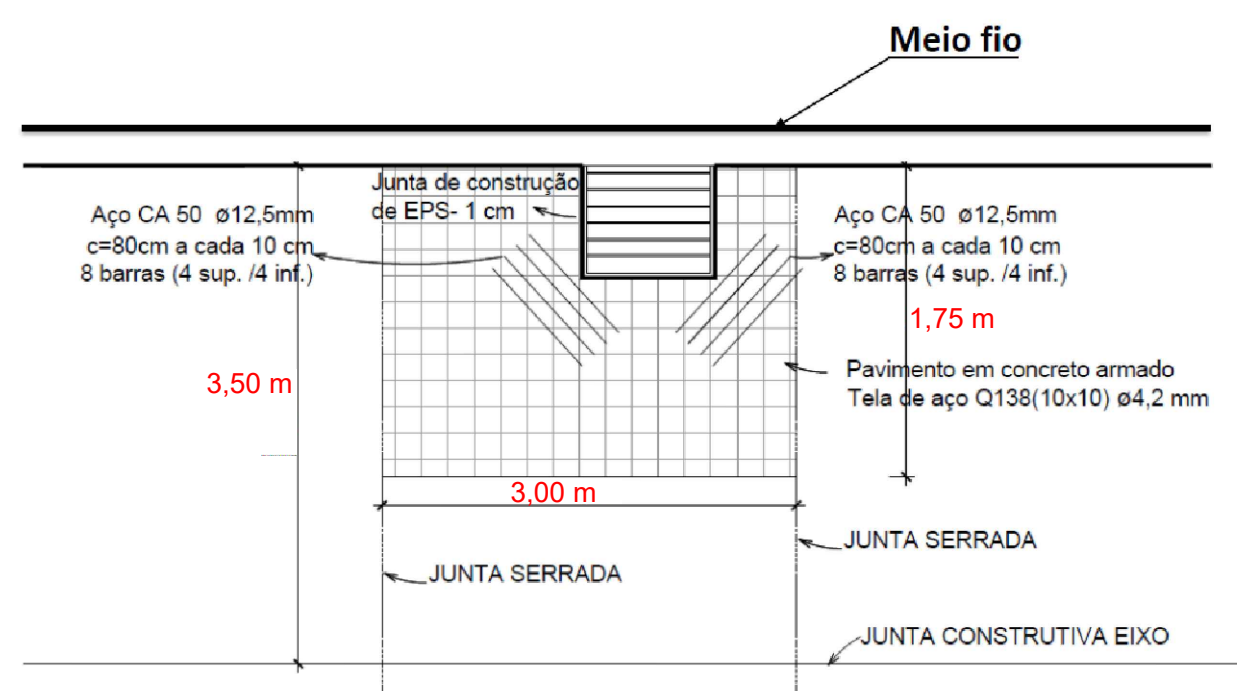

Sem Escala

Detalhe Esquemático - Posicionamento da tela metálica Q 138

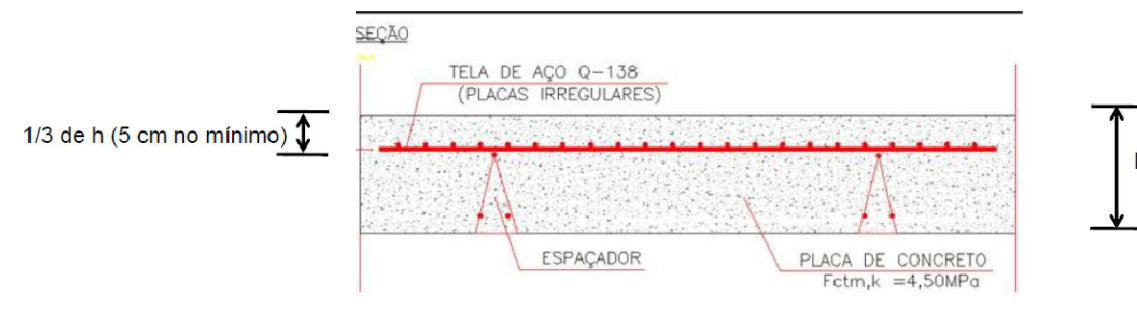

Sem Escala

MUNICÍPIO DE FRAIBURGO	
DIREITOS AUTORAIS RESERVADOS	
<small>ALTERAÇÕES DO PROJETO SOMENTE PODERÃO SER EFETUADAS MEDIANTE AUTORIZAÇÃO DO PROJETISTA</small>	
TÍTULO PAVIMENTAÇÃO EM CONCRETO	FRANCA
REFERÊNCIA FB - 050 - ACESSO BAIRRO SÃO CRISTÓVÃO · DETALHE ESQUEMÁTICO - DISTRIBUIÇÃO E ESPAÇAMENTO DE JUNTAS DE DILATAÇÃO E BARRAS DE TRANSFERÊNCIA · DETALHE ENCONTRO COM CAIXAS DE DRENAGEM	06/09
PROPRIETÁRIO MUNICÍPIO DE FRAIBURGO CNPJ: 82.947.978/0001-74	ASSINATURA
RESPONSÁVEL TÉCNICO RENATO RIBEIRO DE LIMA ENGENHEIRO CIVIL E SEG. DO TRABALHO CREA / SC - 151168-8	ASSINATURA
REVISOR RENATO RIBEIRO DE LIMA	DATA DEZEMBRO/2025