

A

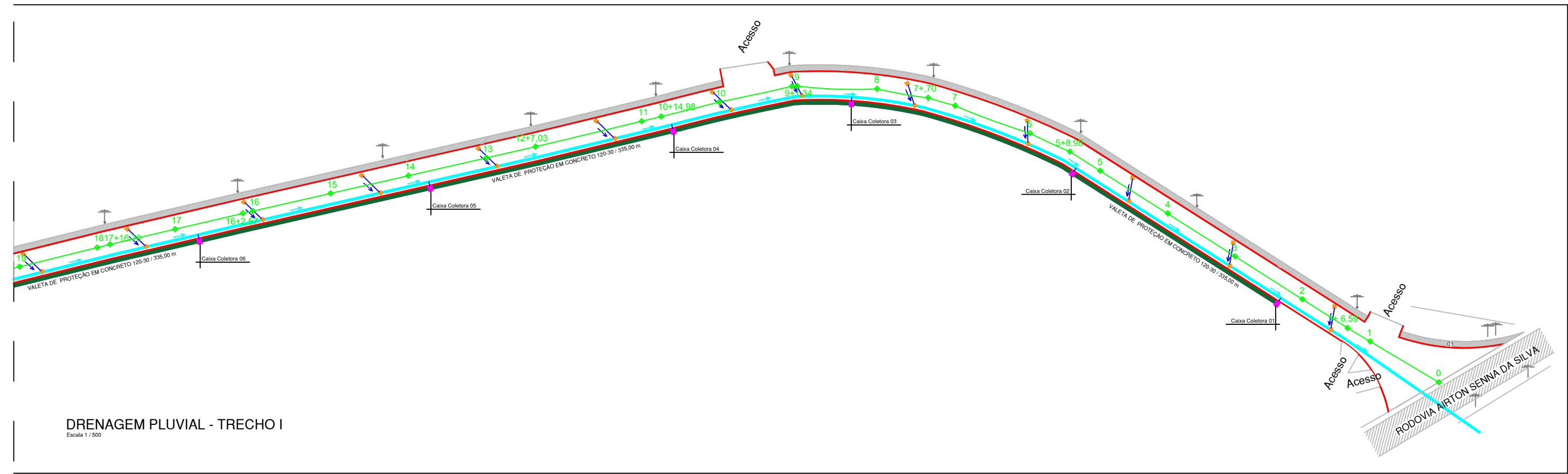

DRENAGEM PLUVIAL - TRECHO I
Escala 1 / 500

A

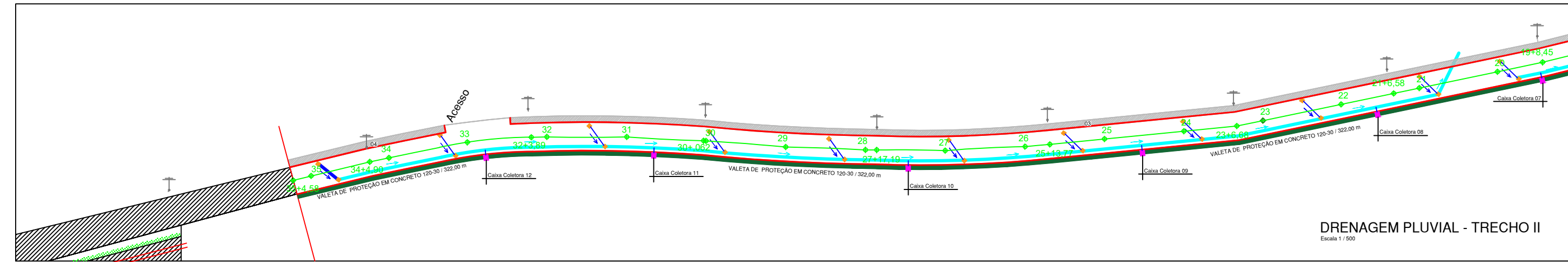

DRENAGEM PLUVIAL - TRECHO II
Escala 1 / 500

LEGENDA

- REDE DE DRENAGEM - TUBO d = 40 cm - CONCRETO - EXISTENTE
- REDE DE DRENAGEM - TUBO d = 60 cm - CONCRETO - EXISTENTE
- BOCA-DE-LOBO COLETORA PLUVIAL EXISTENTE (TROCA DE GRELHA METÁLICA - 53 UN - 0,50 x 1,00)
- CAIXA COLETORA COM GRELHA DE CONCRETO - CCS
- VALETA DE PROTEÇÃO DE CORTES EM CONCRETO VPCC 120-30

BOCA-DE-LOBO COLETORA PLUVIAL - DETALHAMENTO

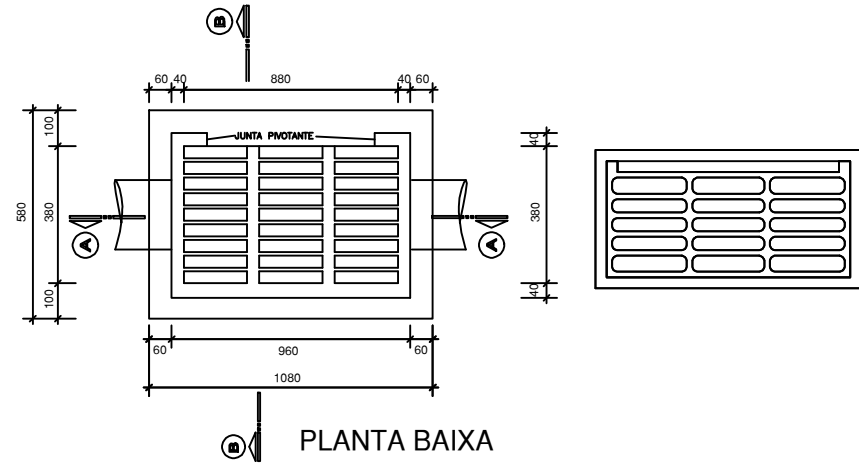

SEM ESCALA

VALETAS DE PROTEÇÃO EM CONCRETO

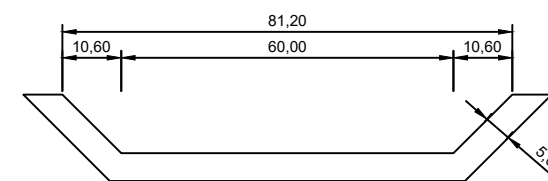

SEM ESCALA

MUNICÍPIO DE FRAIBURGO	
DIREITOS AUTORAIS RESERVADOS <small>ALTERAÇÕES DO PROJETO SOMENTE PODERÃO SER EFETUADAS MEDIANTE AUTORIZAÇÃO DO PROJETISTA</small>	
TÍTULO PAVIMENTAÇÃO EM CONCRETO	FRANCA
REFERÊNCIA FB - 050 - ACESSO BAIRRO SÃO CRISTÓVÃO DETALHE VALETA DE PROTEÇÃO EM CONCRETO - VPCC 120-30	07/09
PROPRIETÁRIO MUNICÍPIO DE FRAIBURGO CNPJ: 32.947.978/0001-74	ASSINATURA
RESPONSÁVEL TÉCNICO RENATO RIBEIRO DE LIMA ENGENHEIRO CIVIL E SEG. DO TRABALHO CREA / SE - 151168-8	ASSINATURA
REVISÃO RENATO RIBEIRO DE LIMA	DATA DEZEMBRO/2025