

Planta de Cobertura  
escala: 1/25

TÍTULOS: PLANTA DE COBERTURA		FOLHA: AQ-02/07
PROJETO ARQUITETÔNICO		DATA: setembro de 2024
REFERÊNCIA: Projeto Arquitetônico - Ampliação MDCK Pavimento superior com reforço de estrutura metálica, fechamento externo de alvenaria convencional e interno de placas de gesso acartonado. Mafra - Santa Catarina		ESCALA: Indicada
LOCALIZAÇÃO	RESUMO DE ÁREAS	
	<p>Ampliação 591,66 m<sup>2</sup></p> <p>Intervenção térreo 39,60 m<sup>2</sup></p> <p>Área total intervenção 631,26 m<sup>2</sup></p> <hr/> <p>Área da ampliação 591,66 m<sup>2</sup></p> <p>Área exist. térreo 2057,54 m<sup>2</sup></p> <p>Área exist. subsolo 763,04 m<sup>2</sup></p> <p>Área total edificação 3412,24 m<sup>2</sup></p>	
<p>Rua Basílio C. de Oliveira</p> <p>Jardim Moinho</p>		
PROPRIETÁRIO SES - Maternidade Dª Catarina Kuss	RESP. TÉCNICO Marcos J V Kulcheski	
CNPJ: 00.675-411/0001-97	CPF: 055.954.559-26 CREA: 140665-4	
BOMBEIRO	VIGILÂNCIA SANITÁRIA	

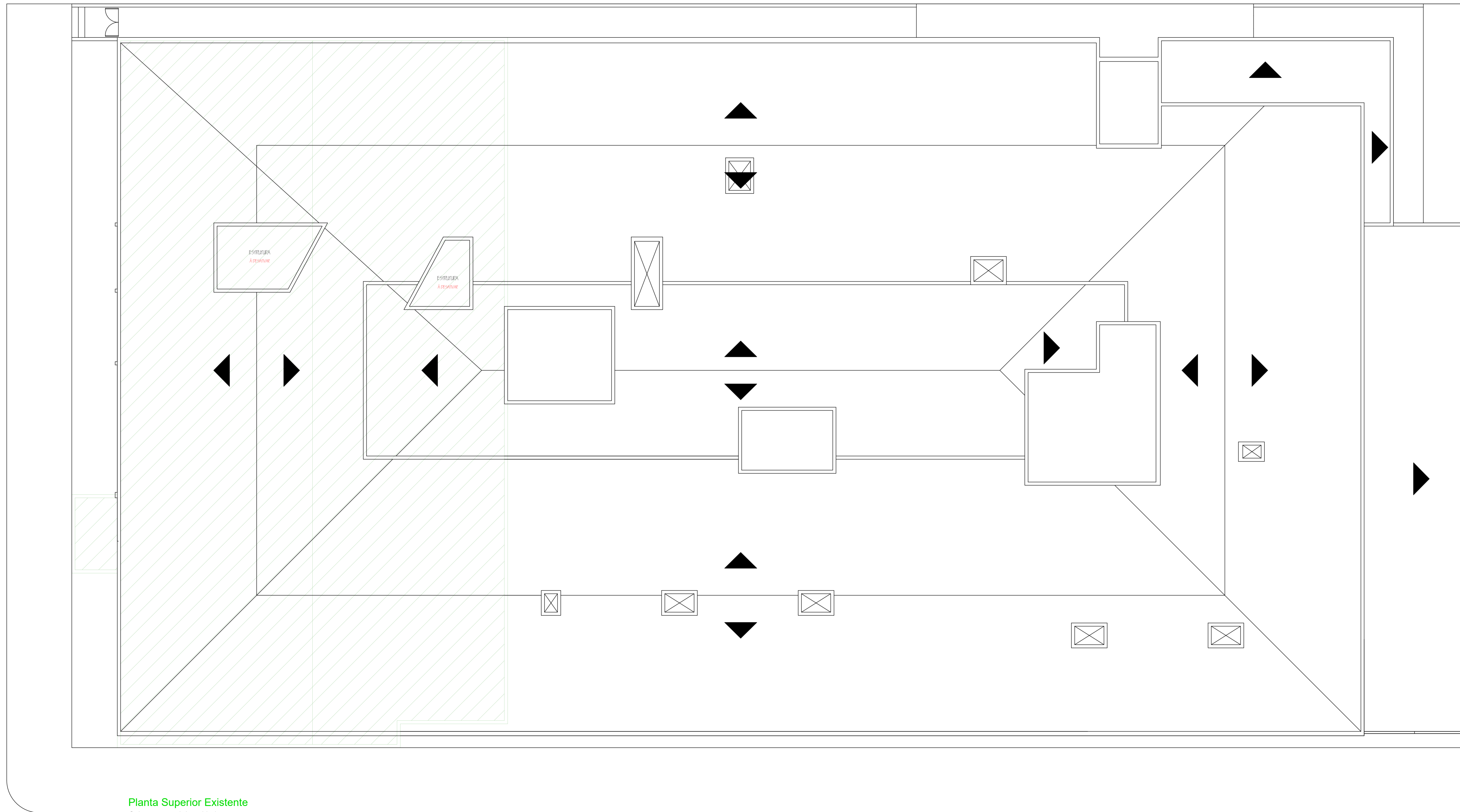

Planta Superior Existente  
 Cobertura atual da unidade  
 escala.: 1/75

Projeção da cobertura

TÍTULOS: PLANTA PAVIMENTO SUPERIOR EXISTENTE - COBERTURA ATUAL DA UNIDADE		FOLHA: <b>AQ-03/07</b>
DATA: setembro de 2024		ESCALA: Indicada
<b>PROJETO ARQUITETÔNICO</b>		
REFERÊNCIA: <b>Projeto Arquitetônico - Ampliação MDCK</b> Pavimento superior com reforço de estrutura metálica, fechamento externo de alvenaria convencional e interno de placas de gesso acartonado. Mafra - Santa Catarina		
<b>LOCALIZAÇÃO</b>		<b>RESUMO DE ÁREAS</b>
		Ampliação 591,66 m <sup>2</sup>
		Intervenção térreo 39,60 m <sup>2</sup>
		Área total intervenção 631,26 m <sup>2</sup>
		Área da ampliação 591,66 m <sup>2</sup>
		Área exist. térreo 2057,54 m <sup>2</sup>
		Área exist. subsolo 763,04 m <sup>2</sup>
		Área total edificação 3412,24 m <sup>2</sup>
Rua Basílio C. de Oliveira Jardim Moinho		
PROPRIETÁRIO SES - Maternidade D <sup>a</sup> Catarina Kuss	RESP. TÉCNICO Marcos J V Kulcheski	
CNPJ: 00.675-411/0001-07	CPF: 055.954.559-26 CREA: 140665-4	
BOMBEIRO	VIGILÂNCIA SANITÁRIA	

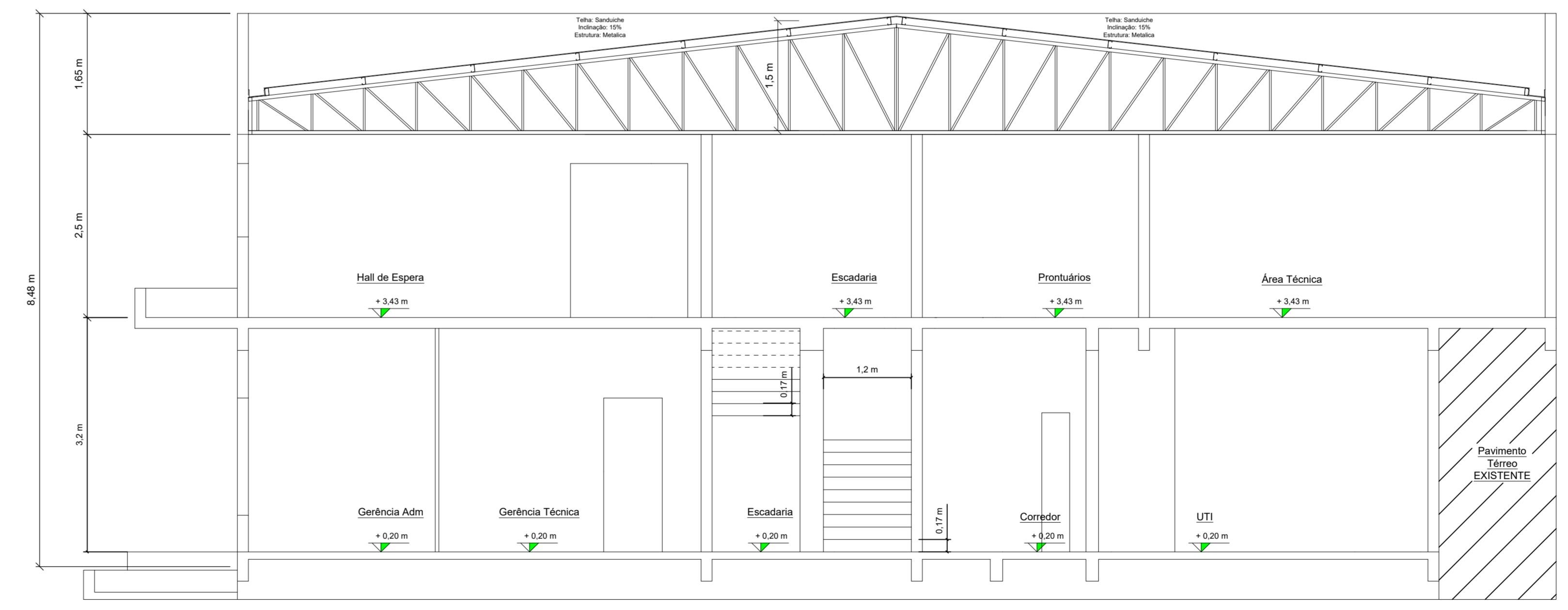
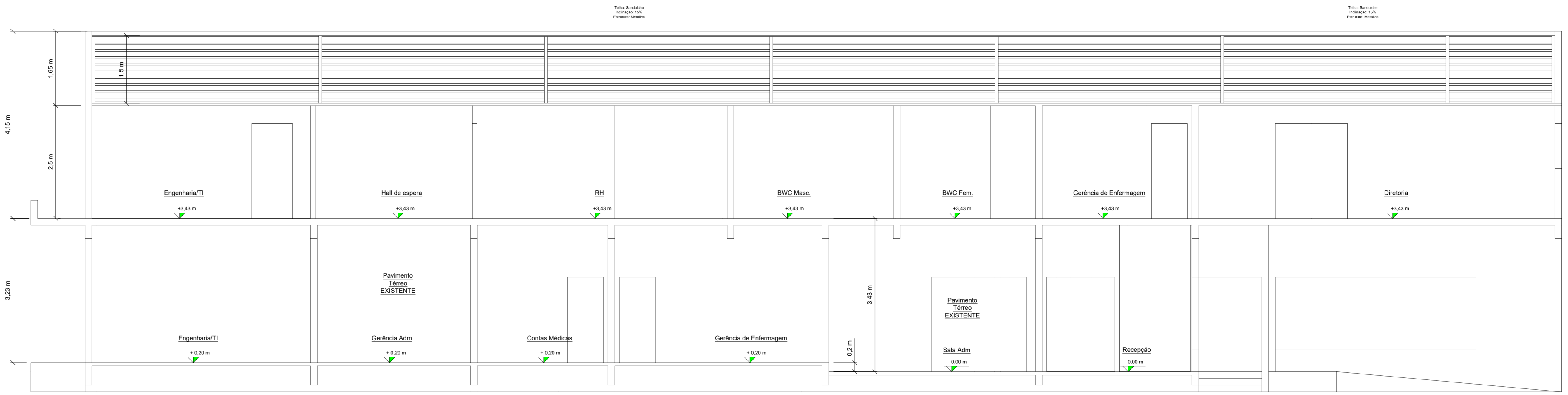
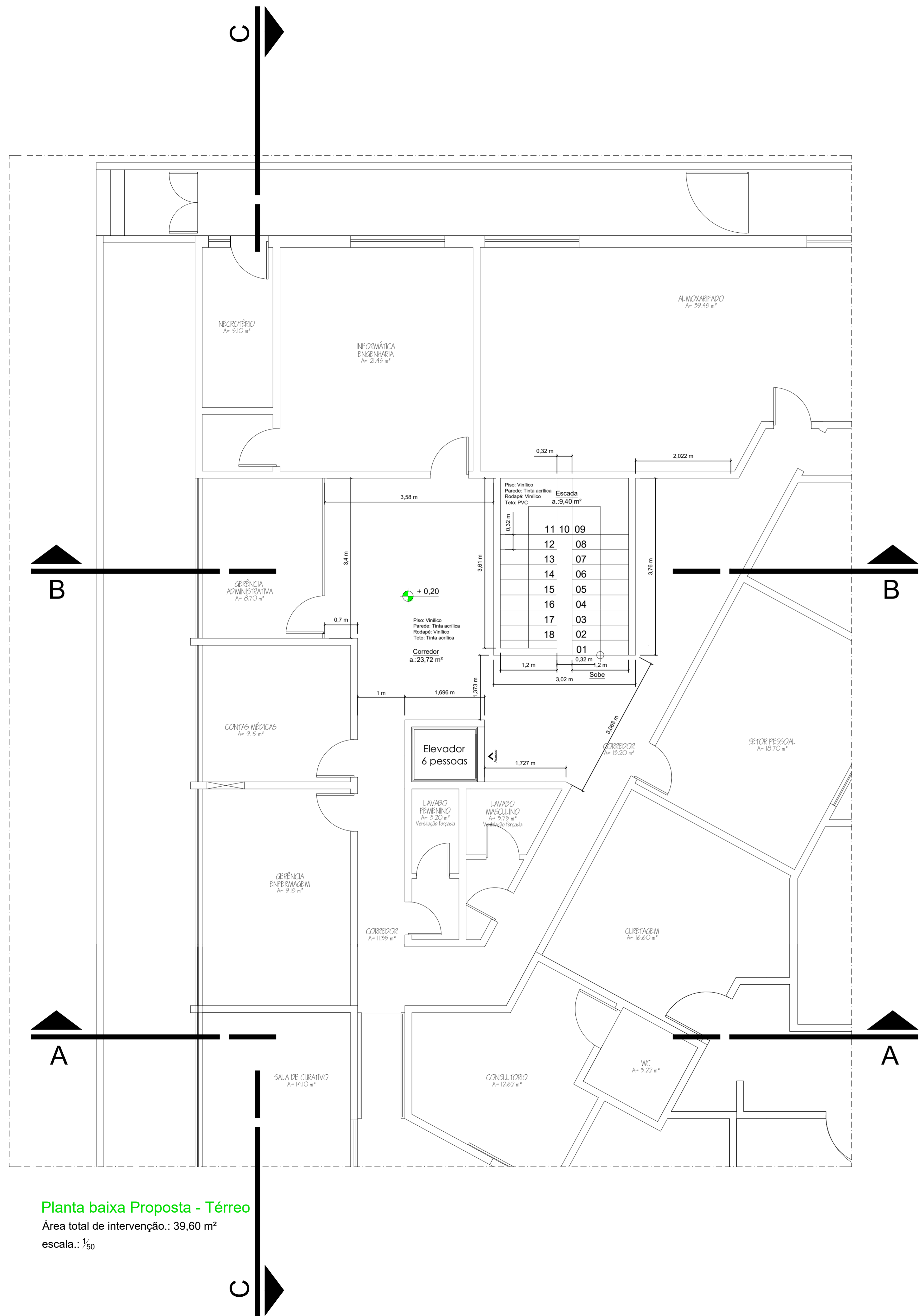

TÍTULOS: <b>CORTES - PLANTA PROPOSTA</b>		FOLHA: <b>AQ-04/07</b>
TÉRREO		DATA: setembro de 2024
<b>PROJETO ARQUITETÔNICO</b>		ESCALA: Indicada
REFERÊNCIA: <b>Projeto Arquitetônico - Ampliação MDCK</b> Pavimento superior com reforço de estrutura metálica, fechamento externo de alvenaria convencional e interno de placas de gesso acartonado. <b>Maíra - Santa Catarina</b>		
<b>LOCALIZAÇÃO</b>	<b>RESUMO DE ÁREAS</b>	
	Ampliação	591,66 m <sup>2</sup>
	Intervenção térreo	39,60 m <sup>2</sup>
	Área total intervenção	631,26 m <sup>2</sup>
	Área da ampliação	591,66 m <sup>2</sup>
	Área exist. térreo	2057,54 m <sup>2</sup>
	Área exist. subsolo	763,04 m <sup>2</sup>
	Área total edificação	3412,24 m <sup>2</sup>
Rua Basílio C. de Oliveira Jardim Moinho		
PROPRIETÁRIO SES - Maternidade Dª Catarina Kuss	RESP. TÉCNICO Marcos J V Kulcheski	
CNPJ: 00.675-411/0001-97	CPF: 055.954.559-26 CREA: 140665-4	
BOMBEIRO	VIGILÂNCIA SANITÁRIA	



Elevação Lat. Esq.

escala.: 1/50

Rua Brasilio Celestino de Oliveira

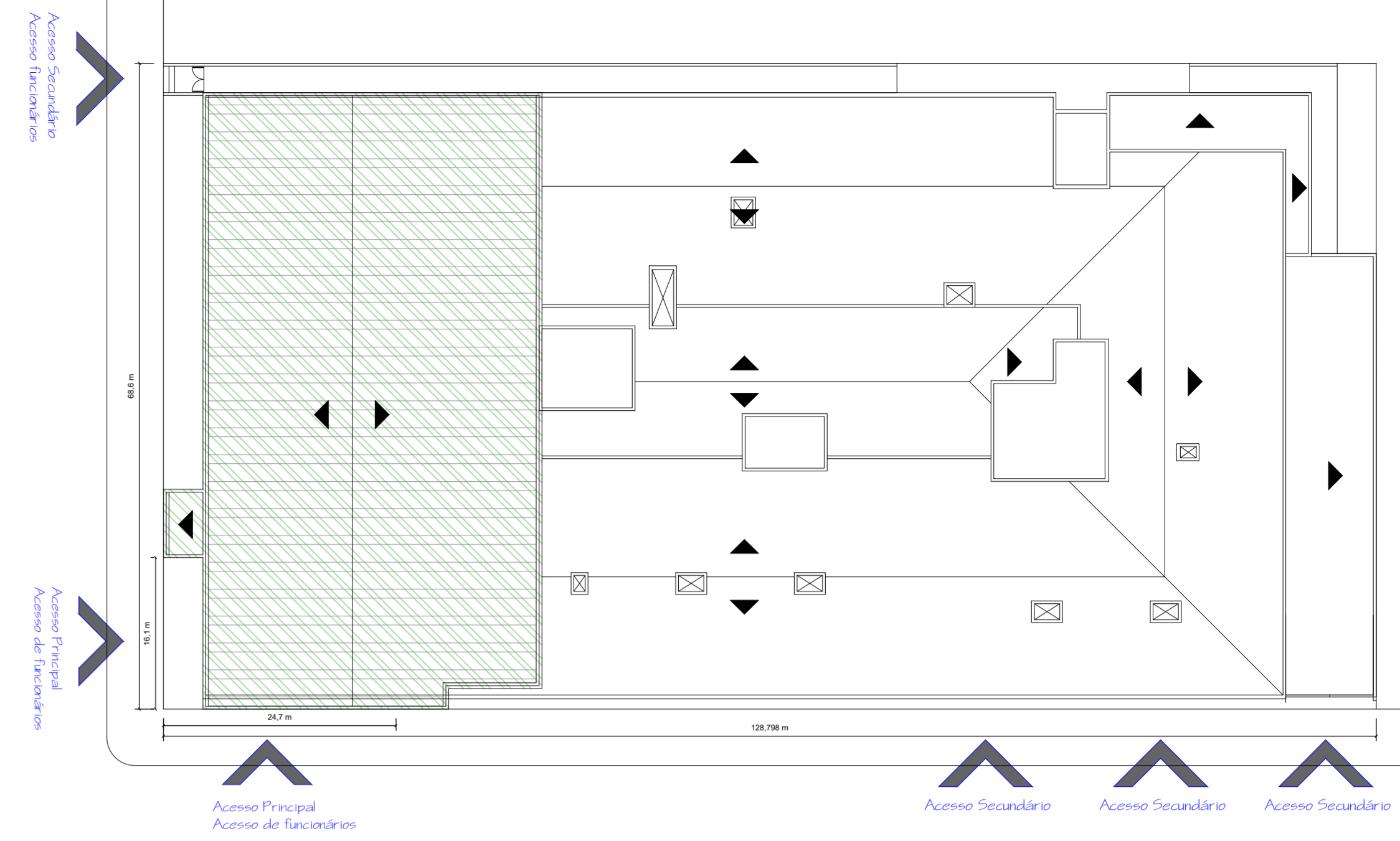

Rua Dr. Mathias Piechnik

Projeção do pavimento superior  
Área de Intervenção

Planta de Situação/Implantação  
escala.: 1/250

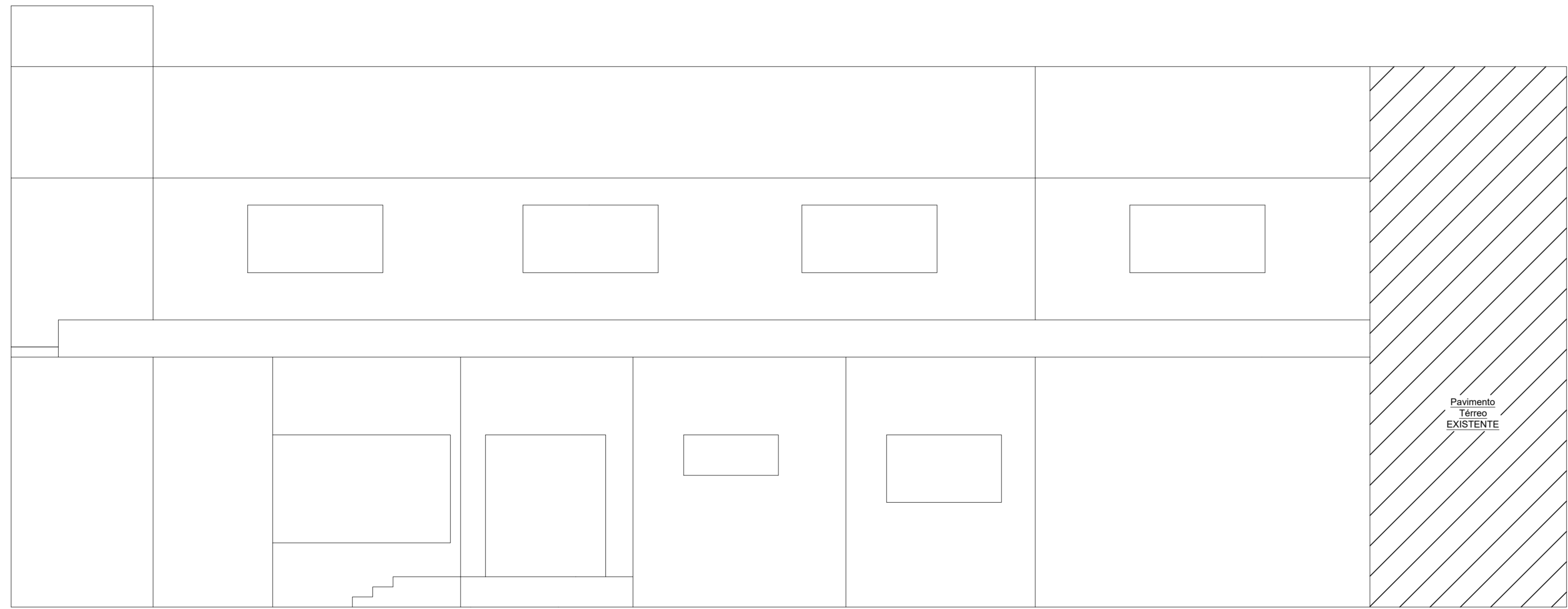

Elevação Frontal

escala.: 1/50

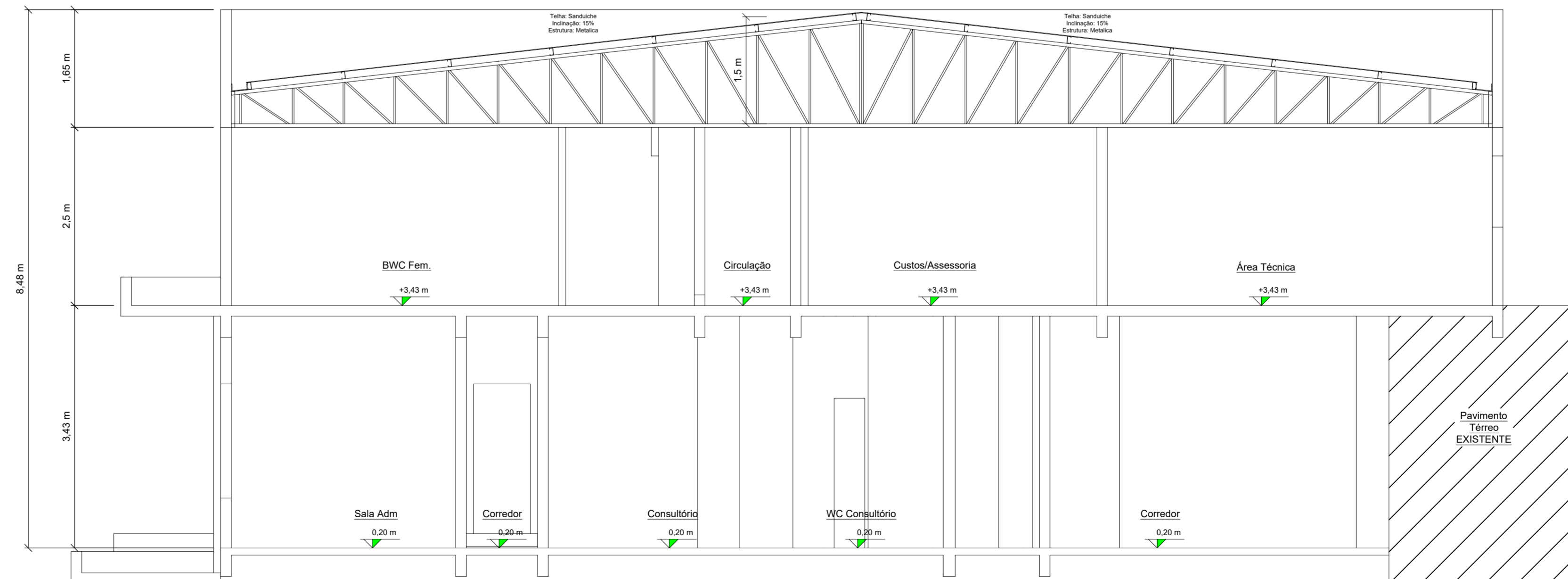

Corte A

escala.: 1/50

TÍTULOS: ELEVÇÕES - CORTE - SITUAÇÃO/IMPLANTAÇÃO	FOLHA: AQ-05/07
PROJETO ARQUITETÔNICO	DATA: setembro de 2024
REFERÊNCIA: Projeto Arquitetônico - Ampliação MDCK	ESCALA: Indicada
Pavimento superior com reforço de estrutura metálica, fechamento externo de alvenaria convencional e interno de placas de gesso acartonado.	
Mafra - Santa Catarina	

<p>Situação - S/ ESCALA</p>	<p><b>RESUMO DE ÁREAS</b></p> <p>Ampliação 591,66 m<sup>2</sup></p> <p>Intervenção térreo 39,60 m<sup>2</sup></p> <p>Área total intervenção 631,26 m<sup>2</sup></p>
	<p>Área da ampliação 591,66 m<sup>2</sup></p> <p>Área exist. térreo 2057,54 m<sup>2</sup></p> <p>Área exist. subsolo 763,04 m<sup>2</sup></p> <p>Área total edificação 3412,24 m<sup>2</sup></p>
<p>Rua Basílio C. de Oliveira</p> <p>Jardim Moinho</p>	

<p>PROPRIETÁRIO</p> <p>SES - Maternidade D<sup>a</sup> Catarina Kuss</p> <p>CPF: 80.675.411/0001-87</p>	<p>RESP. TÉCNICO</p> <p>Marcos J V Kulcheski</p> <p>CREA/ SC 140669-4</p> <p>Engenheiro Civil</p>
---	---

BOMBEIRO	VIGILANCIA SANITÁRIA
----------	----------------------



