

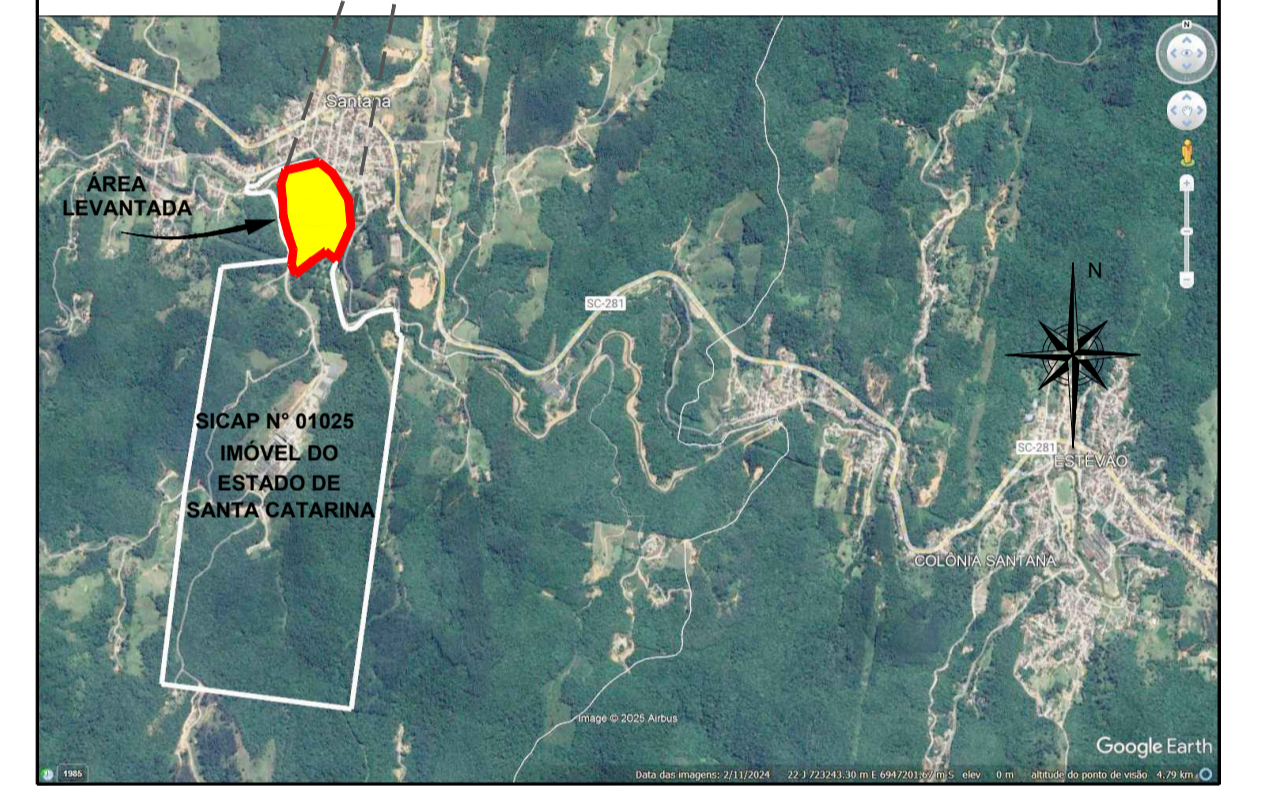

GOVORNO DO ESTADO
DE SANTA CATARINA
MATRICULAS
21.425, 21.426, 6.138
TRANSCRIÇÕES
1985, 1987, 1988, 1989, 5901
1903-A, 1904-A, 1905-A e 1906-A

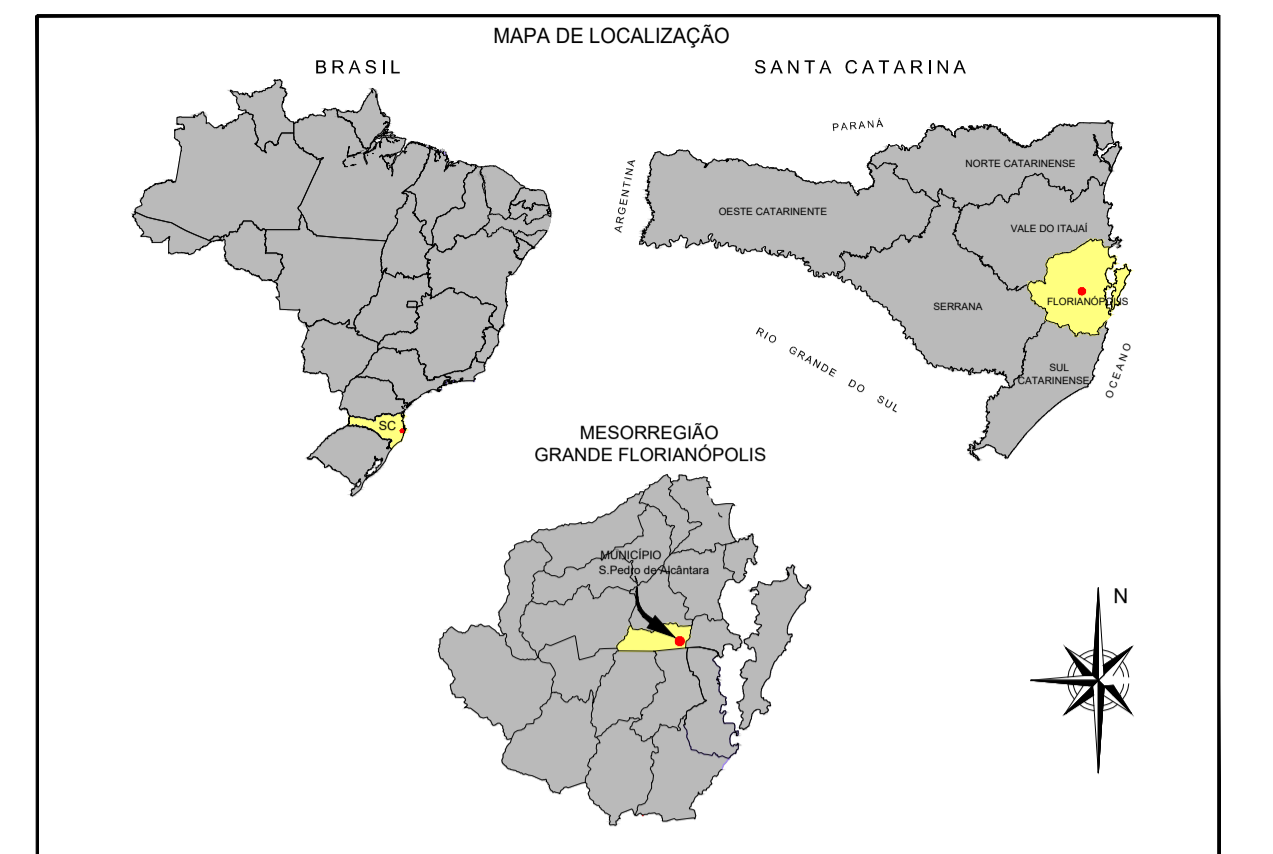

NOTAS TÉCNICAS:

SISTEMA DE PROJEÇÃO
PROJEÇÃO UTM - UNIVERSAL TRANSVERSA DE MERCATOR;
ORIGEM DA QUILOMETRAGEM UTM EQUADOR E MERIDIANO CENTRAL
ACRESCIDAS AS CONSTANTES DE 10.000 km E 500 km RESPECTIVAMENTE
MERIDIANO CENTRAL= 51° WGR.

APÓIO HORIZONTAL E VERTICAL
DATUM VERTICAL: IMBITUBA-SC
ALTITUDE ORTOMÉTRICA - VIA MODELO HGEOHNR IBGE
DATUM HORIZONTAL: SIRGAS 2000
ACURÁCIA ABSOLUTA 3D ESTIMADA: MELHOR QUE 3 cm

ATIVIDADES DE CAMPO:
REALIZADAS EM: 18/06/2025
MÉTODOS UTILIZADOS: HÍBRIDO (AEROFOTOGRAMÉTRICO/ONS RTK)
EQUIPAMENTOS: FOF A90 E DJI AIR2S c/PPK
DETALHES:
NÍVEIS, CERÇAS, MUIROS, ARRUMAMENTO, EDIFICAÇÕES, CAIXAS/TAMPÕES
PONTOS DE APOIO IMPLANTADOS: PS1 E PS2 (PISOS NO MÉDIO FIO/ESCADARIA (IGREJA))

PROJEÇÃO UTM:
CONVERGÊNCIA MERIDIANA (γ): -01°02'26,13"
FATOR DE ESCALA NO PONTO PS1: K=1.00020754
VÉRTICE DE APOIO: PS1
Lat: 27°34'22,00567" S
Long: 48°45'10,13787" W

DIVISAS DO IMÓVEL
EXTRAÍDAS DO LEVANTAMENTO PLANIMÉTRICO SEMI-CADASTRAL
REALIZADO PELA COORDENADORIA DE ATIVIDADES DE ENGENHARIA
EM ABRIL/2023 PELO TÉCNICO GONZALO CANDEL CONFORME CONSTA
NO AROUJO: LT_SIGEP_01025_SÃO PEDRO DE ALCÂNTARA_ÁREA_TOTAL

ÁREAS E MEDIDAS
NO SISTEMA DE PROJEÇÃO UTM

CONVENÇÕES TOPOGRÁFICAS

	Poligonal Divisa Legal de Glebe		Ponto Altimétrico (estimado via MDS)
	Muro de Divisa - Muralha - Extrema		Curvas de Nível (0,5 / 0,5 m)
	Cerca de Tela ou Arame ou Gradil		M: Mata densa Arv: Copa Anvoro, Anvorado
	Melo Fio ou Guia		EUICALIP: Floresta Exótica MR: Mato Ralo
	Acesso Não Pavimentado		Arbusto ou Folhagem
	Acesso Pavimentado ou Calçada ou Área Pavimentada		Árvore Isolada
	Vertices - Divisa ou Extrema de Área		Arbusto Folhagem
	M1o Ponto de Apoio (PINO)		Palmeira Jeriva
	PV/CI - Popo Vista/Cl - Cx Inspeção - Sanitário		Alboramento Rochoso ou Matacão
	BL - Boca de Lobo - Drenagem		Abreviaturas:
	Caixas ou Tampões não identificados		D: Desenvolvimento circular
	Poste de Luminárias, Lm: Luminária		R: Raio circular
	PL/SEMAF - Placa Sinalização SEMAF: Semáforo		T.B.: Terreno baldio
	Poste de Eletificação ou Poste Iluminação		PV: Popo de Vista (rede enterrada)
	Edificação ou Benfeitoria Existente		BL: Boca de Lobo (rede drenagem)
	A - Alvenaria M - Madeira		REG: Registro (rede de abastecimento - CASAN)
	1 Pav.: 1 Pavimento 2 Pav.: 2 Pavimentos		M1, M2, ...: Vertice Divisa conforme matricula

QUADRO DE REVISÃO:

REV.	ENCAMINHADA:	DESCRIÇÃO	DATA:	RESULTADO
00	TOPOGRAFIA	ENTREGA INICIAL	25/06/25	PLANTA PLANIALTIMÉTRICA

LEVANTAMENTO PLANIALTIMÉTRICO CADASTRAL

ESTADO DE SANTA CATARINA
SECRETARIA DE ESTADO DA ADMINISTRAÇÃO
DIRETORIA DE GESTÃO PATRIMONIAL (DGPA)
GERÊNCIA DE REGULIZAÇÃO FUNDIÁRIA (GERF)

RUA ANTÔNIO JOSÉ RAULINO, S/N
BAIRRO: SANTA TEREZA - SÃO PEDRO DE ALCÂNTARA/SC

ESTADO DE SANTA CATARINA
SECRETARIA DE ESTADO DA ADMINISTRAÇÃO
DIRETORIA DE GESTÃO PATRIMONIAL (DGPA)
GERÊNCIA DE REGULIZAÇÃO FUNDIÁRIA (GERF)

ENG. ISMAEL AUGUSTO COELHO
CREA/SC: Nº 45.256-4

ORTOFOTO_SIPAC_01025_HPSTATERESA.DWG

LEVANTAMENTO DE CAMPO:
Agrim. Flávio Augusto de Souza Batista, e Eng. Ismael A. Coelho

UNICA