

**PLANTA DE LOCALIZAÇÃO**

Esc 1/100

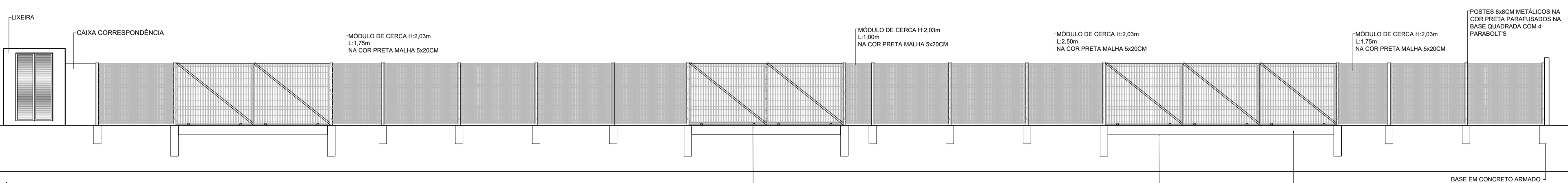

**GRADIL**

Esc 1/100

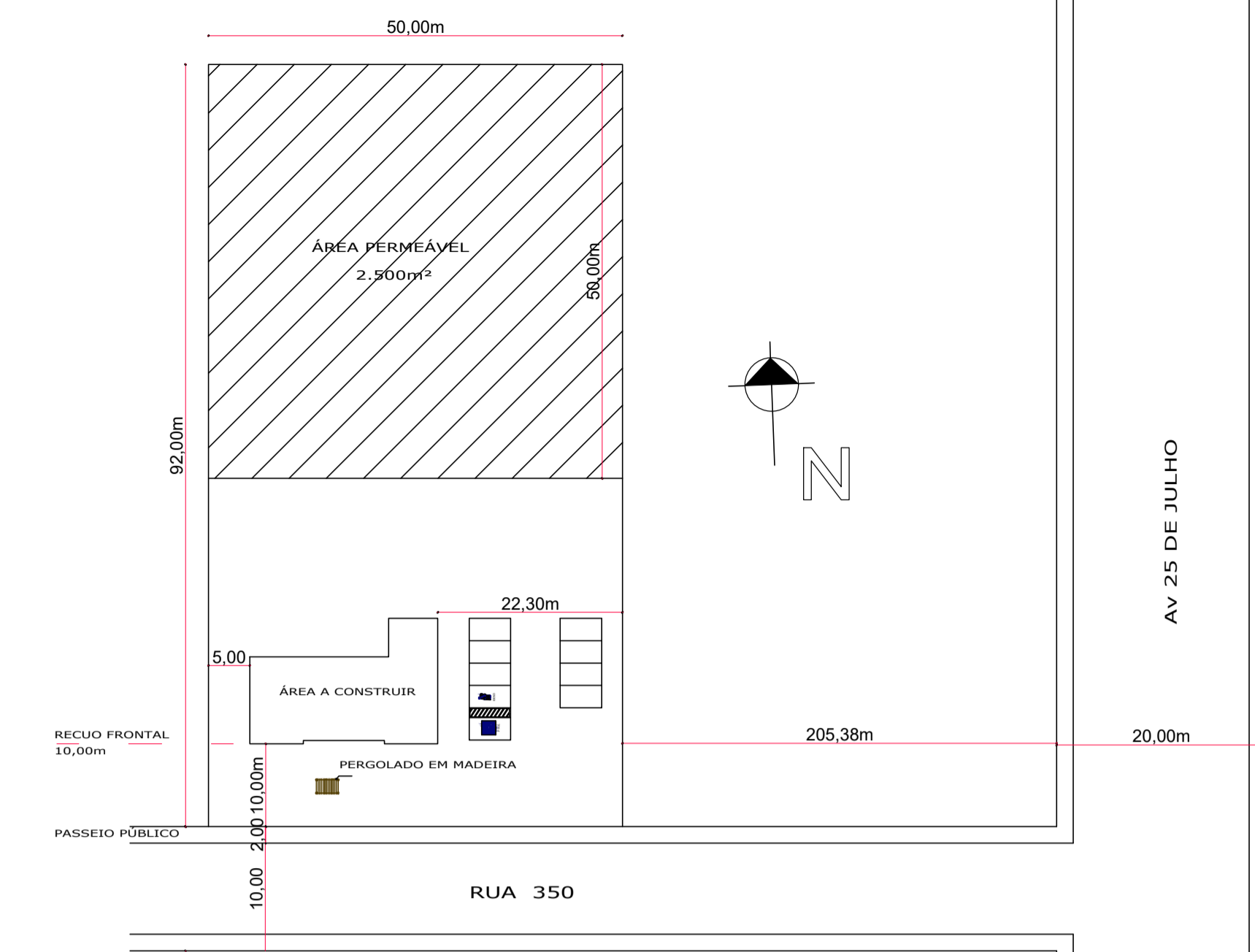

**PLANTA DE SITUAÇÃO**

Esc 1/750

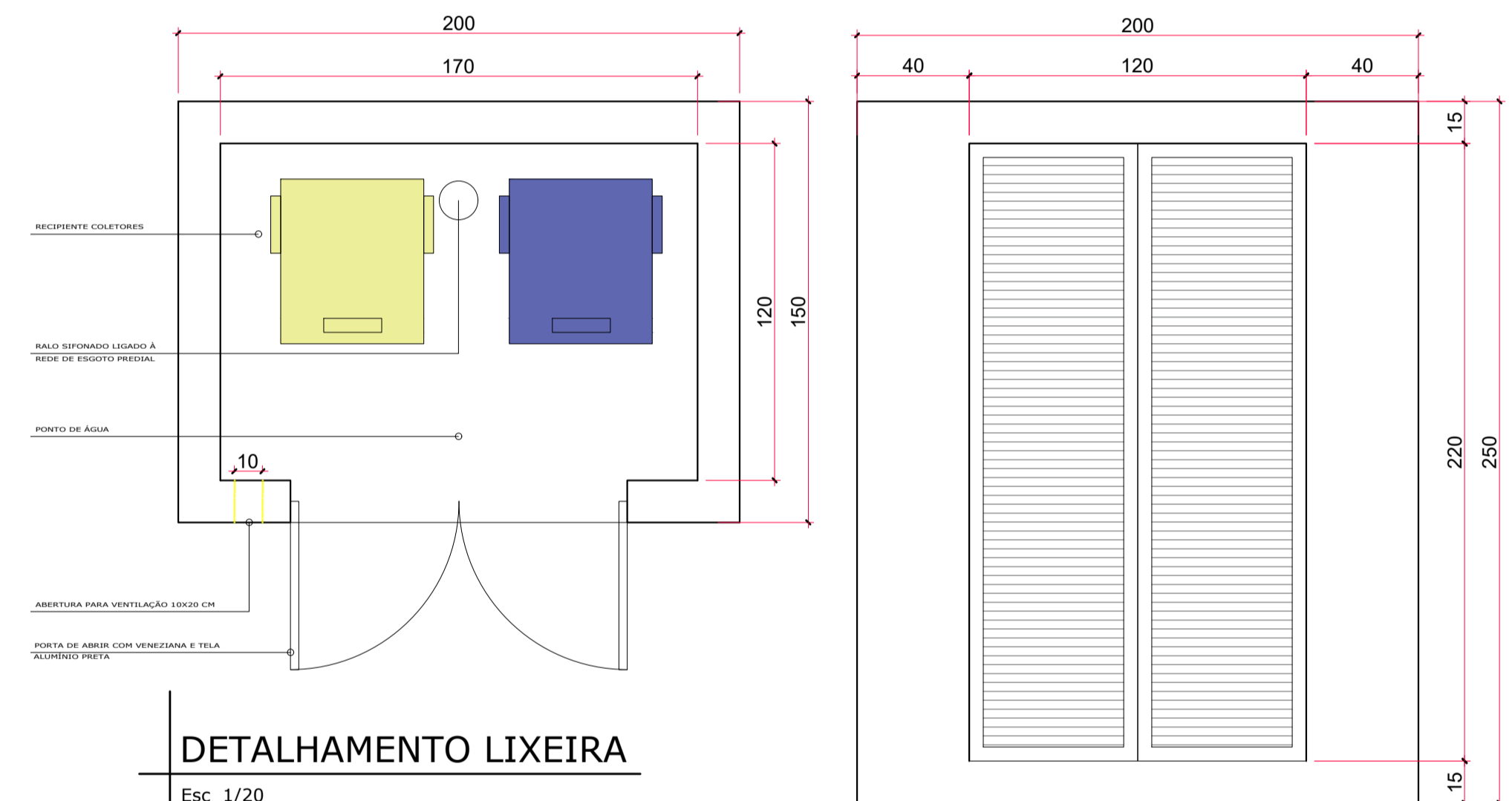

**DETALHAMENTO LIXEIRA**

Esc 1/20

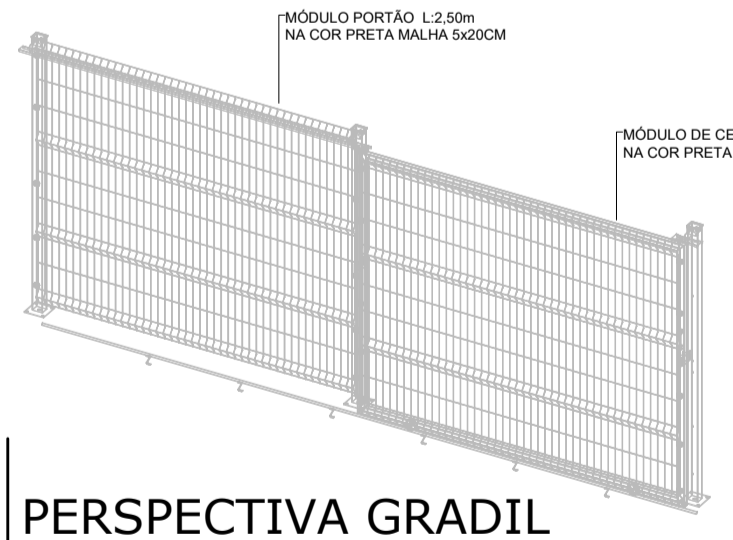

**PERSPECTIVA GRADIL**

SEM ESCALA

ESTATÍSTICA	
ZONA DE USO	ZIN
PAVIMENTO	ÁREA
Cx DE ÁGUA	28,44m <sup>2</sup>
BARRILETE	28,44m <sup>2</sup>
Pav. SUPERIOR	258,81m <sup>2</sup>
Pav. TERREO	258,81m <sup>2</sup>
TOTAL	574,50m <sup>2</sup>
Área do Terreno	4.600,00m <sup>2</sup>
Ind. de Aproveitamento	0,12
Taxa de Ocupação	5,62 %
Área permeável	2.500,00m <sup>2</sup>
	54,34%

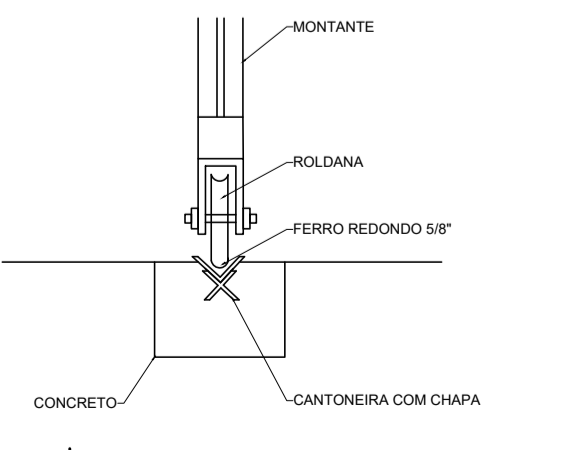

**DETALHAMENTO A**

SEM ESCALA

GOVERNO DO ESTADO DE SANTA CATARINA  
SECRETARIA DE ESTADO DA EDUCAÇÃO  
DIRETORIA DE INFRAESTRUTURA ESCOLAR

PROPRIETÁRIO: SECRETARIA DE ESTADO DE SANTA CATARINA  
MUNICÍPIO: FORQUILHINHAS/SC  
OBRA: FORQUILHINHAS  
SOLICITAÇÃO DE SERVIÇO CELESC:  
LOCAL: RUA \*\*\*\* - CEP 09000-000  
TIPO: PROJETO ARQUITETÔNICO  
RESPONSÁVEL TÉCNICO: ENG. ADRIANO MAGALHÃES MARQUES  
CREA/SC 169469-6

PROJETO: **ARQUITETÔNICO**  
REFERENCIAL: PLANTA BAIXA PAV. TERREO

ÁREA TOTAL DA EDIFICAÇÃO: 1000,00 m<sup>2</sup>  
DATA: 02/09/2025  
ESCALA: INDICADA  
ART:



**ARQ. 01 05**



## Assinaturas do documento



Código para verificação: **RG245D2Z**

Este documento foi assinado digitalmente pelos seguintes signatários nas datas indicadas:



**ADRIANO MAGALHÃES MARQUES** (CPF: 031.XXX.601-XX) em 15/12/2025 às 16:38:58

Emitido por: "SGP-e", emitido em 16/12/2019 - 17:07:02 e válido até 16/12/2119 - 17:07:02.

(Assinatura do sistema)

Para verificar a autenticidade desta cópia, acesse o link <https://portal.sgpe.sea.sc.gov.br/portal-externo/conferencia-documento/UENTQ18xMDcwNF8wMDA4ODQ0MV84ODQ0M18yMDI1X1JHMjQ1RDJa> ou o site <https://portal.sgpe.sea.sc.gov.br/portal-externo> e informe o processo **PCSC 00088441/2025** e o código **RG245D2Z** ou aponte a câmera para o QR Code presente nesta página para realizar a conferência.

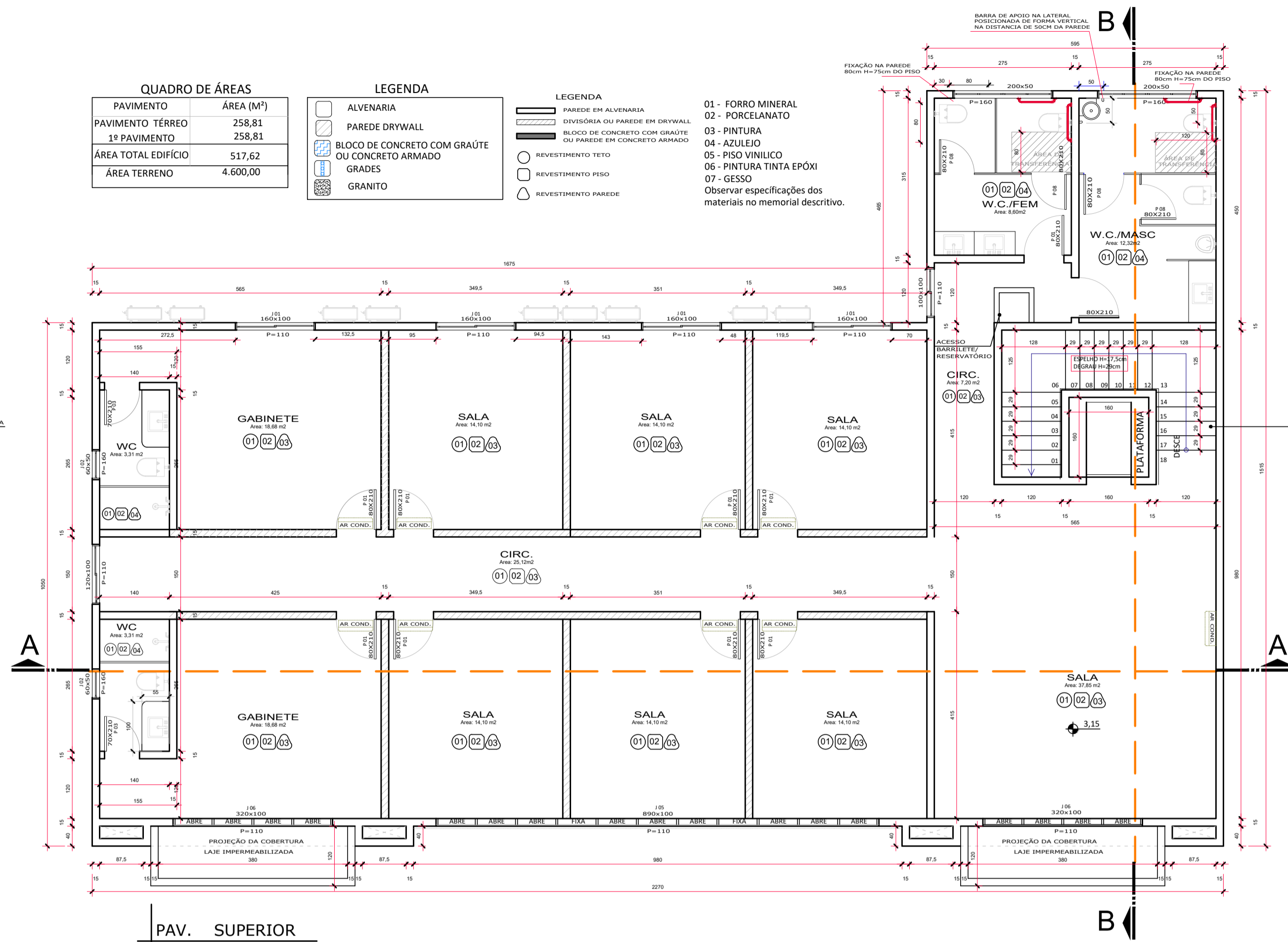
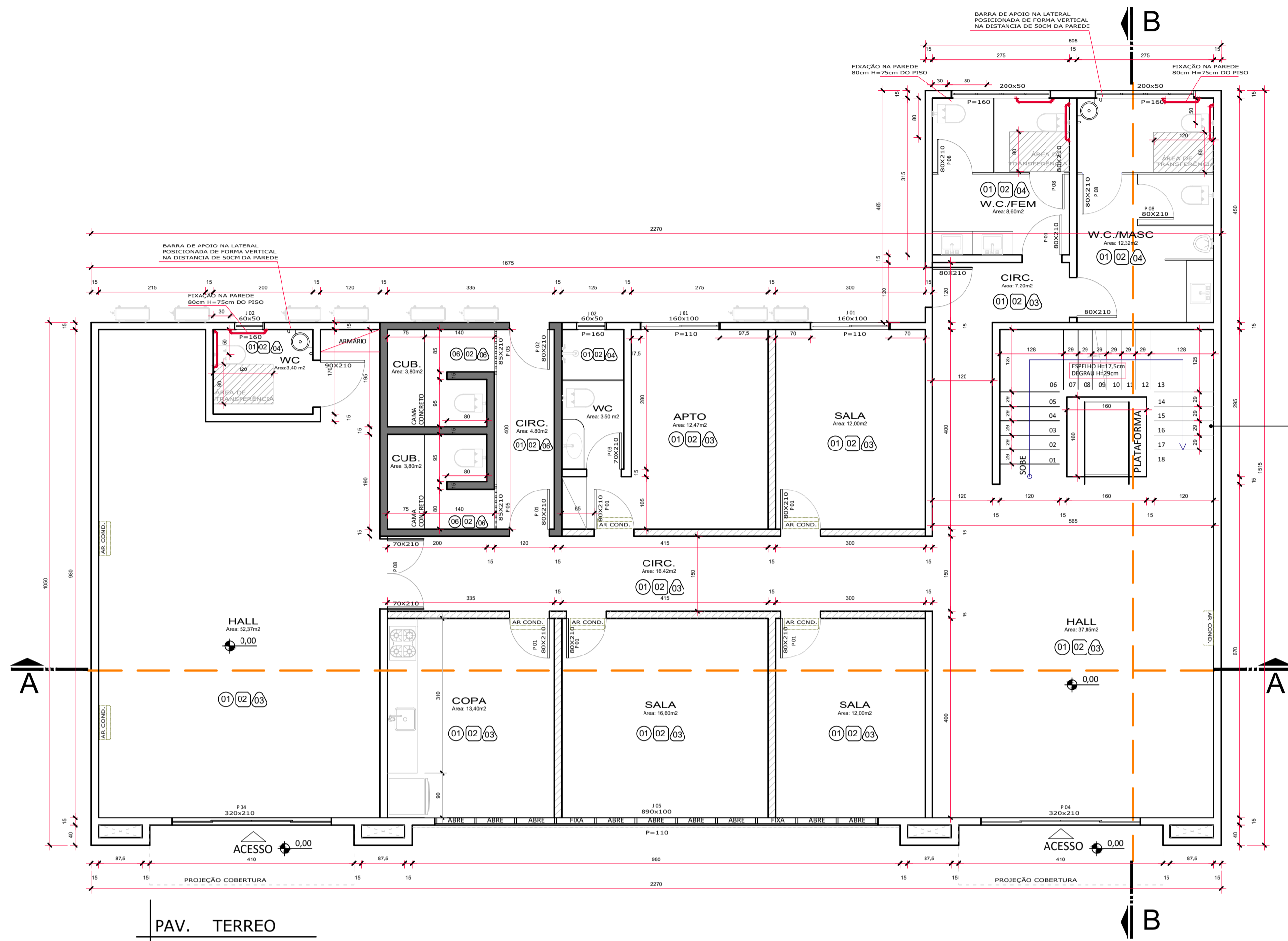

PAVIMENTO	ÁREA (M²)
PAVIMENTO TERREO	258,81
1º PAVIMENTO	258,81
ÁREA TOTAL EDIFÍCIO	517,62
ÁREA TERRENO	4.600,00

- LEGENDA**
- ALVENARIA
  - PARDE DRYWALL
  - BLOCO DE CONCRETO COM GRAÚTE OU CONCRETO ARMADO
  - GRANITO
  - FORRO MINERAL
  - PORCELANATO
  - PINTURA
  - AZULEJO
  - PISO VINÍLICO
  - PINTURA TINTA EPÓXI
  - GESSO
- Observar especificações dos materiais no memorial descritivo.

**QUADRO DE ESQUADRIAS**

ABERTURAS	DIMENSÕES	PEITORIL	ESPECIFICAÇÃO	MATERIAL
P 01	0,80 X 2,10M	-	PORTA DE ABRIR INTERNA	MADEIRA
P 02	0,80 X 2,10M	-	PORTA DE ABRIR EXTERNA	MADEIRA
P 03	0,70 X 2,10M	-	PORTA DE ABRIR INTERNA	MADEIRA
P 04	3,20 X 2,10M	-	PORTA DE CORRER EXTERNA	VIDRO
P 05	0,85 X 2,10M	-	PORTA DE CORRER INTERNA (GRADE)	FERRO (*)
P 07	0,70 X 2,10M X 2	-	PORTA DE ABRIR COM MOLHA HIDRÁULICA	VIDRO
P 08	0,80 X 2,10M	-	PORTA DE ABRIR LINHA SUPREMA	ALUMÍNIO (*)
J 01	1,60 X 1,00M	1,10M	JANELA DE CORRER 2 FOLHAS	ALUMÍNIO (*)
J 02	0,60 X 0,50M	1,60M	JANELA MAXIM-AR	ALUMÍNIO (*)
J 03	1,20 X 1,00M	1,10M	JANELA DE CORRER 2 FOLHAS	ALUMÍNIO (*)
J 04	2,00 X 0,50M	1,60M	JANELA MAXIM-AR 4 FOLHAS	ALUMÍNIO (*)
J 05	8,90 X 1,00M	1,10M	JANELA MAXIM-AR 11 FOLHAS	GLAZING (**)
J 06	3,20 X 1,00M	1,10M	JANELA MAXIM-AR 4 FOLHAS	GLAZING (**)
J 07	1,00 X 1,00M	1,10M	JANELA DE CORRER 2 FOLHAS	ALUMÍNIO (*)

(\*) Em pintura eletrolítica branca.  
(\*\*) Observar fachada frontal e especificações no memorial descritivo.

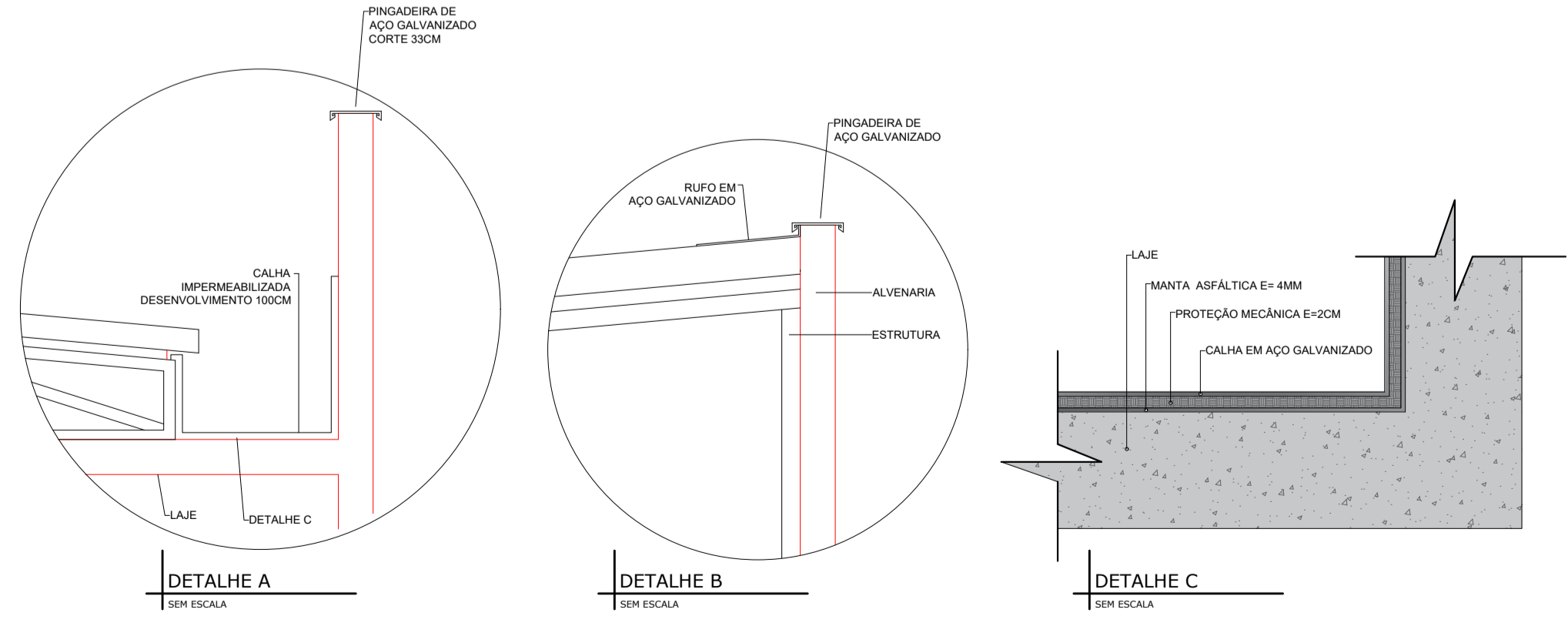
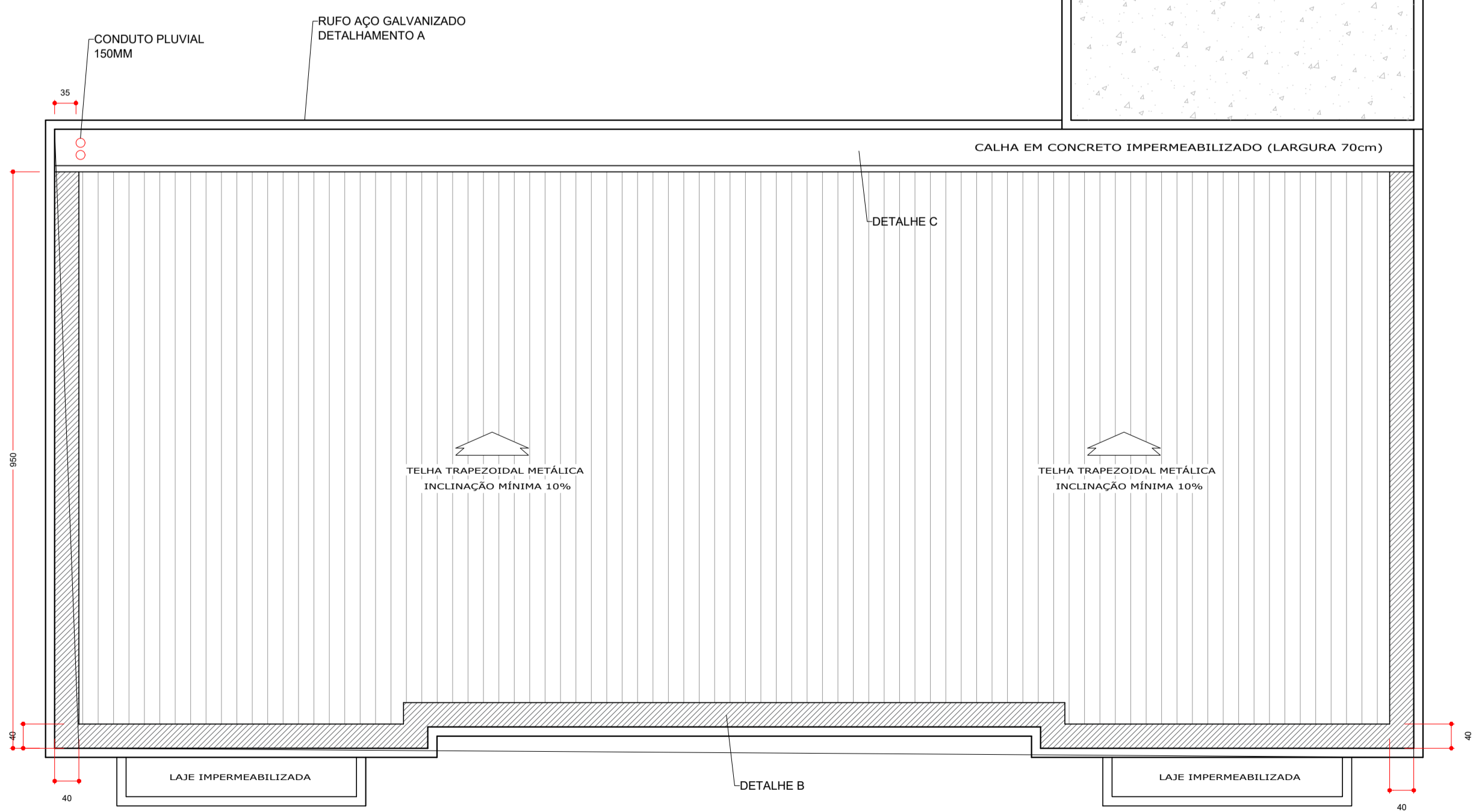
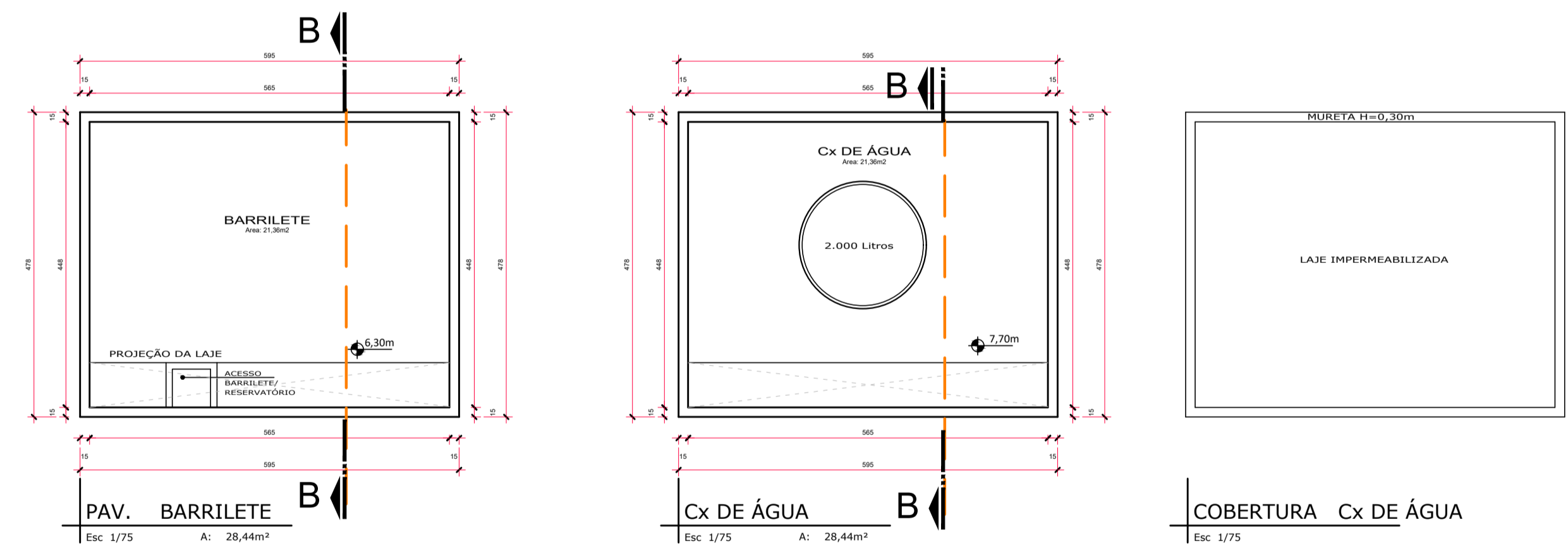

**GOVERNO DO ESTADO DE SANTA CATARINA**  
SECRETARIA DE ESTADO DA EDUCAÇÃO  
DIRETORIA DE INFRAESTRUTURA ESCOLAR

PROPRIETÁRIO: SECRETARIA DE ESTADO DE SANTA CATARINA  
MUNICÍPIO: FORQUILHINHAS/SC  
OBRA: FORQUILHINHAS  
SOLICITAÇÃO DE SERVIÇO CELESC:  
LOCAL: RUA \*\*\*\*, CEP 00000-000  
TIPO: PROJETO ARQUITETÔNICO  
RESPONSÁVEL TÉCNICO: ENG. ADRIANO MAGALHÃES MARQUES  
CREA/SC 169469-6  
PROJETO: ARQUITETÔNICO  
REFERÊNCIA: PLANTA BAIXA PAV. TERREO  
ÁREA TOTAL DA EDIFICAÇÃO: 1000,00 m²  
DATA: 02/09/2025  
ESCALA: INDICADA  
ART: 02 05



## Assinaturas do documento



Código para verificação: **FA52700H**

Este documento foi assinado digitalmente pelos seguintes signatários nas datas indicadas:



**ADRIANO MAGALHÃES MARQUES** (CPF: 031.XXX.601-XX) em 15/12/2025 às 16:38:58

Emitido por: "SGP-e", emitido em 16/12/2019 - 17:07:02 e válido até 16/12/2119 - 17:07:02.

(Assinatura do sistema)

Para verificar a autenticidade desta cópia, acesse o link <https://portal.sgpe.sea.sc.gov.br/portal-externo/conferencia-documento/UENTQ18xMDcwNF8wMDA4ODQ0MV84ODQ0M18yMDI1X0ZBNTI3TzBI> ou o site

<https://portal.sgpe.sea.sc.gov.br/portal-externo> e informe o processo **PCSC 00088441/2025** e o código **FA52700H** ou aponte a câmera para o QR Code presente nesta página para realizar a conferência.

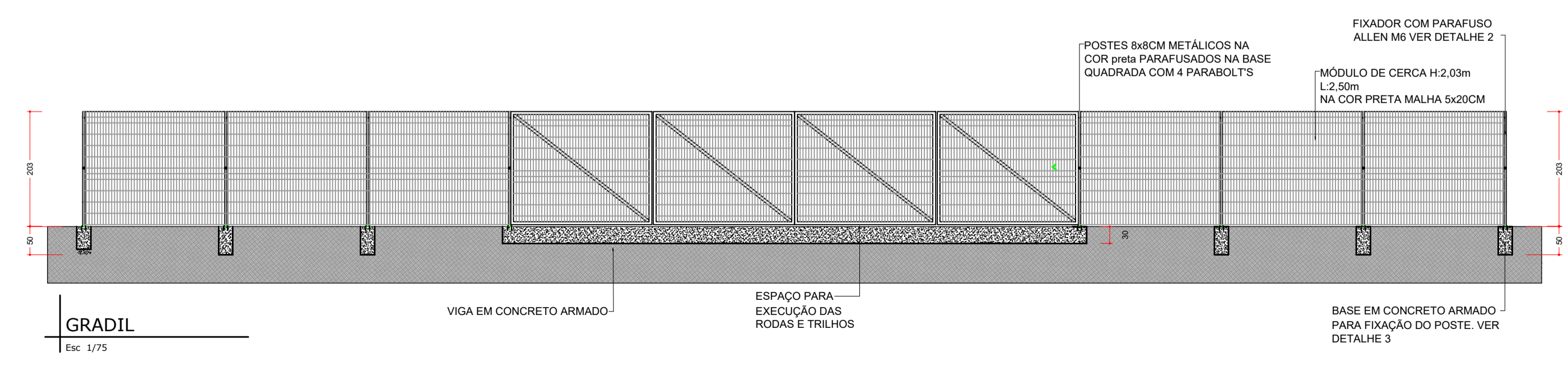
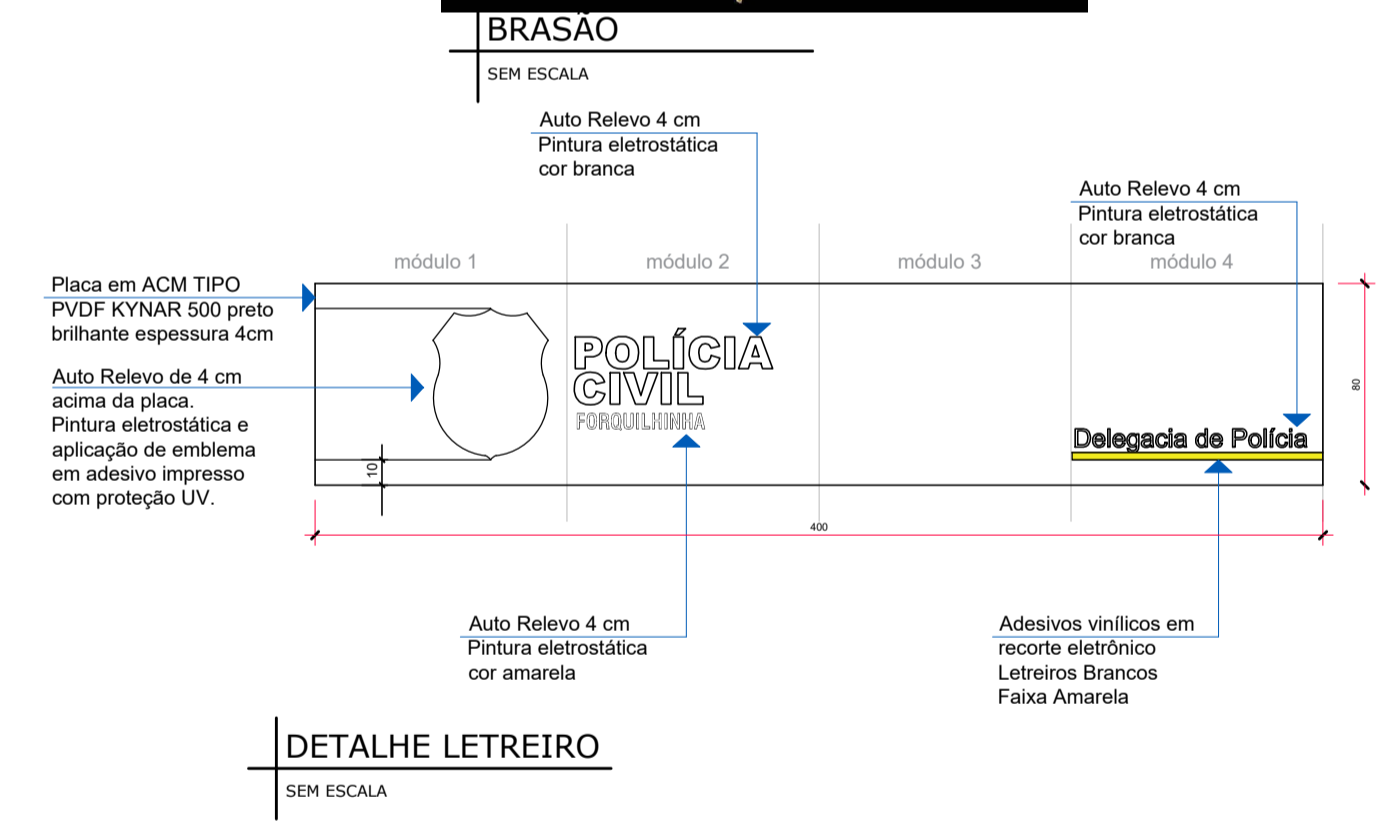
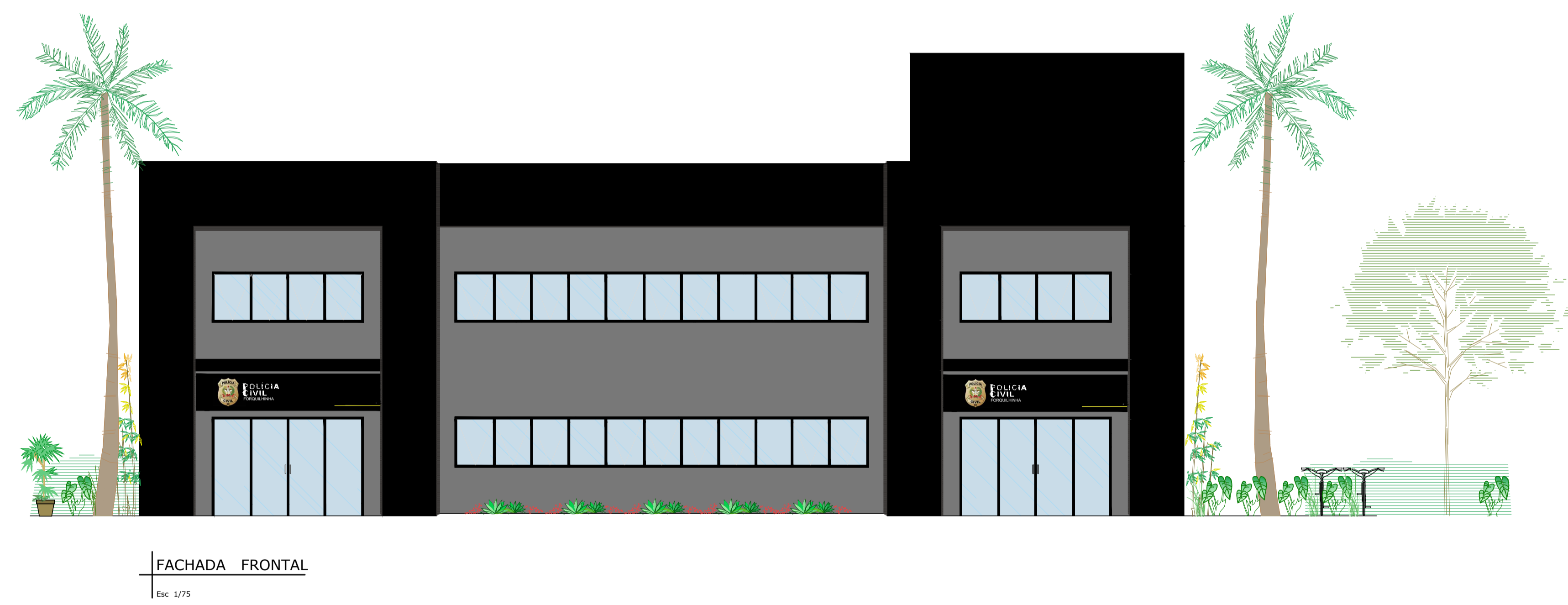
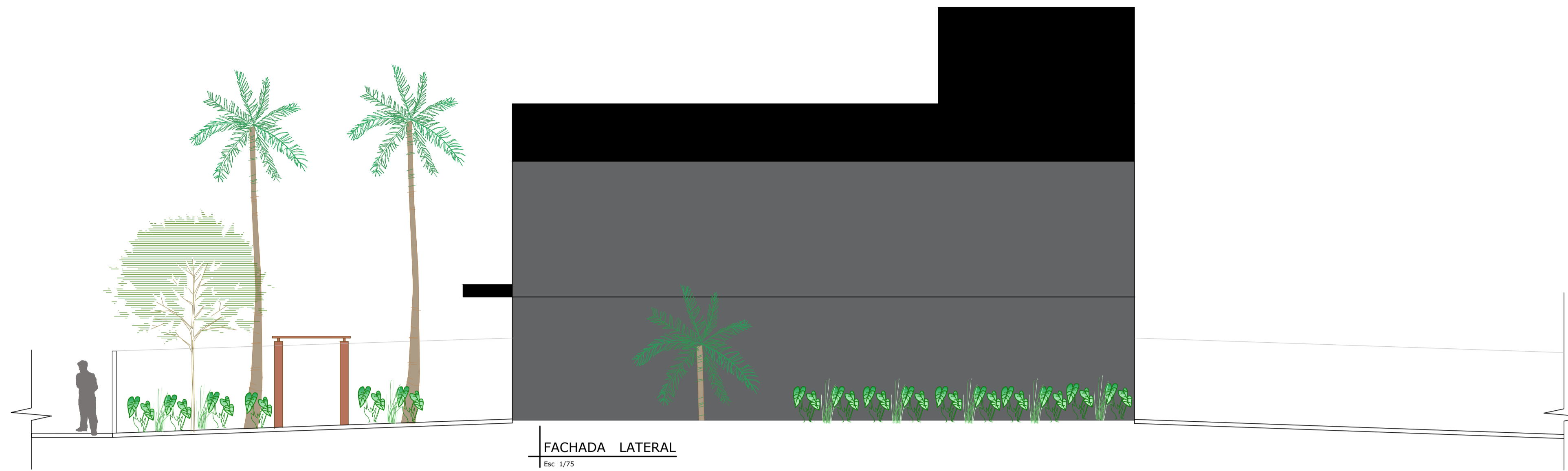

GOVERNO DO ESTADO DE SANTA CATARINA  
SECRETARIA DE ESTADO DA EDUCAÇÃO  
DIRETORIA DE INFRAESTRUTURA ESCOLAR

PROPRIETÁRIO: SECRETARIA DE ESTADO DE SANTA CATARINA	MUNICÍPIO: FORQUILHINHAS/SC
OBRA: FORQUILHINHAS	SOLICITAÇÃO DE SERVIÇO CELESC:
LOCAL: RUA **** - CEP 00000-000	TIPO: PROJETO ARQUITETÔNICO
RESPONSÁVEL TÉCNICO: ENG. ADRIANO MAGALHÃES MARQUES CREA/SC 169469-6	PROJETO: <b>ARQUITETÔNICO</b> REFERÊNCIA: PLANTA BAIXA PAV. TERREIO

ÁREA TOTAL DA EDIFICAÇÃO: 574,50 m<sup>2</sup>  
DATA: 02/09/2025  
ESCALA: INDICADA  
ART:

**GOVERNO DE SANTA CATARINA**

**ARQ. 03 05**



## Assinaturas do documento



Código para verificação: **0NQW7Q42**

Este documento foi assinado digitalmente pelos seguintes signatários nas datas indicadas:



**ADRIANO MAGALHÃES MARQUES** (CPF: 031.XXX.601-XX) em 15/12/2025 às 16:38:59

Emitido por: "SGP-e", emitido em 16/12/2019 - 17:07:02 e válido até 16/12/2119 - 17:07:02.

(Assinatura do sistema)

Para verificar a autenticidade desta cópia, acesse o link <https://portal.sgpe.sea.sc.gov.br/portal-externo/conferencia-documento/UENTQ18xMDcwNF8wMDA4ODQ0MV84ODQ0M18yMDI1XzBOUVc3UTQy> ou o site <https://portal.sgpe.sea.sc.gov.br/portal-externo> e informe o processo **PCSC 00088441/2025** e o código **0NQW7Q42** ou aponte a câmera para o QR Code presente nesta página para realizar a conferência.





## Assinaturas do documento



Código para verificação: **3SD018T4**

Este documento foi assinado digitalmente pelos seguintes signatários nas datas indicadas:



**ADRIANO MAGALHÃES MARQUES** (CPF: 031.XXX.601-XX) em 15/12/2025 às 16:38:59

Emitido por: "SGP-e", emitido em 16/12/2019 - 17:07:02 e válido até 16/12/2119 - 17:07:02.

(Assinatura do sistema)

Para verificar a autenticidade desta cópia, acesse o link <https://portal.sgpe.sea.sc.gov.br/portal-externo/conferencia-documento/UENTQ18xMDcwNF8wMDA4ODQ0MV84ODQ0M18yMDI1XzNTRDBJOFQ0> ou o site

<https://portal.sgpe.sea.sc.gov.br/portal-externo> e informe o processo **PCSC 00088441/2025** e o código **3SD018T4** ou aponte a câmera para o QR Code presente nesta página para realizar a conferência.

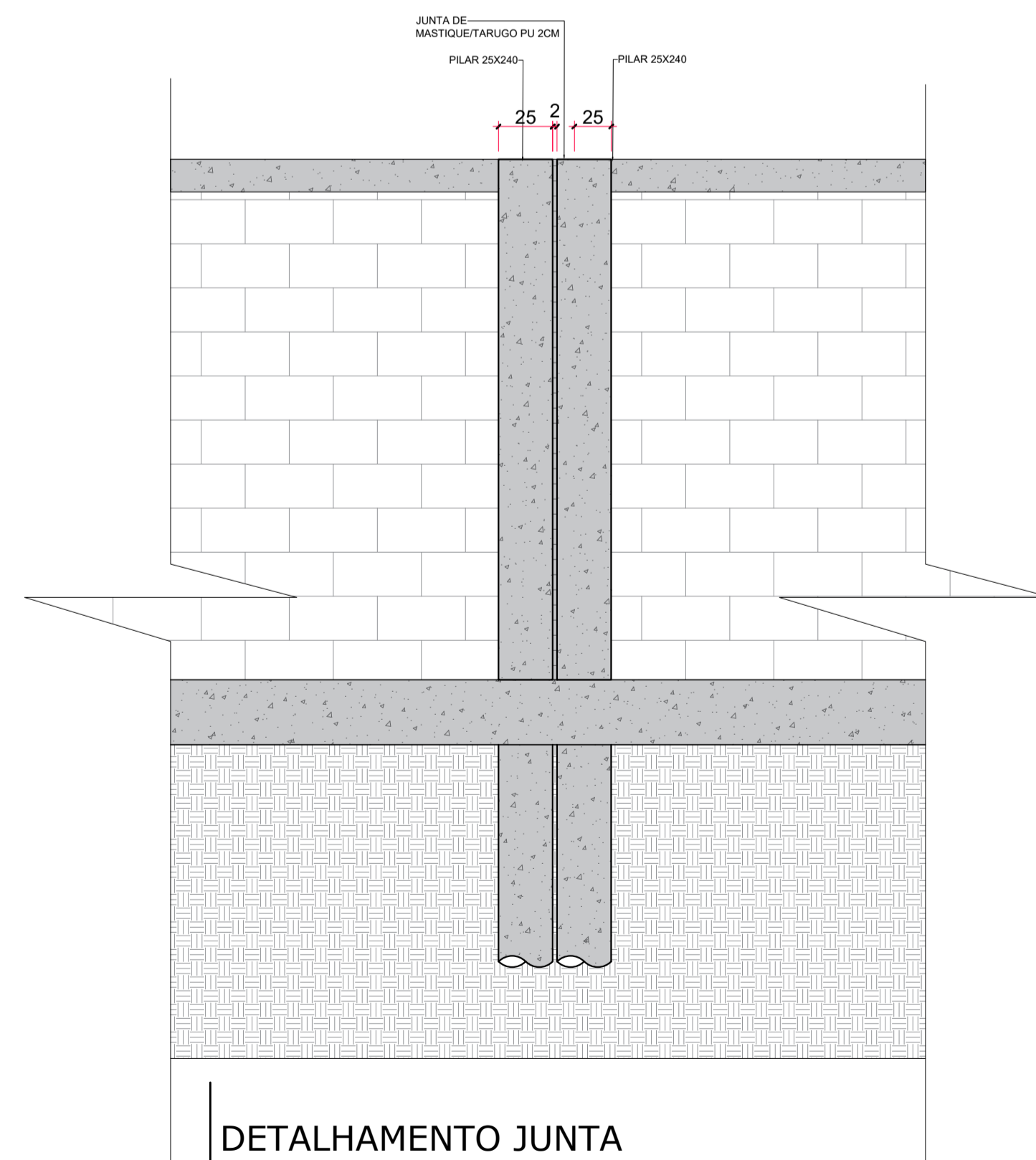
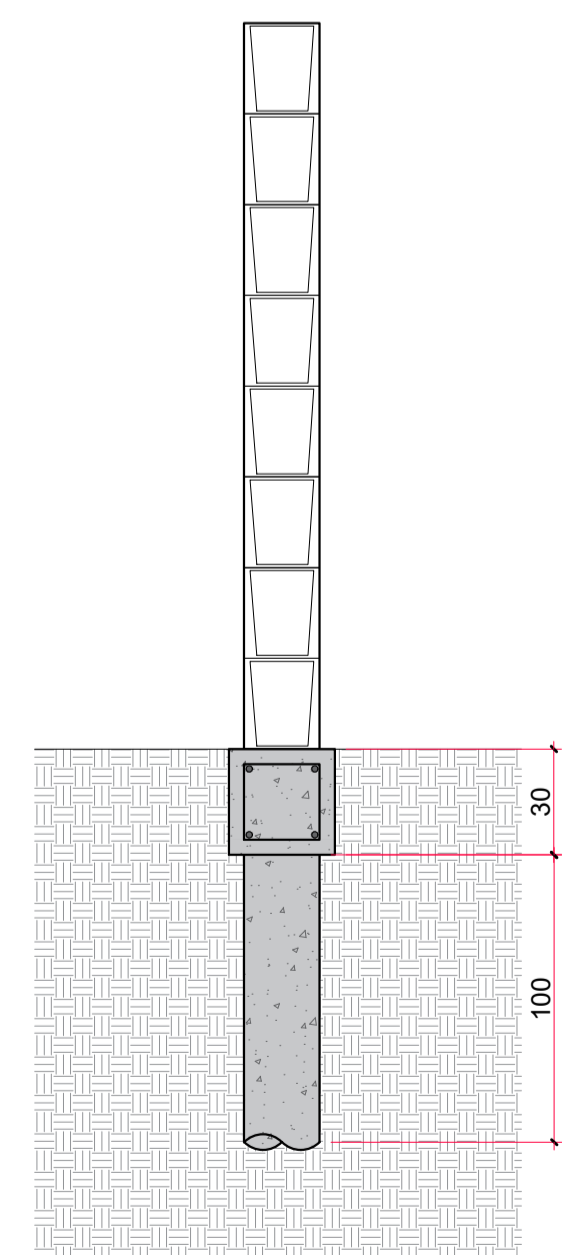
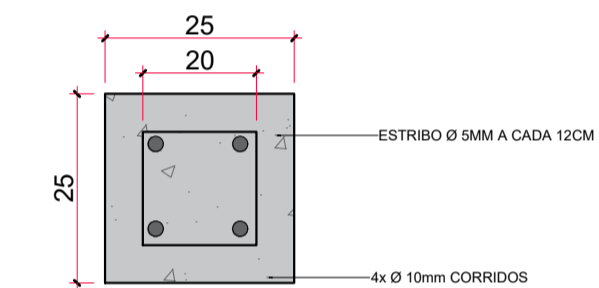
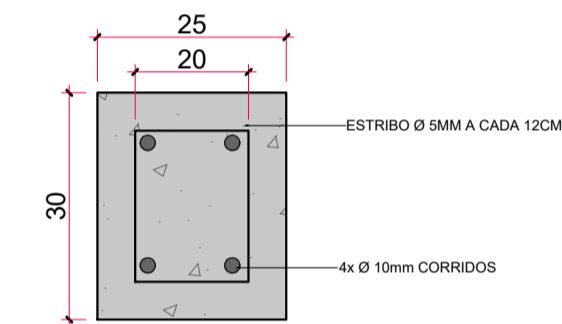
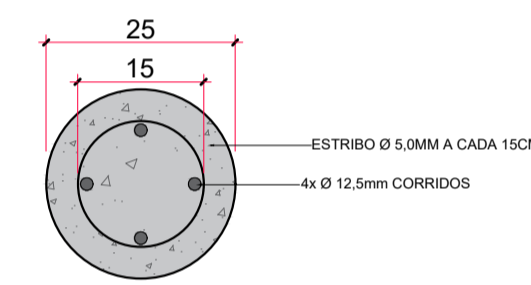
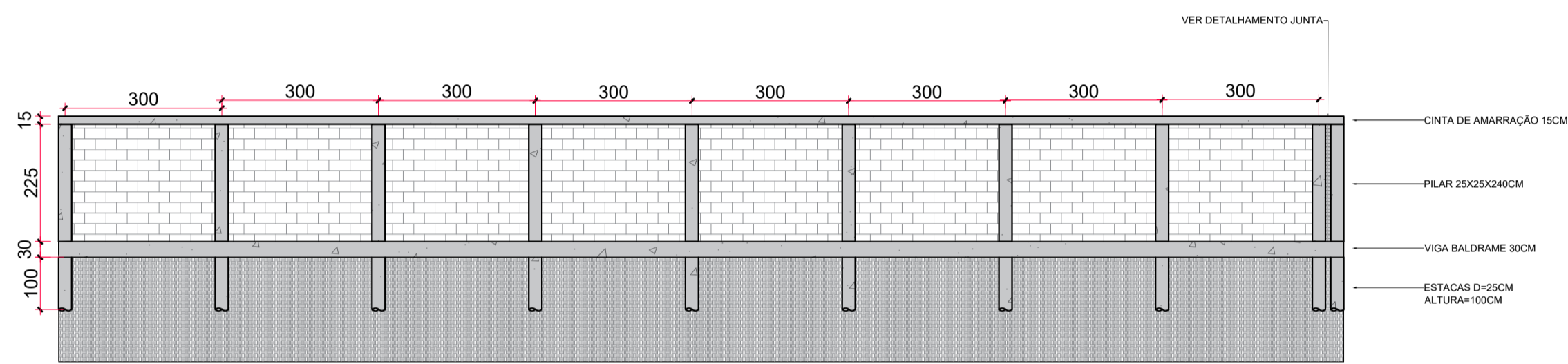
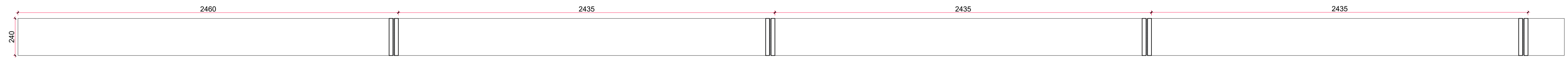
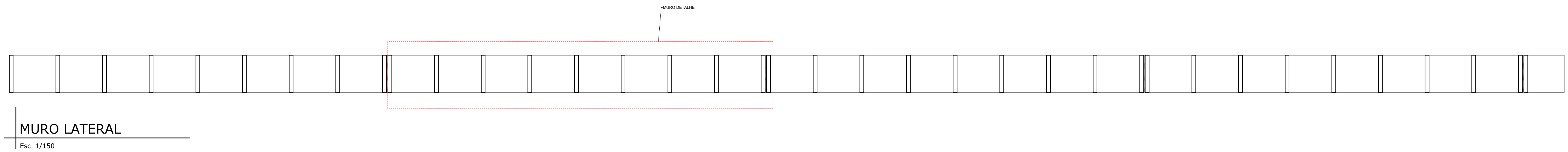

GOVERNO DO ESTADO DE SANTA CATARINA  
SECRETARIA DE ESTADO DA EDUCAÇÃO  
DIRETORIA DE INFRAESTRUTURA ESCOLAR

PROPRIETÁRIO: SECRETARIA DE ESTADO DE SANTA CATARINA  
MUNICÍPIO: FORQUILHINHAS/SC  
OBRA: SOLICITAÇÃO DE SERVIÇO CELESC:  
FORQUILHINHAS  
LOCAL: RUA \*\*\*\* - CEP 09000-000  
RESPONSÁVEL TÉCNICO: PROJETO ARQUITETÔNICO

ENG. ADRIANO MAGALHÃES MARQUES  
CREA/SC 169469-6



GOVERNO DE SANTA CATARINA

ÁREA TOTAL DA EDIFICAÇÃO: 1000,00 m²  
DATA: 02/09/2025  
ESCALA: INDICADA  
ART:

ARQ. 05 05



## Assinaturas do documento



Código para verificação: **5B8A3Q8Z**

Este documento foi assinado digitalmente pelos seguintes signatários nas datas indicadas:



**ADRIANO MAGALHÃES MARQUES** (CPF: 031.XXX.601-XX) em 15/12/2025 às 16:38:59

Emitido por: "SGP-e", emitido em 16/12/2019 - 17:07:02 e válido até 16/12/2119 - 17:07:02.

(Assinatura do sistema)

Para verificar a autenticidade desta cópia, acesse o link <https://portal.sgpe.sea.sc.gov.br/portal-externo/conferencia-documento/UENTQ18xMDcwNF8wMDA4ODQ0MV84ODQ0M18yMDI1XzVCOEEzUTha> ou o site

<https://portal.sgpe.sea.sc.gov.br/portal-externo> e informe o processo **PCSC 00088441/2025** e o código **5B8A3Q8Z** ou aponte a câmera para o QR Code presente nesta página para realizar a conferência.