

LEGENDA:
ÁREA DE INTERVENÇÃO

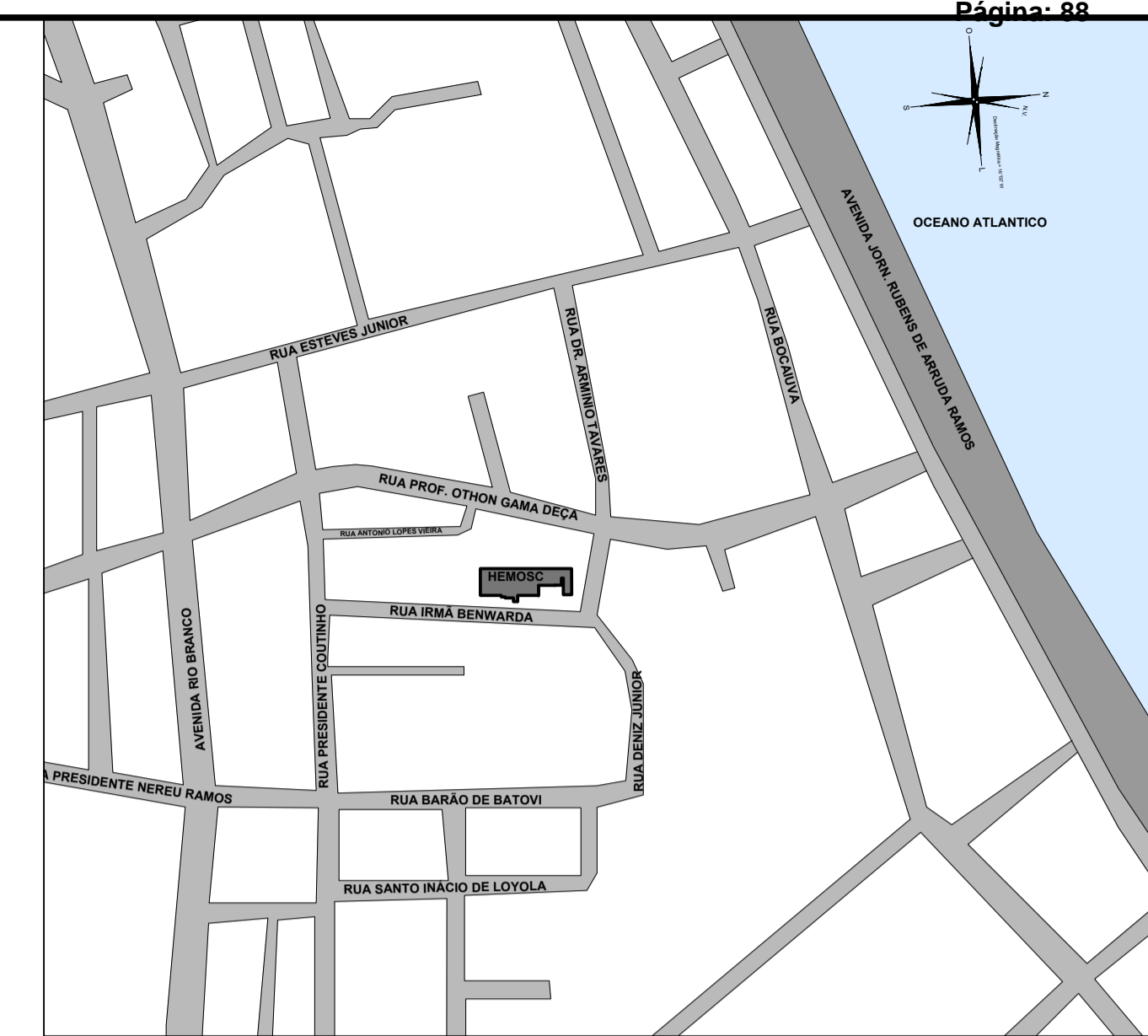
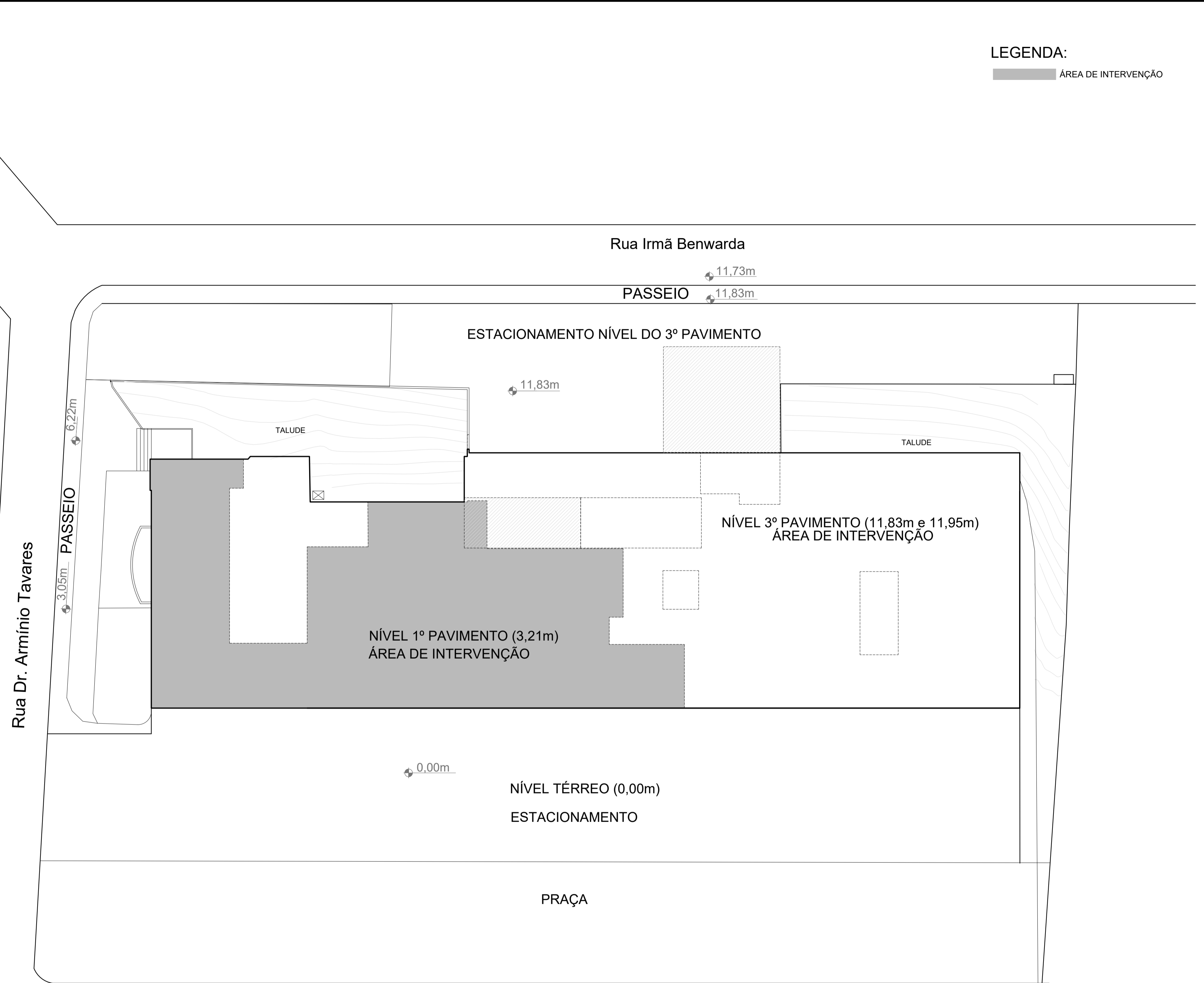

PLANTA DE LOCALIZAÇÃO
ESCALA 1:5000

RESUMO DE ÁREA À REFORMAR

PAVIMENTO	AMPLIAÇÃO	REFORMA	TOTAL INTERVENÇÃO
PRIMEIRO PAVIMENTO - LABORATÓRIOS E PROCESSAMENTO	-	600,00m²	600,00m²
TERCEIRO PAVIMENTO - COPA DE APOIO AUDITÓRIO / ADM. E RECEPÇÃO	123,93m²	96,92m²	220,85m²
ÁREA TOTAL DE INTERVENÇÃO	123,93m²	696,92m²	820,25m²

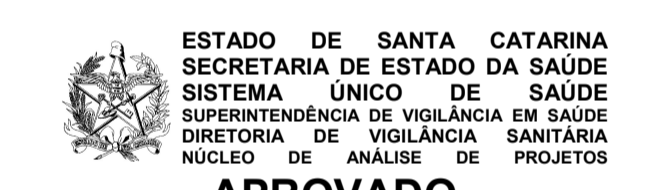

APROVADO
De acordo com o § 2º, Art. 17, da Lei 6320/83 C/C às Resoluções da ANVISA nºs RDC 50/02 e RDC 51/11

PARECER TÉCNICO Nº 112/ANARQ/23
FLORIANÓPOLIS, 17 / 05 / 2023

Rodrigo Cordeiro
Arquiteto/DIVS/SES/SC
Matrícula 650.600-3-01
CAU/BR A41104-3

ANAMÉLIA REGINA ZIBELL
Assinado de forma digital por ANAMÉLIA REGINA ZIBELL
BUBLITZ.00981446930
Dados: 2023.06.29 16:07:03 -03'00'

PROPRIETÁRIO: FAHECE - Fundação de apoio ao Hemosc e Cepon
HEMOSC - Centro de Hematologia e Hemoterapia
RESP. TÉCNICO PELA OBRA: arq. ANAMÉLIA R. ZIBELL BUBLITZ
CAU: A68694-8

ASSINATURAS			
Nº	DESCRIÇÃO	DATA	RESP.
01	REVISÃO PARECER	FEVEREIRO/2023	ANAMÉLIA
00	EMIÇÃO INICIAL	OUTUBRO/2022	ANAMÉLIA

CLIENTE: **HEMOSC CENTRO DE HEMATOLOGIA E HEMOTERAPIA DE SANTA CATARINA**

PROJETO / LOCAL: **Avenida Othon Gama D'êça, 756, Centro Florianópolis / SC - CEP: 88015-240**

OBJETO: **PLANTA DE IMPLANTAÇÃO**

FASE / TÍTULO: **PROJETO BÁSICO DE ARQUITETURA PARA VIGILÂNCIA SANITÁRIA**

funcional ARQUITETURA
ASSESSORIA E DESENVOLVIMENTO DE SOLUÇÕES ARQUITETÔNICAS PARA EDIFICAÇÕES NA ÁREA DA SAÚDE

AVENIDA LISBOA, 310 - CONJUNTO: LONG LIFE COWORKING
ITOUVAVA NORTE - CEP: 89052-600 - BLUMENAU/SC - CONTATO: (47) 99190-6449

DATA: FEVEREIRO/2023	ESCALA: indicada
RESPONSÁVEL: arq. ANAMÉLIA R. ZIBELL BUBLITZ	PRANCHAS: AR-01
REVISÃO: 01	DIREITOS AUTORAIS RESERVADOS

PLANTA DE IMPLANTAÇÃO
ESCALA 1:200

PREFEITURA DE FLORIANÓPOLIS | **SMDU** Secretaria Municipal de Meio Ambiente, Planejamento e Desenvolvimento Urbano

PROJETO-ARQUITETÔNICO APROVADO Nº: 71488

Este documento é válido somente com assinatura digital e refere-se exclusivamente à aprovação do Projeto Arquitetônico junto à Prefeitura Municipal de Florianópolis. A licença para execução das obras apresentadas neste deve ser comprovada por meio do respectivo ALVARÁ de construção.

PROCESSO: E 69862/2023 | DEFERIDO EM: 02/02/2024 | VERIFIQUE A AUTENTICIDADE CONSULTANDO O SITE INDICADO NA ASSINATURA DIGITAL DESTA

FINALIDADE: Reforma com Acréscimo de Área

OBS: Projeto de referência n. 70068.

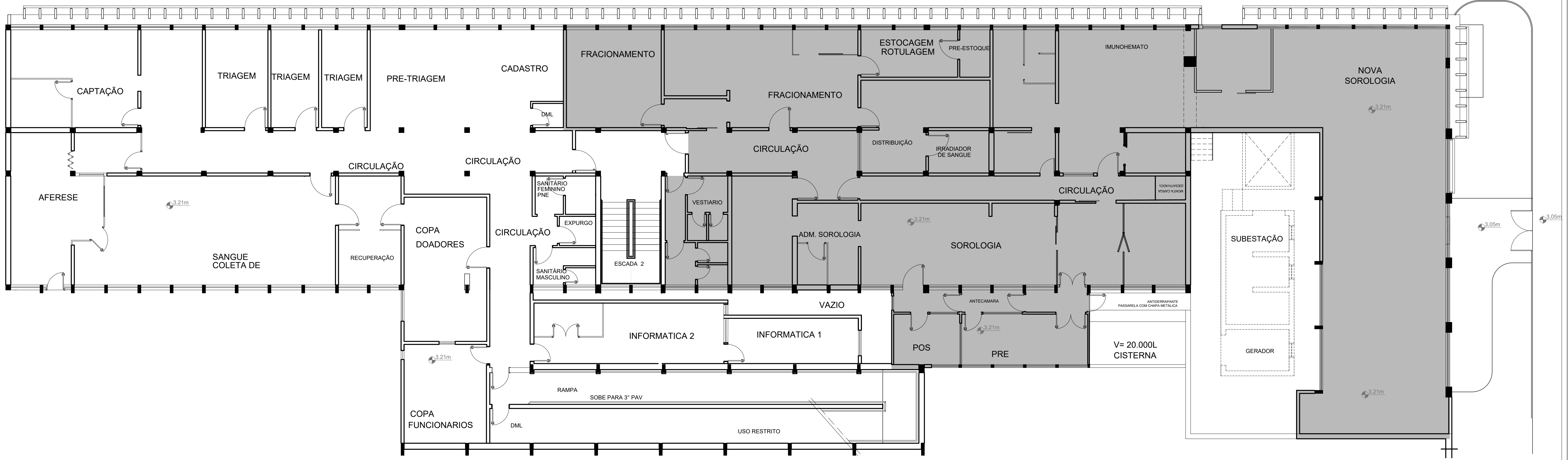

LEGENDA GERAL PAVIMENTO:
 ■ ÁREA DE INTERVENÇÃO
 □ ÁREA EXISTENTE - SEM INTERVENÇÃO

PLANTA BAIXA EXISTENTE 1º PAVIMENTO
 ESCALA 1/100

PREFEITURA DE FLORIANÓPOLIS SMDU
 Secretaria Municipal de Meio Ambiente, Planejamento e Desenvolvimento Urbano

PROJETO ARQUITETÔNICO APROVADO Nº:71488

Este documento é válido somente com assinatura digital e refere-se exclusivamente à aprovação do Projeto Arquitetônico junto à Prefeitura Municipal de Florianópolis. A licença para execução das obras apresentadas neste deve ser comprovada por meio do respectivo ALVARÁ de construção.

PROCESSO: E 69862/2023 DEFERIDO EM: 02/02/2024
 FINALIDADE: Reforma com Acréscimo de Área
 OBS: Projeto de referência n. 70068.

VERIFIQUE A AUTENTICIDADE CONSULTANDO O SITE INDICADO NA ASSINATURA DIGITAL DESTA

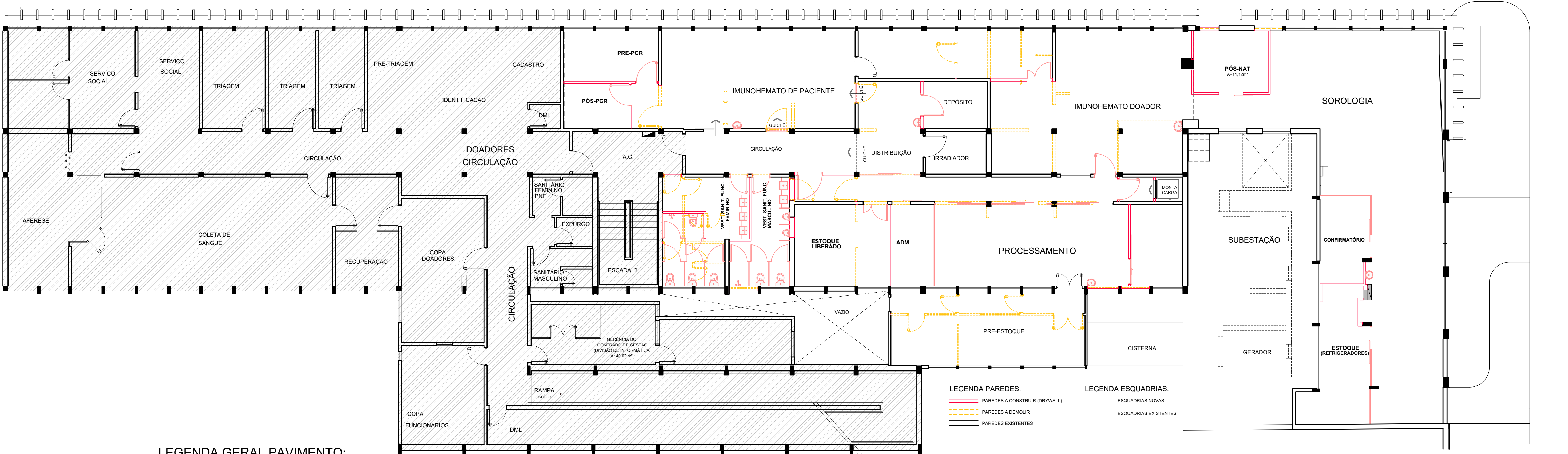

LEGENDA GERAL PAVIMENTO:
 ■ ÁREA DE INTERVENÇÃO
 □ ÁREA EXISTENTE - SEM INTERVENÇÃO

LEGENDA PAREDES:
 - PAREDES A CONSTRUIR (DRYWALL)
 - PAREDES A DEMOLIR
 - PAREDES EXISTENTES

LEGENDA ESQUADRIAS:
 - ESQUADRIAS NOVAS
 - ESQUADRIAS EXISTENTES

PLANTA BAIXA MODIFICATIVO 1º PAVIMENTO - INTERVENÇÃO
 ESCALA 1/100
 ÁREA DE INTERVENÇÃO DE REFORMA: 600,00m²

ESTADO DE SANTA CATARINA
 SECRETARIA DE ESTADO DA SAÚDE
 SISTEMA ÚNICO DE SAÚDE
 SUPERINTENDÊNCIA DE VIGILÂNCIA EM SAÚDE
 DIRETORIA DE VIGILÂNCIA SANITÁRIA
 NÚCLEO DE ANÁLISE DE PROJETOS

APROVADO

De acordo com o § 2º, Art. 17, da Lei 6320/83 C/C às Resoluções da ANVISA nº 178/2008 e RDC 50/02 e RDC 61/11

PARECER TÉCNICO Nº 112/ANARQ/23
 FLORIANÓPOLIS, 17 / 05 / 2023

Rodrigo Cordeiro
 Arquiteto/DIV/S/SES/SC
 Matrícula 650.600-3-01
 CAU/BR A41104-3

PROPRIETÁRIO: FAHECE - Fundação de Apoio ao Hemosc e Capon HEMOSC - Centro de Hematologia e Hemoterapia

RESP. TÉCNICO PELA OBRA: ANAMÉLIA REGINA ZIBELL BUBLITZ_0098144693D

ASSINATURAS

01	REVISÃO PARECER	FEVEREIRO/2023	ANAMÉLIA
00	EMIÇÃO INICIAL	OUTUBRO/2022	ANAMÉLIA
Nº	DESCRIÇÃO	DATA	RESP.

CLIENTE: HEMOSC CENTRO DE HEMATOLOGIA E HEMOTERAPIA DE SANTA CATARINA

PROJETO LOCAL: Avenida Othon Gama D'êça, 756, Centro Florianópolis / SC - CEP: 88015-240

OBJETO: PLANTA BAIXA EXISTENTE E MODIFICATIVO PRIMEIRO PAVIMENTO

FASE / TÍTULO: PROJETO BÁSICO DE ARQUITETURA PARA VIGILÂNCIA SANITÁRIA

funcional ARQUITETURA
 ASSESSORIA E DESENVOLVIMENTO DE SOLUÇÕES ARQUITETÔNICAS PARA EDIFICAÇÕES NA ÁREA DA SAÚDE

AVENIDA LISBOA, 310 - CONJUNTO LONG LIFE COWORKING ITUPORANGA NORTE - CEP: 89052-400 - FLORIANÓPOLIS - CONTATO: (47) 98190-6449

DATA: FEVEREIRO/2023
 ESCALA: 1 / 100
 RESPONSÁVEL: ANAMÉLIA R. ZIBELL BUBLITZ
 PRANCHAS: AR-02
 REVISÃO: 01
 DIREITOS AUTORAIS RESERVADOS

LEGENDA:

////// ÁREA EXISTENTE - SEM INTERVENÇÃO

ESQUADRIAS - PORTAS EM VIDRO TEMPERADO		
COD.	VÃO LUZ	ESPECIFICAÇÃO
(PV9)	90 cm x 210 cm	Porta de correr em vidro temperado (01 folha)
(PC1)	110 cm x 230 cm	Porta de correr em vidro temperado (01 folha)

VT - Divisória em vidro temperado

ESQUADRIAS ESPECIAIS		
COD.	DIMENSÕES	ESPECIFICAÇÃO
(PCF)	110 cm x 230 cm	Porta de abrir em material com alta resistência
(PCF)	135 cm x 230 cm	Porta de abrir em material com alta resistência

ESQUADRIAS - JANELAS EM ALUMÍNIO COM PINTURA ELETROSTÁTICA		
COD.	LARG. x ALT / PEITORIL	ESPECIFICAÇÃO
JA100	140 cm x 145 cm / 120cm	Janela de alumínio maxim-ar
JA150	165 cm x 145 cm / 120cm	Janela de alumínio maxim-ar
JA200	260 cm x 145 cm / 120cm	Janela de alumínio maxim-ar
JA300	300 cm x 145 cm / 120cm	Janela de alumínio maxim-ar

CÓDIGOS DE ACABAMENTOS - INTERVENÇÃO	
● PISO	▲ RODAPÉ
01 MANTA VINÍLICA	01 SEM RODAPÉ
02 PORCELANATO / CERÂMICA	02 MANTA VINÍLICA
PAREDES	
01 MASSA CORRIDA, ACABAMENTO COM PINTURA	01 FORRO REMOVÍVEL EM PLACAS DE POLIESTIRENO REVESTIDO DE PVC
02 REVESTIMENTO PORCELANATO / CERÂMICA	02 FORRO DE GESSO C/ PINTURA ACRÍLICA

ESQUADRIAS - PORTAS EM MADEIRA final em laminado melamínico e ou		
PORTAS LISAS (P)		
COD.	VÃO LUZ	ESPECIFICAÇÃO
P80	80 cm x 210 cm	Porta de abrir em madeira (01 folha)
P90	90 cm x 230 cm	Porta de abrir em madeira (01 folha)
P100	100 cm x 210 cm	Porta de abrir em madeira (01 folha)
P110	110 cm x 230 cm	Porta de correr em madeira (01 folha)
PC120	120 cm x 210 cm	Porta de correr em madeira (01 folha)
P120b	120 cm x 230 cm	Porta de abrir em madeira (02 folhas)
P120	120 cm x 230 cm	Porta de abrir em madeira (01 folha)
PV120	120 cm x 230 cm	Porta de abrir em madeira com visor (02 folhas)
PCV120	120 cm x 230 cm	Porta de correr em madeira com visor (02 folhas)

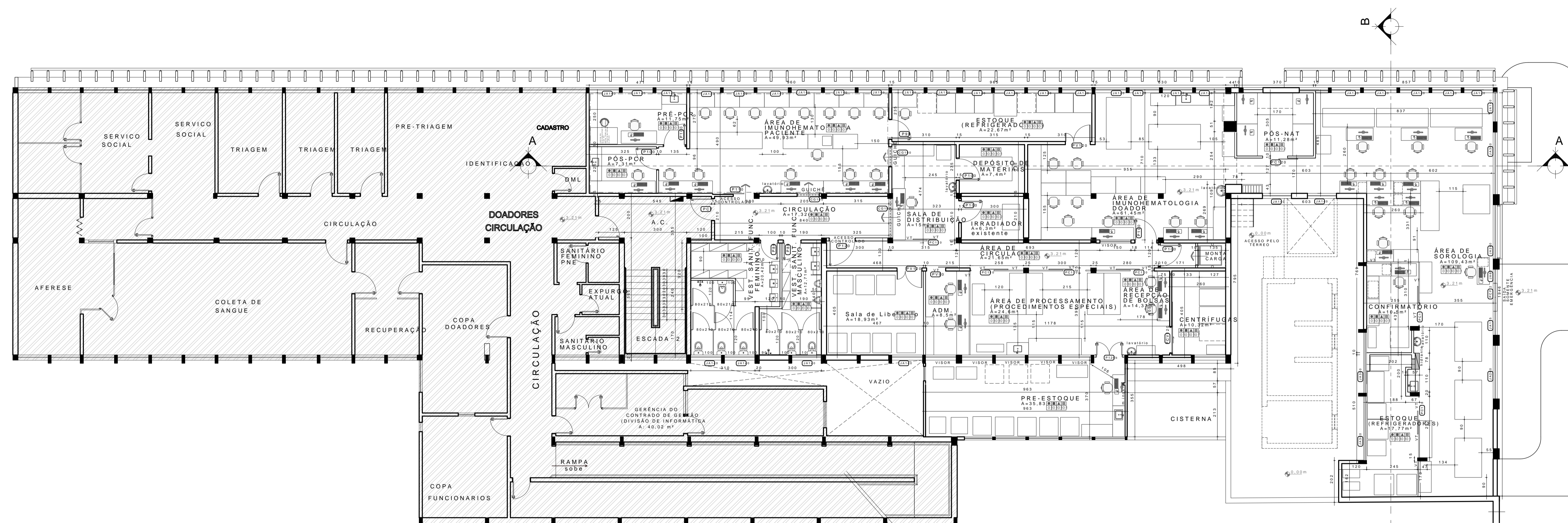

PLANTA BAIXA LAYOUT 1º PAVIMENTO INTERVENÇÃO
 ESCALA 1/100
 ÁREA DE INTERVENÇÃO NO PAVIMENTO: 600,00m²

NOVO LAYOUT SOBRE EXISTENTE - APÓS APROVAÇÃO DE 2014 - PR

PREFEITURA DE FLORIANÓPOLIS
SMDU
 Secretaria Municipal de Meio Ambiente, Planejamento e Desenvolvimento Urbano

PROJETO ARQUITETÔNICO APROVADO Nº:71488

Este documento é válido somente com assinatura digital e refere-se exclusivamente à aprovação do Projeto Arquitetônico junto à Prefeitura Municipal de Florianópolis. A licença para execução das obras apresentadas neste deve ser comprovada por meio do respectivo ALVARÁ de construção.

PROCESSO: E 69862/2023 DEFERIDO EM: 02/02/2024

FINALIDADE: Reforma com Acréscimo de Área

OBS: Projeto de referência n. 70068.

VERIFIQUE A AUTENTICIDADE CONSULTANDO O SITE INDICADO NA ASSINATURA DIGITAL DESTA

PROPRIETÁRIO: FAHECE Fundação de apoio ao Hemosc e Cepon
 RESP. TÉCNICO PELA OBRA: HEMOSC - Centro de Hematologia e Hemoterapia
 RESP. TÉCNICO PELO PROJETO: arq. ANAMÉLIA R. ZIBELL BUBLITZ
 CAU: A68694-8

ASSINATURAS

Nº	REVISÃO	DESCRIÇÃO	DATA	RESP.
01	REVISÃO		AGOSTO/2023	ANAMÉLIA
00	EMISSIONAL		MAIO/2023	ANAMÉLIA

CLIENTE: **HEMOSC CENTRO DE HEMATOLOGIA E DE SANTA CATARINA**

PROJETO / LOCAL: Avenida Othon Gama D'êça, 756, Centro Florianópolis / SC - CEP: 88015-240

OBJETO: **PLANTA BAIXA LAYOUT PRIMEIRO PAVIMENTO**

FASE / TÍTULO: PROJETO BÁSICO DE ARQUITETURA PARA PREFEITURA MUNICIPAL

funcional ARQUITETURA

ASSESSORIA E DESENVOLVIMENTO DE SOLUÇÕES PARA EDIFICAÇÕES NA ÁREA DA SAÚDE

DATA: MAIO/2023 ESCALA: 1 / 100

RESPONSÁVEL: arq. ANAMÉLIA R. ZIBELL BUBLITZ

PRANCHA: ARQUITETURA REVISÃO: AR - 031

AVENIDA LISBOA, 310 - CONJUNTO: LONG LIFE CONDORINGS AUTORAIS RESERVADOS ITROUPAVA NORTE - CEP: 89052-600 - BLUMENAU/SC - CONTATO: (47) 99190-6449

LEGENDA GERAL PAVIMENTO:

- ÁREA DE INTERVENÇÃO
- ÁREA EXISTENTE - SEM INTERVENÇÃO

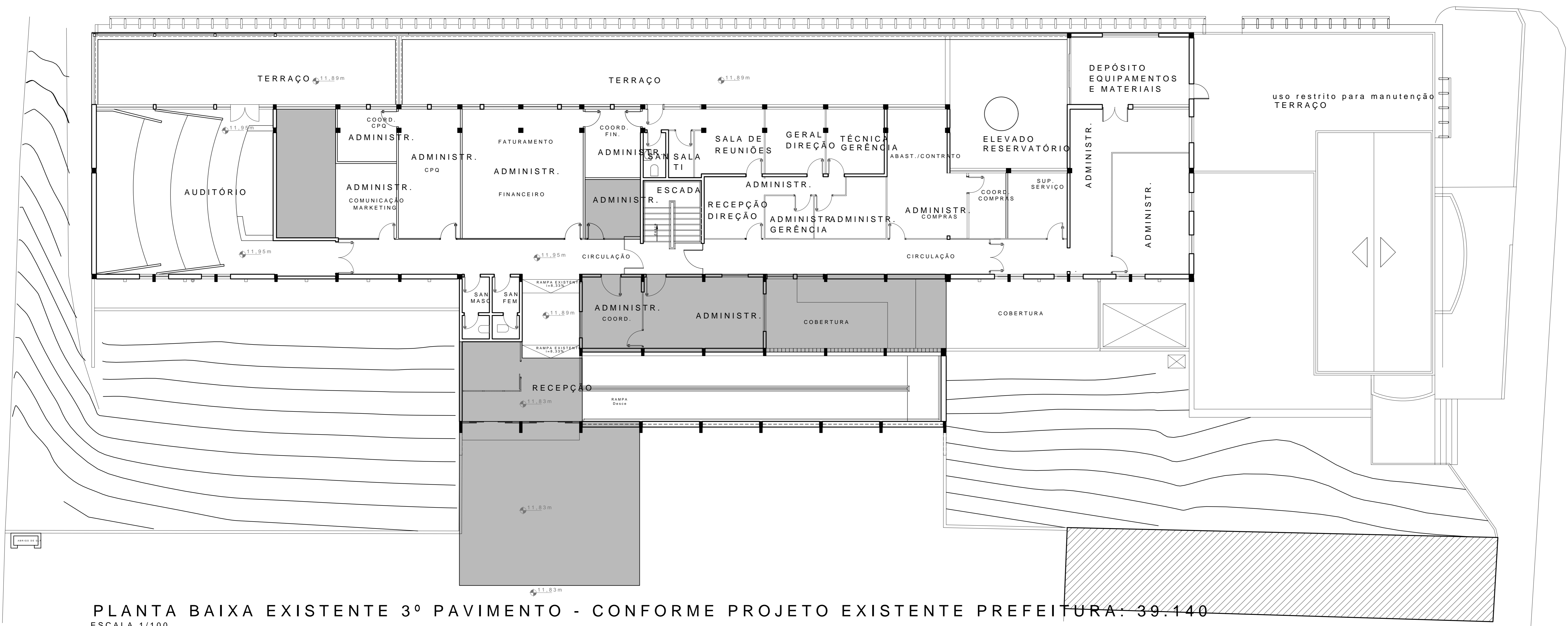

PLANTA BAIXA EXISTENTE 3º PAVIMENTO - CONFORME PROJETO EXISTENTE PREFEITURA: 39.140

ESCALA 1/100

PREFEITURA DE FLORIANÓPOLIS | SMDU
Secretaria Municipal de Meio Ambiente, Planejamento e Desenvolvimento Urbano

PROJETO ARQUITETÔNICO APROVADO Nº: 71488

Este documento é válido somente com assinatura digital e refere-se exclusivamente à aprovação do Projeto Arquitetônico junto à Prefeitura Municipal de Florianópolis. A licença para execução das obras apresentadas neste plano será concedida pelo meio do respectivo ALVARÁ de construção.

PROCESSO: E 69842/2023 DEFERIDO EM: 02/02/2024

FINALIDADE: Reforma com Acréscimo de Área

VERIFIQUE A AUTENTICIDADE CONSULTANDO O SITE INDICADO NA ASSINATURA DIGITAL DESTA

CBS: Projeto de referência n. 70068

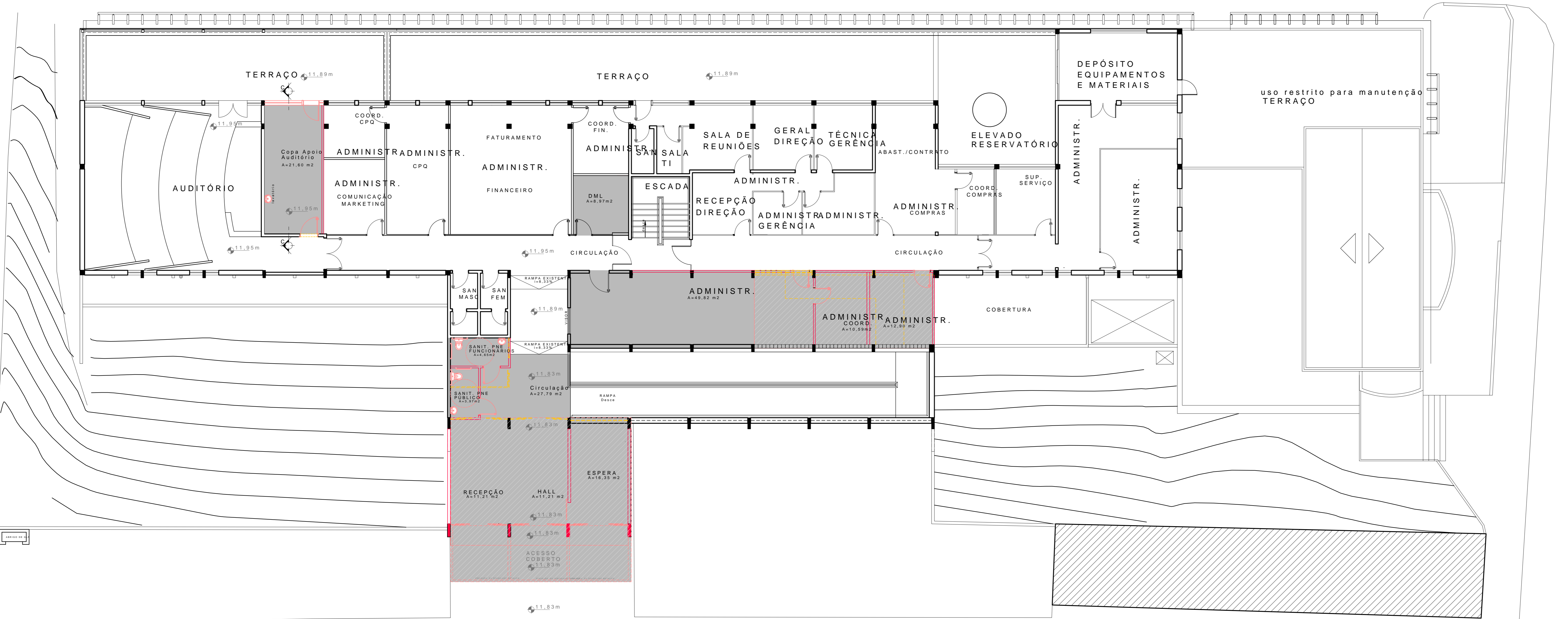

PLANTA BAIXA MODIFICATIVO COPA APOIO AUDITÓRIO / ADMINISTRAÇÃO E RECEPÇÃO 3º PAVIMENTO

ESCALA 1/100
 ÁREA DE REFORMA NO PAVIMENTO: 96,92m²
 ÁREA DE AMPLIAÇÃO NO PAVIMENTO: 123,93m²
 ÁREA DE INTERVENÇÃO NO PAVIMENTO: 220,85m²

- LEGENDA PAREDES
- PARQUES A DEMOLIR
 - PARQUES EXISTENTES
 - ESQUADRIAS EXISTENTES
 - ESQUADRIAS A DEMOLIR
 - ESQUADRIAS A CONSTRUIR
 - ÁREA A AMPLIAR

ANAMÉLIA REGINA ZIBELL
BUBLITZ 00961446930

PROPRIETÁRIO: FUNDAÇÃO DE APOIO AO HEMOSC O Centro de Hematologia e Hemoterapia

RESP. TÉCNICO PELA OBRA: ANAMÉLIA R. ZIBELL BUBLITZ

RESP. TÉCNICO PELO PROJETO: ANAMÉLIA R. ZIBELL BUBLITZ

CAU: A68894-6

ASSINATURAS			
Nº	DESCRIÇÃO	DATA	RESP.
01	REVISÃO	AGOSTO/2023	ANAMÉLIA
00	EMIÇÃO INICIAL	MAIO/2023	ANAMÉLIA

CLIENTE: HEMOSC CENTRO DE HEMATOLOGIA E DE SANTA CATARINA

PROJETO / LOCAL: Avenida Othon Gama D'êça, 756, Centro Florianópolis / SC - CEP: 88015-240

OBJETO: PLANTA BAIXA EXISTENTE E MODIFICATIVO 3º PAVIMENTO

FASE / TÍTULO: PROJETO BÁSICO DE ARQUITETURA PARA PREFEITURA MUNICIPAL

funcional ARQUITETURA

RESPONSÁVEL: ANAMÉLIA R. ZIBELL BUBLITZ

PRANCHA: AR-041

AVENIDA LISBOA, 310 - CONJUNTO LONG LIFE COORDENADAS AUTORAIS RESERVADAS ITUPAVA NORTE - CEP: 89052-600 - BLUMENAU/SC - CONTATO: (47) 931926449

LEGENDA GERAL PAVIMENTO:

- ÁREA DE INTERVENÇÃO - COPA APOIO AUDITÓRIO / ADMINISTRAÇÃO E RECEPÇÃO
- ÁREA EXISTENTE - SEM INTERVENÇÃO

CÓDIGOS DE ACABAMENTOS - INTERVENÇÃO

PISO		RODAPE	
01	MANTA VINÍLICA	00	SEM RODAPÉ
02	PORCELANATO / CERÂMICA	01	MANTA VINÍLICA
PAREDES		FORRO	
01	MASSA CORRIDA, ACABAMENTO COM PINTURA ACRÍLICA	01	FORRO REMOVÍVEL EM PLACAS DE POLIESTIRENO REVESTIDO DE PVC
02	REVESTIMENTO PORCELANATO / CERÂMICA	02	FORRO DE GESSO C/ PINTURA ACRÍLICA

ESQUADRIAS - PORTAS EM MADEIRA - acabamento final em laminado melamínico e/ou revestidas em PVC.

PORTAS LISAS (P)		
COD.	VÃO LUZ	ESPECIFICAÇÃO
P90	90 cm x 210 cm	Porta de abrir em madeira (01 folha)
PC90	90 cm x 210 cm	Porta de correr em madeira (01 folha)
P80	80 cm x 210 cm	Porta de abrir em madeira (01 folha)

ESQUADRIAS EM ALUMÍNIO - acabamento com pintura eletrostática.

ESQUADRIAS EM ALUMÍNIO		
COD.	LARG. x ALT	ESPECIFICAÇÃO
PV1	305 cm x 246 cm - cf detalhe	Janela basculante e fixa com e Porta de abrir (80x210cm)
PV2	300cm x 230cm	Porta Janela de correr (04 folhas)

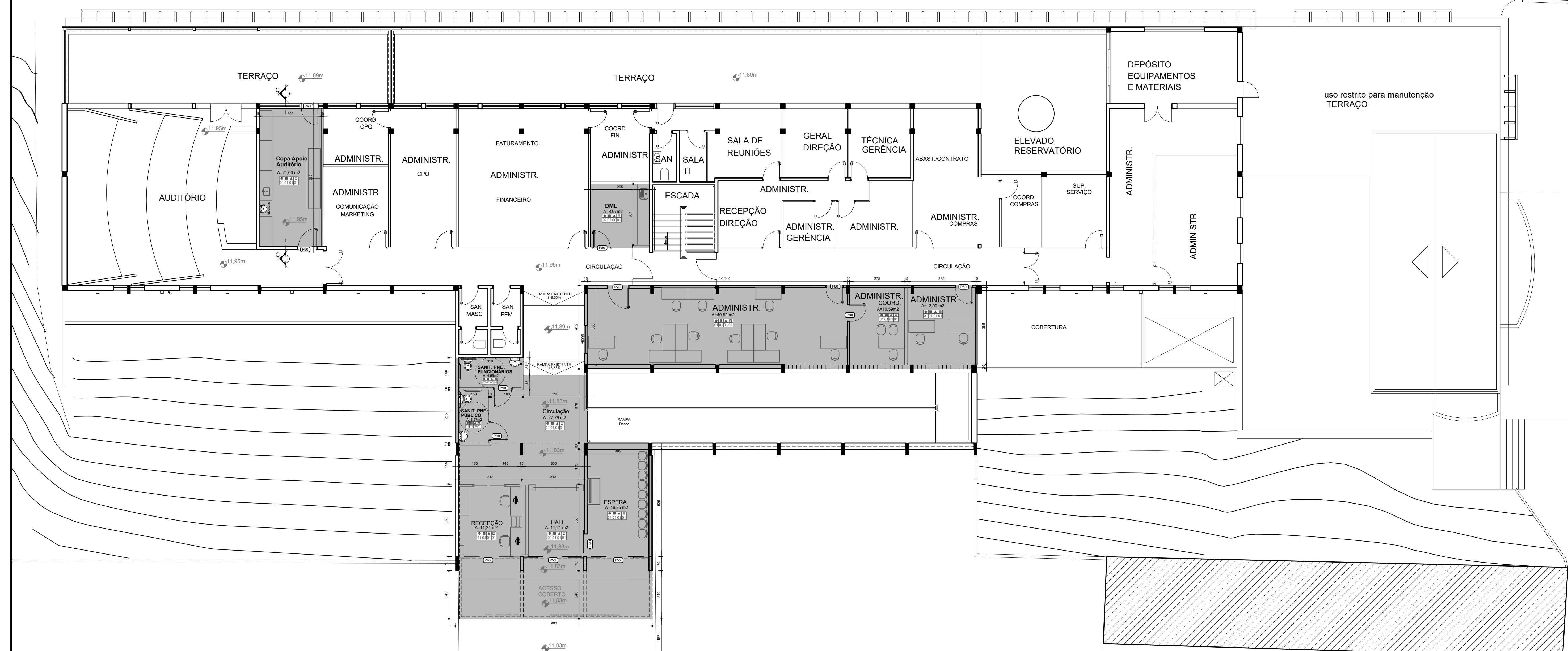

PREFEITURA DE FLORIANÓPOLIS SMDU
Secretaria Municipal de Meio Ambiente, Planejamento e Desenvolvimento Urbano

PROJETO ARQUITETÔNICO APROVADO Nº:71488

Este documento é válido somente com assinatura digital e refere-se exclusivamente à aprovação do Projeto Arquitetônico junto à Prefeitura Municipal de Florianópolis. A licença para execução das obras apresentadas neste deve ser comprovada por meio do respectivo ALVARÁ de construção.

PROCESSO: E 69862/2023 DEFERIDO EM: 02/02/2024

FINALIDADE: Reforma com Acréscimo de Área

OBS: Projeto de referência n. 70068.

VERIFIQUE A AUTENTICIDADE CONSULTANDO O SITE INDICADO NA ASSINATURA DIGITAL DESTA

ESTADO DE SANTA CATARINA
SECRETARIA DE ESTADO DA SAÚDE
SISTEMA ÚNICO DE SAÚDE
SUPERINTENDÊNCIA DE VIGILÂNCIA EM SAÚDE
DIRETORIA DE VIGILÂNCIA SANITÁRIA
NÚCLEO DE ANÁLISE DE PROJETOS

APROVADO

De acordo com o § 2º, Art. 17, da Lei 6320/83 C/C às Resoluções da ANVISA nº RDC 50/02 e RDC 51/11

PARECER TÉCNICO Nº 112/ANARQ/23 FLORIANÓPOLIS, 17 / 05 / 2023

Rodrigo Cordeiro
Arquiteto/DIV/S/SES/SC
Matrícula 650.600-3-01
CAU/BR A41104-3

PLANTA BAIXA LAYOUT COPA APOIO AUDITÓRIO / ADMINISTRAÇÃO E RECEPÇÃO - 3º PAVIMENTO
ESCALA 1/100
ÁREA DE INTERVENÇÃO NO PAVIMENTO: 220,85m²

PROPRIETÁRIO	RESP. TÉCNICO PELA OBRA	RESP. TÉCNICO PELO PROJETO
FAHECE - Fundação de apoio ao Hemosc e Capon HEMOSC - Centro de Hematologia e Hemoterapia	ANAMÉLIA REGINA ZIBELL BUBLITZ.00981446930 arq ANAMÉLIA R. ZIBELL BUBLITZ CAU: A68894-S	arq ANAMÉLIA R. ZIBELL BUBLITZ CAU: A68894-S

Nº	REVISÃO	DESCRIÇÃO	DATA	RESP.
01	REVISÃO PARECER		FEVEREIRO/2023	ANAMÉLIA
00	EMIÇÃO INICIAL		OUTUBRO/2022	ANAMÉLIA

CLIENTE: **HEMOSC CENTRO DE HEMATOLOGIA E HEMOTERAPIA DE SANTA CATARINA**

PROJETO LOCAL: Avenida Othon Gama D'êça, 756, Centro Florianópolis / SC - CEP: 88015-240

OBJETO: **PLANTA BAIXA LAYOUT 3º PAVIMENTO INTERVENÇÕES**

FASE / TÍTULO: PROJETO BÁSICO DE ARQUITETURA PARA VIGILÂNCIA SANITÁRIA

funcional ARQUITETURA
ASSESSORIA E DESENVOLVIMENTO DE SOLUÇÕES ARQUITETÔNICAS PARA EDIFICAÇÕES NA ÁREA DA SAÚDE

AVENIDA LISBOA, 310 - CONJUNTO LONG LIFE COWORKING ITUPAVA NORTE - CEP: 89052-400 - FLORIANÓPOLIS - CONTATO: (47) 96190-6449

DATA	ESCALA
FEVEREIRO/2023	1 / 100
RESPONSÁVEL	PIRANCHA
arq ANAMÉLIA R. ZIBELL BUBLITZ	REVISÃO
	AR-05
	01

DIREITOS AUTORAIS RESERVADOS

E de E - Documento assinado digitalmente por RUBENS BAZZO. Para conferência, acesse o site https://servicos.floripa.sc.gov.br/intermediario/confirmacao/documentos e informe o processo PMF E 00069862/2023 e o código JH-LPDM1.

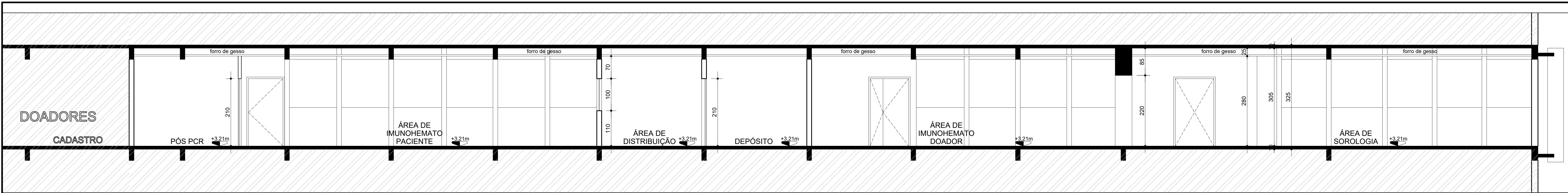

CORTE A
ESCALA: 1/50

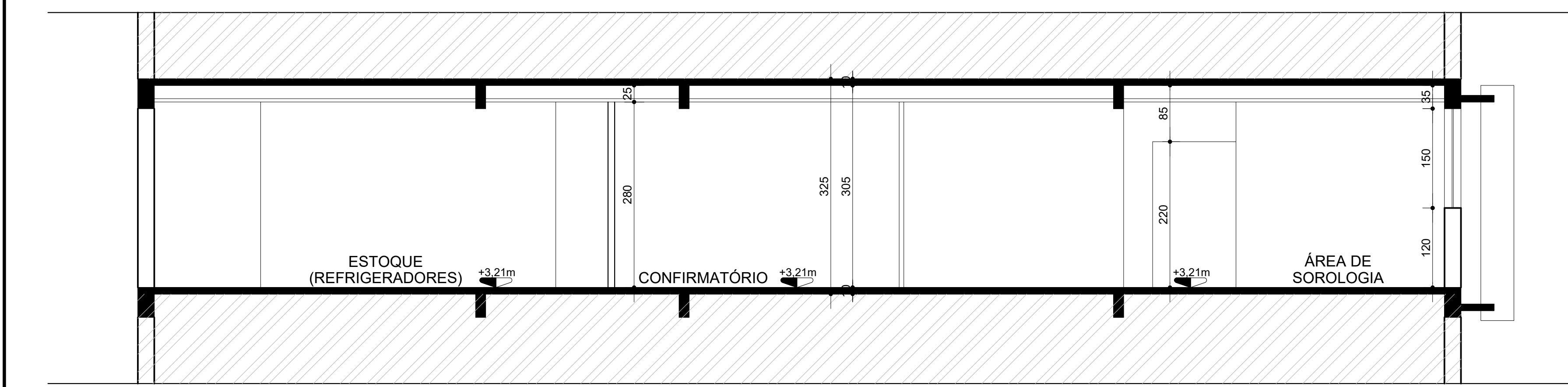

CORTE B
ESCALA: 1/50

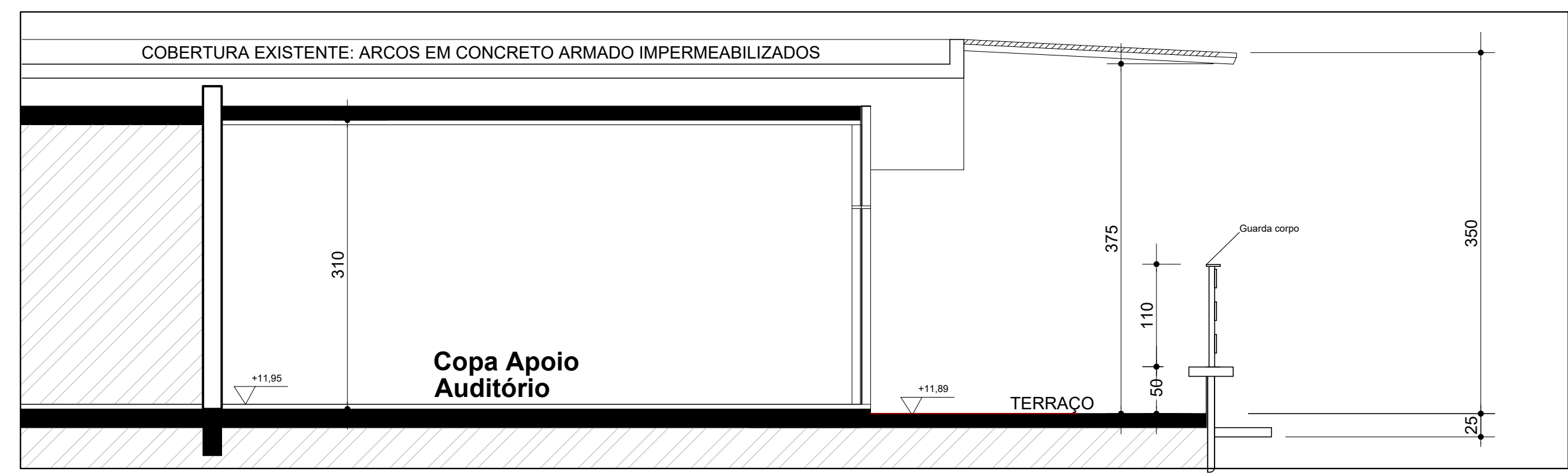

Corte CC
ESCALA 1:50

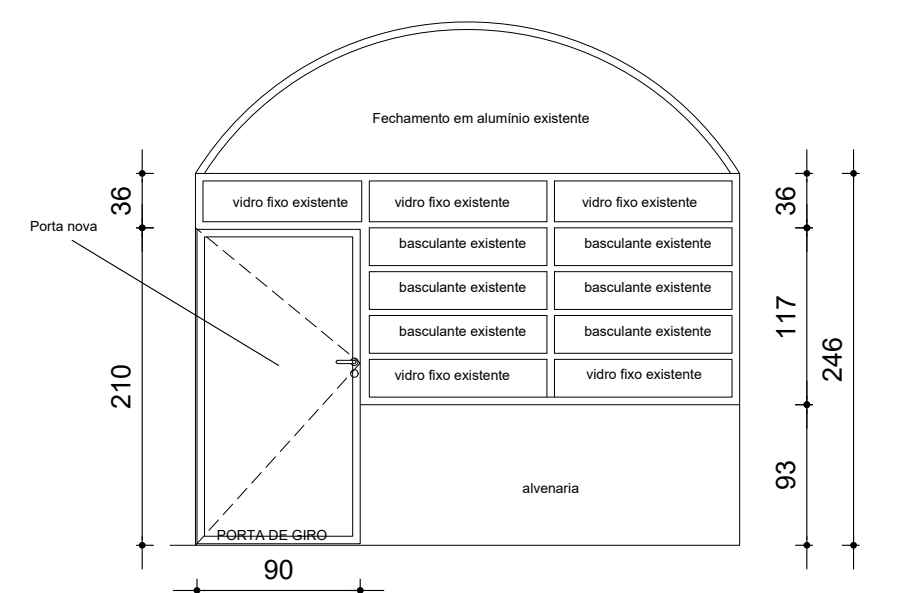

Vista - porta externa PV1 - Copa Apoio Auditório
ESCALA 1:50

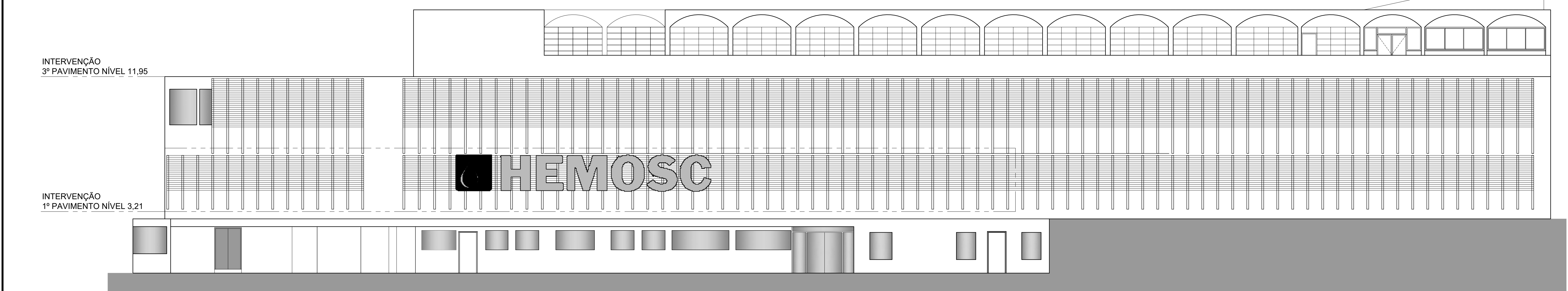

ELEVAÇÃO FRONTAL - Av. Professor Othon Gama D'eça
ESCALA: 1/100

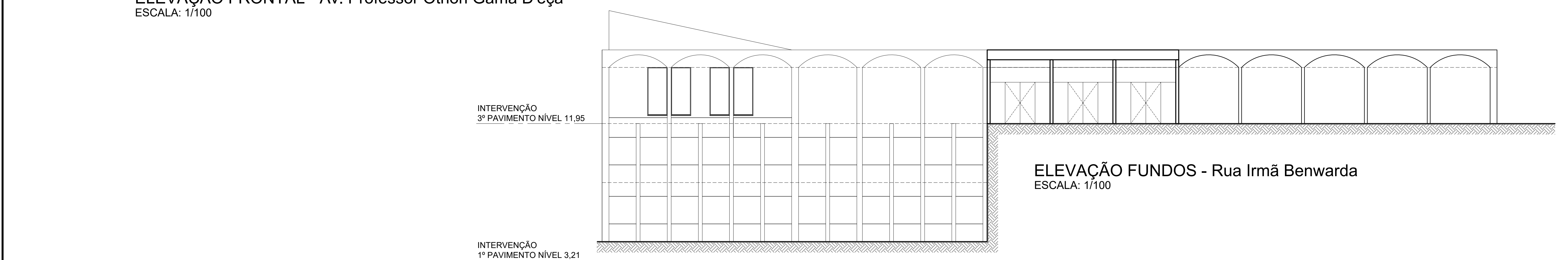

ELEVAÇÃO FUNDOS - Rua Irmã Benwarda
ESCALA: 1/100

LEGENDA:
ÁREA EXISTENTE - SEM INTERVENÇÃO

PREFEITURA DE FLORIANÓPOLIS | SMDU
Secretaria Municipal de Meio Ambiente,
Planejamento e Desenvolvimento Urbano

PROJETO ARQUITETÔNICO APROVADO Nº:71488

Este documento é válido somente com assinatura digital e refere-se exclusivamente à aprovação do Projeto Arquitetônico junto à Prefeitura Municipal de Florianópolis. A licença para execução das obras apresentadas neste deve ser comprovada por meio do respectivo ALVARÁ de construção.

PROCESSO: E 49862/2023 | DEFERIDO EM: 02/02/2024 | VERIFIQUE A AUTENTICIDADE CONSULTANDO O SITE INDICADO NA ASSINATURA DIGITAL DESTA

FINALIDADE: Reforma com Acréscimo de Área

OBS: Projeto de referência n. 70068

ESTADO DE SANTA CATARINA
SECRETARIA DE ESTADO DA SAÚDE
SISTEMA ÚNICO DE SAÚDE
SUPERINTENDÊNCIA DE VIGILÂNCIA EM SAÚDE
DIRETORIA DE VIGILÂNCIA SANITÁRIA
NÚCLEO DE ANÁLISE DE PROJETOS

APROVADO

De acordo com o § 2º, Art. 17, da Lei 6328/83 C/c às Resoluções da ANVISA nº RDC 500/2 e RDC 51/11

**PARECER TÉCNICO Nº 112/JANARQ/23
FLORIANÓPOLIS, 17 / 05 / 2023**

Rodrigo Cordeiro
Arquiteto/DIV/ISES/SC
Matrícula 650.600-3-01
CAUIBR A41104-3

PROPRIETÁRIO	RESP. TÉCNICO PELA OBRA	RESP. TÉCNICO PELO PROJETO
FAHECE - Fundação de Apoio ao Hemosc e Capon Hemosc - Centro de Hematologia e Hemoterapia	ANAMÉLIA REGINA ZIBELL BUBLITZ	ANAMÉLIA R. ZIBELL BUBLITZ CAU: A68694-B

ASSINATURAS			
Nº	DESCRIÇÃO	DATA	RESP.
01	REVISÃO PARECER	FEVEREIRO/2023	ANAMÉLIA
00	EMIÇÃO INICIAL	OUTUBRO/2022	ANAMÉLIA

CLIENTE: **HEMOSC CENTRO DE HEMATOLOGIA E HEMOTERAPIA DE SANTA CATARINA**

PROJETO LOCAL: Avenida Othon Gama D'eça, 756, Centro Florianópolis / SC - CEP: 88015-240

OBJETO: CORTES E ELEVAÇÕES

FASE / TÍTULO: PROJETO BÁSICO DE ARQUITETURA PARA VIGILÂNCIA SANITÁRIA

funcional ARQUITETURA

ASSASSORIA E DESENVOLVIMENTO DE SOLUÇÕES ARQUITETÔNICAS PARA EDIFICAÇÕES NA ÁREA DA SAÚDE

AVENIDA LISBOA, 310 - COLÔNIA LONG LIFE COWORKING ITUPORAVA NORTE - CEP: 89022-600 - BLUMENAU/SC - CONTATO: (47) 99190-6449

DATA: FEVEREIRO/2023 | ESCALA: INDICADA

RESPONSÁVEL: arq. ANAMÉLIA R. ZIBELL BUBLITZ

PRONCHA: **AR-06** | REVISÃO: **01**

DIREITOS AUTORAIS RESERVADOS

Assinaturas do documento

"PROJETO ARQUITETÔNICO REGISTRADO (SELO)- 01_06-06"



Código para verificação: **JHJ3PLM1**

Este documento foi assinado digitalmente pelos seguintes signatários nas datas indicadas:



RUBENS BAZZO (CPF: 288.XXX.809-XX) em 25/03/2024 às 11:12:55 (GMT-03:00)

Emitido por: "Autoridade Certificadora SERPRORFBv5", emitido em 23/08/2021 - 15:15:28 e válido até 22/08/2024 - 15:15:28.

(Assinatura ICP-Brasil)

Para verificar a autenticidade desta cópia, acesse o link

<https://servicos.floripa.sc.gov.br/atendimento/conferenciaDocumentos> e informe o processo **PMF E 00069862/2023**

e o código **JHJ3PLM1** ou aponte a câmera para o QR Code presente nesta página para realizar a conferência.