

SITUAÇÃO SEM ESCALA

GOVERNO DE SANTA CATARINA
 SECRETARIA DE ESTADO DA ADMINISTRAÇÃO PRISIONAL E SOCIOEDUCATIVA
 RUA FÚLVIO ADOCÍ, 1214 - LOJA 06 - ESTREITO - FLORIANÓPOLIS/SC - CEP 88.075-000 TELEFONE: (48) 3663-5800

APROVAÇÕES / OBSERVAÇÕES:

MURALHA COLÔNIA PENAL AGRÍCOLA DE PALHOÇA
 COLÔNIA PENAL AGRÍCOLA DE PALHOÇA
 ENDEREÇO: RUA JOSÉ JOÃO BARCELOS, BAIRRO BELA VISTA, PALHOÇA/SC
 REFERÊNCIA: IMPLANTAÇÃO MURALHA E 05 GUARITAS - USO INSTITUCIONAL
 PERÍMETRO MURO = 1.628,40 metros lineares
 05 GUARITAS = 90 m²
 DESENHO: GETED - Gerência Técnica de Edificações

ASINATURAS Gabriel Hoffmann RESPONSÁVEL TÉCNICO CREA/SC 172451-5	Secretaria de Estado da Administração Prisional e Socioeducativa PROPRIETÁRIO CNPJ: 13.586.538/0001-71	ESCALA
		INDICADA
		DATA
		MAR/2026
		PRANCHA
		01/03
		REVISÃO-01

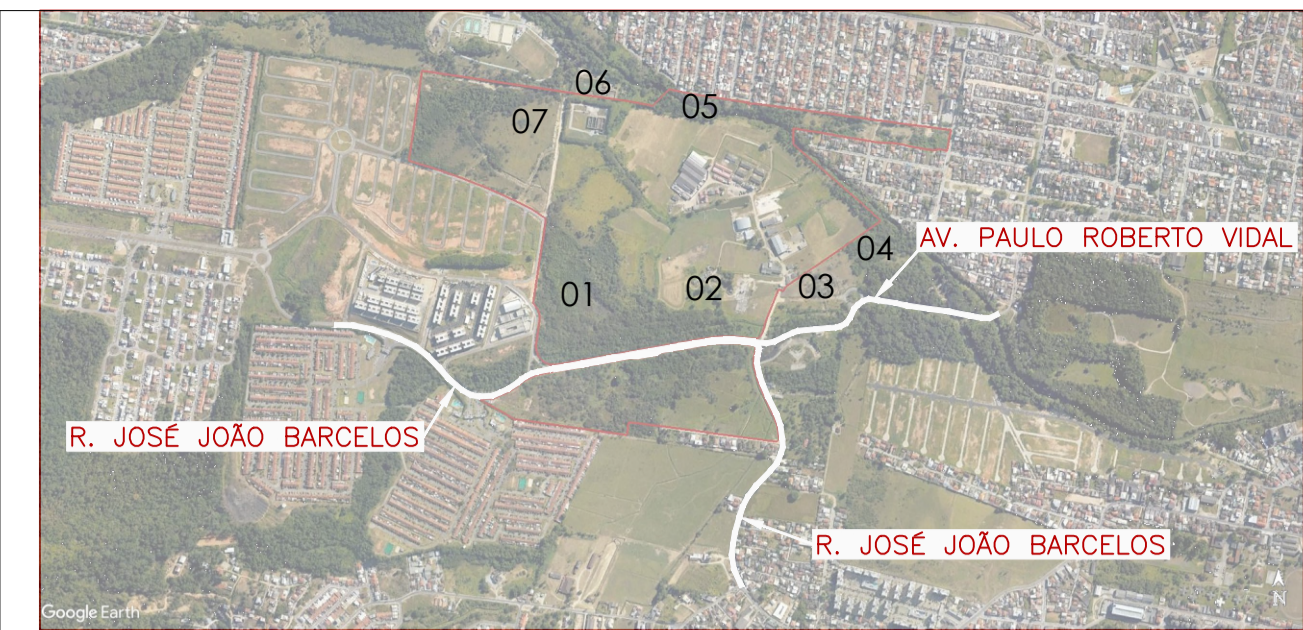
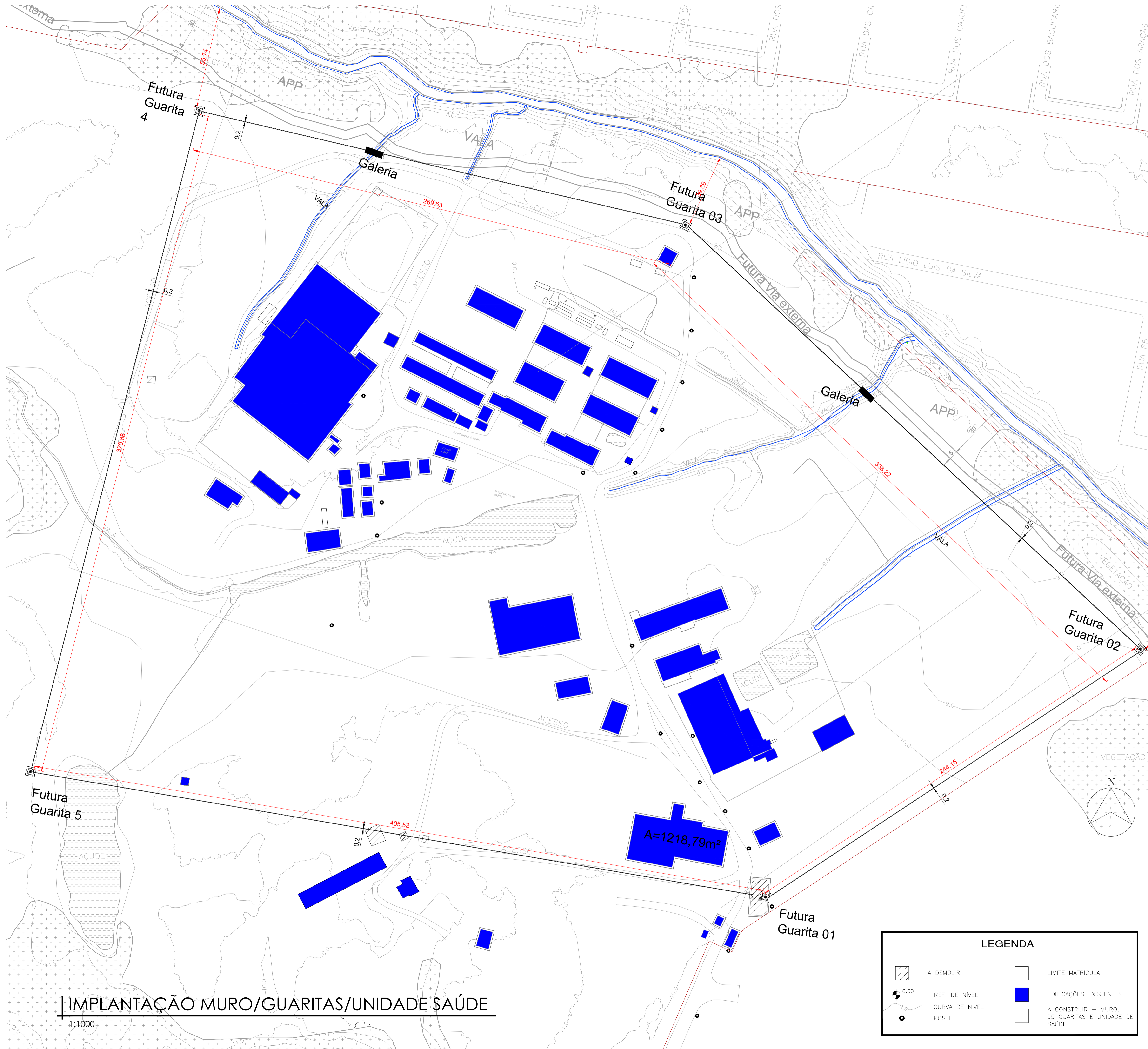

SITUAÇÃO
SEM ESCALA

CONFRONTANTES
01 e 07 - TERRA NOVA RODOBENS LTDA. 05 - NÃO IDENTIFICADO
02 - CSEK PARTICIPAÇÕES LTDA. 06 - MUNICÍPIO DA PALHOÇA
03 e 04 - AGROPER AGROPECUÁRIA LTDA.

Área terreno/ cadastro imobiliário municipal	Área Terreno 23.936m²	T.O 50% (ARP-P) 11.958 m²	C.A 1 (ARP-P) 23.936m²
Área terreno/ geoprocessamento municipal	256.449,38m²	128.224,69 m²	256.449,38m²
Área terreno/ matrícula imóvel	374.768,84m²	187.384,42 m²	374.768,84m²

Áreas	Quantidade (m²)
Áreas das construções existentes	1.172,69 m²
A construir - Unidade Saúde e Guaritas	319,18 m²
Área construída total	1.491,87 m²

	Área Terreno	Área construída total	T.O utilizada	C.A utilizada
Área terreno/ cadastro imobiliário municipal	23.936m²	1.491,87 m²	6,23%	1.491,87 m²
Área terreno/ geoprocessamento municipal	256.449,38m²	1.491,87 m²	0,58%	1.491,87 m²
Área terreno/ matrícula imóvel	374.768,84m²	1.491,87 m²	0,39%	1.491,87 m²

GOVERNO DE SANTA CATARINA
SECRETARIA DE ESTADO DA ADMINISTRAÇÃO PRISIONAL E SOCIOEDUCATIVA
RUA FÚLVIO ADOCÍ, 1214 - LOJA 06 - ESTREITO - FLORIANÓPOLIS/SC -
CEP 88.075-000 TELEFONE: (48) 3663-5800

APROVAÇÕES / OBSERVAÇÕES:

MURALHA COLÔNIA PENAL AGRÍCOLA DE PALHOÇA
COLÔNIA PENAL AGRÍCOLA DE PALHOÇA
ENDEREÇO: RUA JOSÉ JOÃO BARCELOS, BAIRRO BELA VISTA, PALHOÇA/SC

REFERÊNCIA: **IMPLANTAÇÃO MURALHA E 05 GUARITAS - USO INSTITUCIONAL**
PERÍMETRO MURALHA = 1.628,40 metros lineares
05 GUARITAS = 90 m²

DESENHO: GETED - Gerência Técnica de Edificações

ASSINATURAS

Gabriel Hoffmann RESPONSÁVEL TÉCNICO CREA/SC 172451-5	Secretaria de Estado da Administração Prisional e Socioeducativa PROPRIETÁRIO CNPJ: 13.586.538/0001-71
---	--

ESCALA INDICADA

DATA: MAR/2026

PRANCHA: 02/03

REVISÃO-01

LEGENDA

	A DEMOLIR		LIMITE MATRÍCULA
	REF. DE NÍVEL		EDIFICAÇÕES EXISTENTES
	CURVA DE NÍVEL		A CONSTRUIR - MURO, 05 GUARITAS E UNIDADE DE SAÚDE
	POSTE		

IMPLANTAÇÃO MURO/GUARITAS/UNIDADE SAÚDE
1:1000

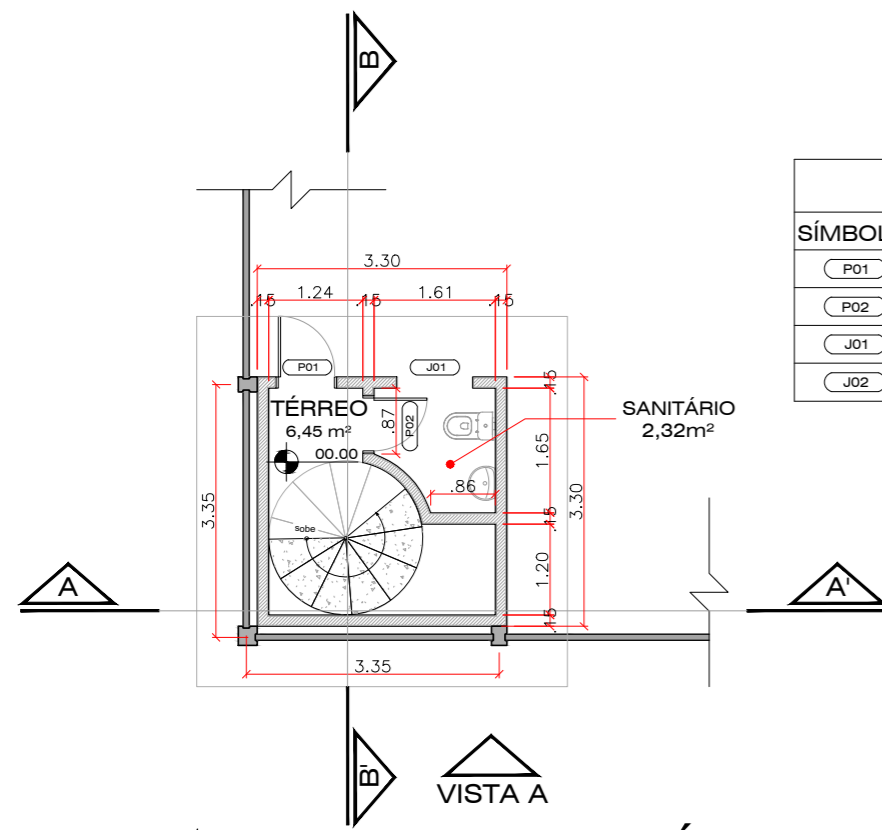

01 PLANTA BAIXA TÉRREO
ESCALA 1/100

TABELA DE ESQUADRIAS - cm				
SÍMBOLO	DESCRIÇÃO	LARGURA	ALTURA	PEITORIL
P01	PORTA DE ABRIR 1F	80	210	-
P02	PORTA DE ABRIR 1F	70	210	-
J01	JANELA DE ABRIR 2F + GRADE	100	100	110
J02	JANELA DE ABRIR 2F + GRADE	150	100	110

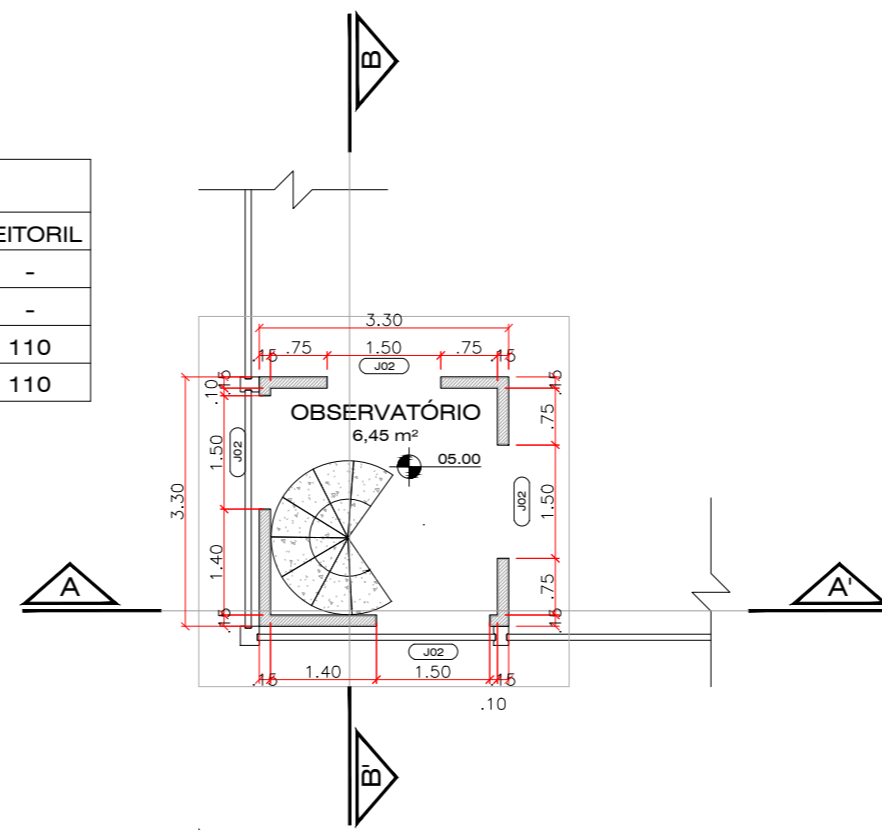

02 PLANTA BAIXA OBSERV.
ESCALA 1/100

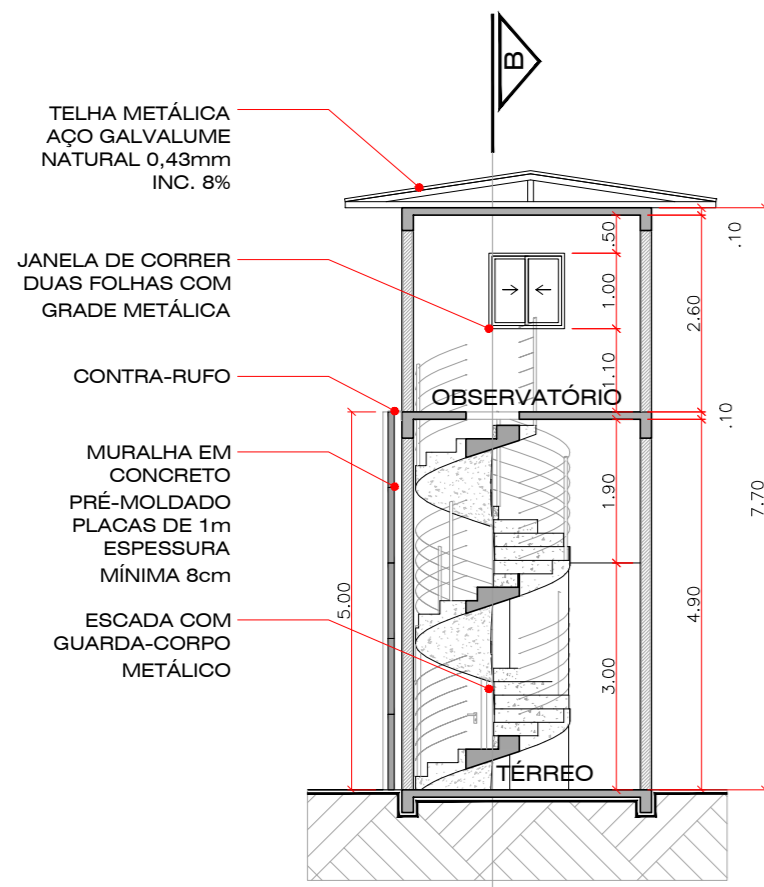

03 CORTE AA'
ESCALA 1/100

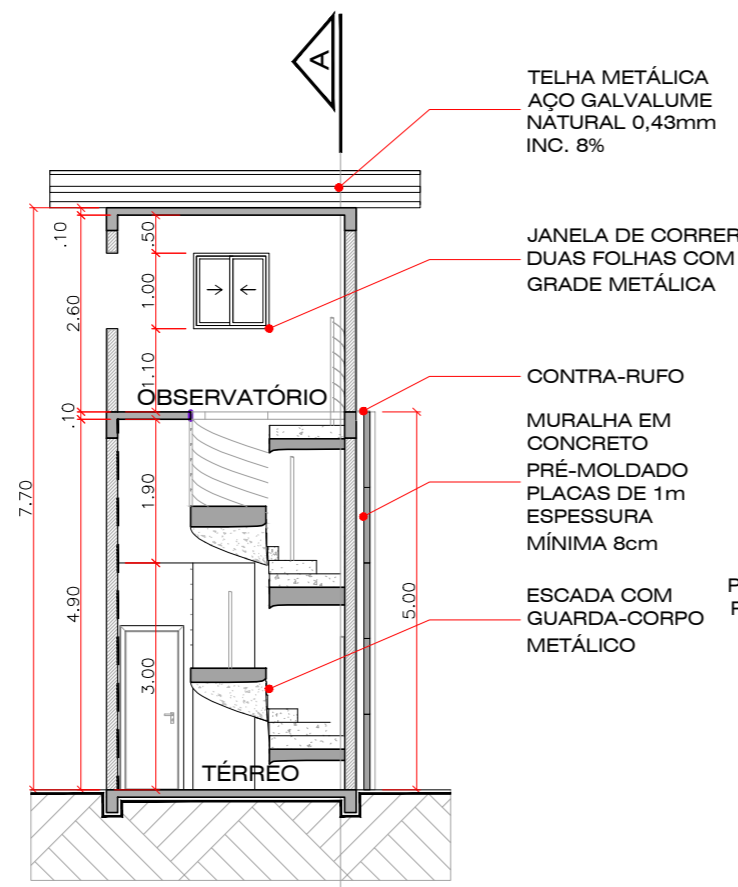

04 CORTE BB'
ESCALA 1/100

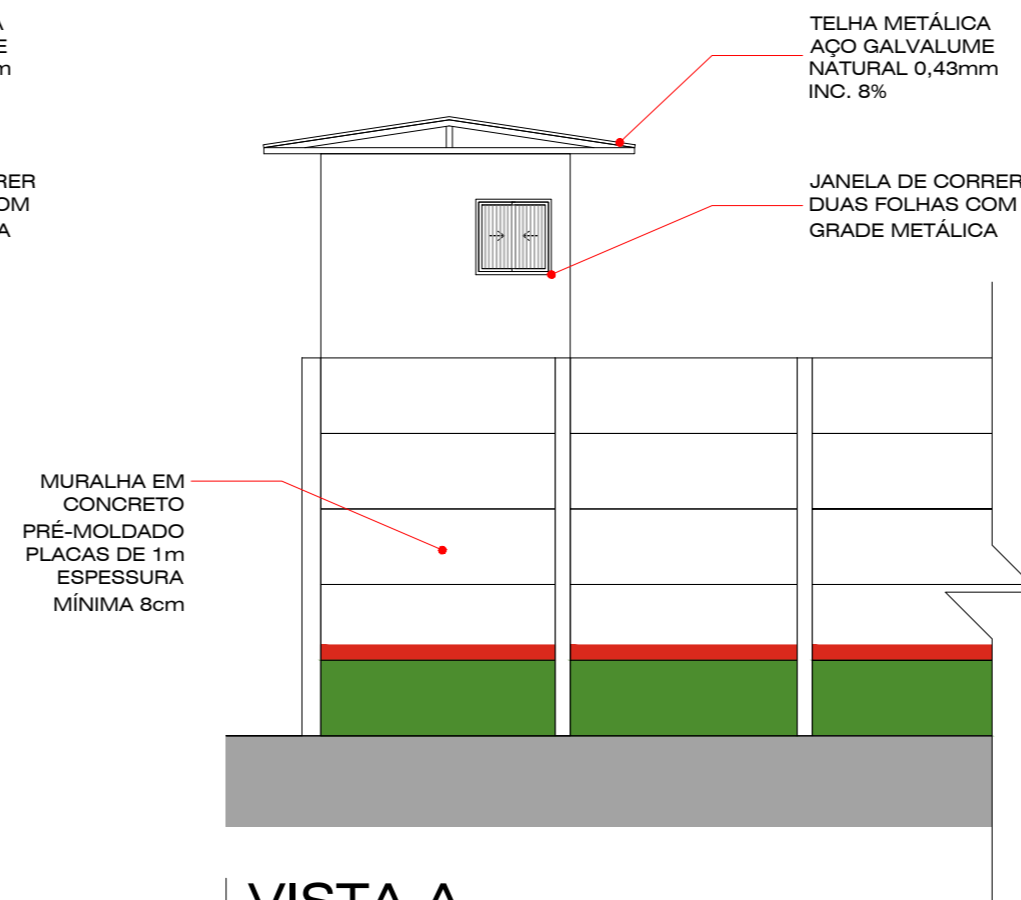

05 VISTA A
ESCALA 1/100

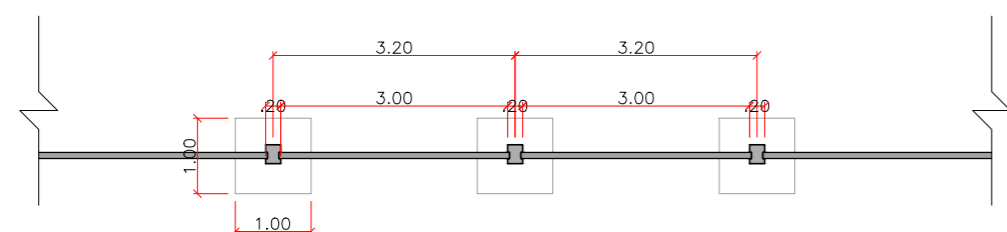

06 PLANTA BAIXA FUNDAÇÃO MURALHA
ESCALA 1/100

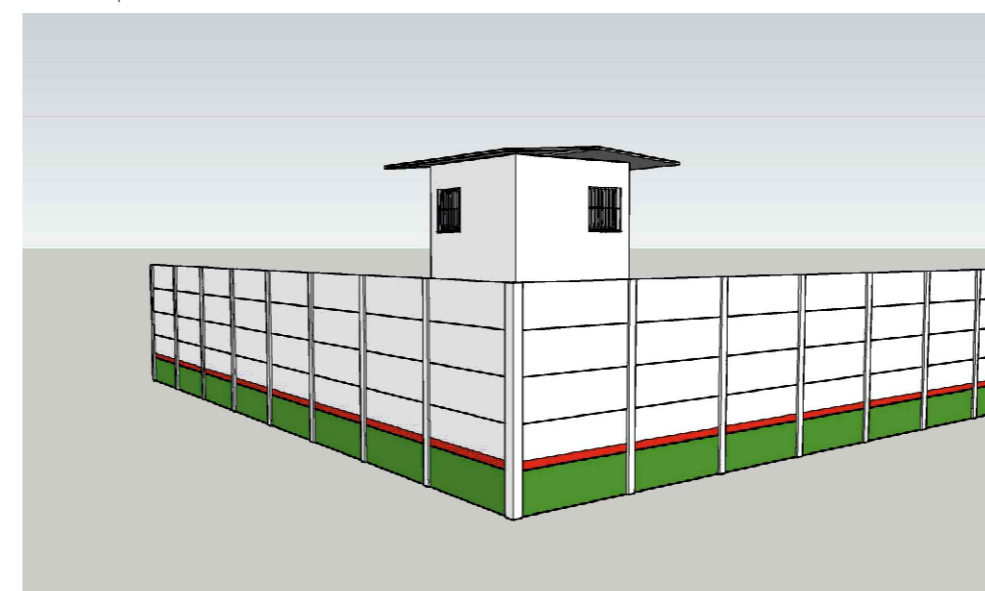

07 PERSPECTIVA
SEM ESCALA

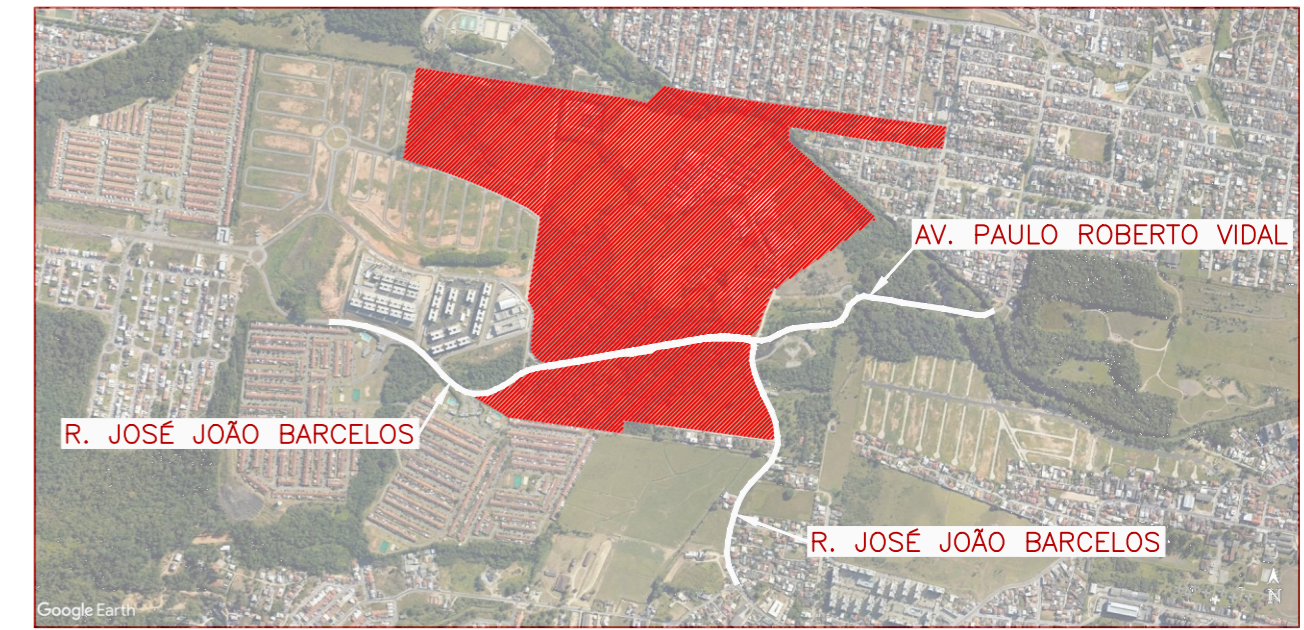

SITUAÇÃO
SEM ESCALA



GOVERNO DE
SANTA CATARINA

SECRETARIA DE ESTADO DA ADMINISTRAÇÃO PRISIONAL E SOCIOEDUCATIVA
RUA FÚLVIO ADUCCI, 1214 - LOJA 06 - ESTREITO - FLORIANÓPOLIS/SC -
CEP 88.075-000 TELEFONE: (48) 3663-5800

APROVAÇÕES / OBSERVAÇÕES:

MURALHA COLÔNIA PENAL AGRÍCOLA DE PALHOÇA

COLÔNIA PENAL AGRÍCOLA DE PALHOÇA

ENDEREÇO RUA JOSÉ JOÃO BARCELOS, BAIRRO BELA VISTA, PALHOÇA/SC

REFERÊNCIA
PLANTAS BAIXAS
CORTES GUARITAS
VISTA GUARITA
PLANTA BAIXA FUNDAÇÃO
PERSPECTIVA 3D

DESENHO GETED - Gerência Técnica de Edificações

ASSINATURAS

Gabriel Hoffmann
RESPONSÁVEL TÉCNICO
CREA/SC 172451-5

Secretaria de Estado da Administração
Prisional e Socioeducativa
PROPRIETÁRIO
CNPJ: 13.586.538/0001-71

ESCALA
INDICADA

DATA
MAR/
2026

PRANCHA
03/03

REVISÃO-01