

PROPOSTA COMERCIAL

UNIFIQUE

Data: 03/03/2026

Proponente: Unifique Telecomunicações S.A.

Cliente: Prefeitura de Morro da Fumaça

Tipo de Proposta: Orçamento

Tipo de Cliente: Governo

Serviços: Internet – Banda Larga via Fibra Óptica



Prezados,

É com satisfação que apresentamos nossa proposta comercial.

Estamos à sua disposição para discutir em maiores detalhes as necessidades da Prefeitura de Morro da Fumaça, para que dessa forma possamos desenvolver uma grande parceria nesta oportunidade.

Nossa cultura



MISSÃO e VISÃO:

Facilitar a vida das pessoas

VALORES:

- Comprometimento com as pessoas.
- Relacionamento transparente e honesto.
- Conhecimento aplicado e compartilhado.
- Crescimento coerente e eficaz

Trajeto ria Unifique

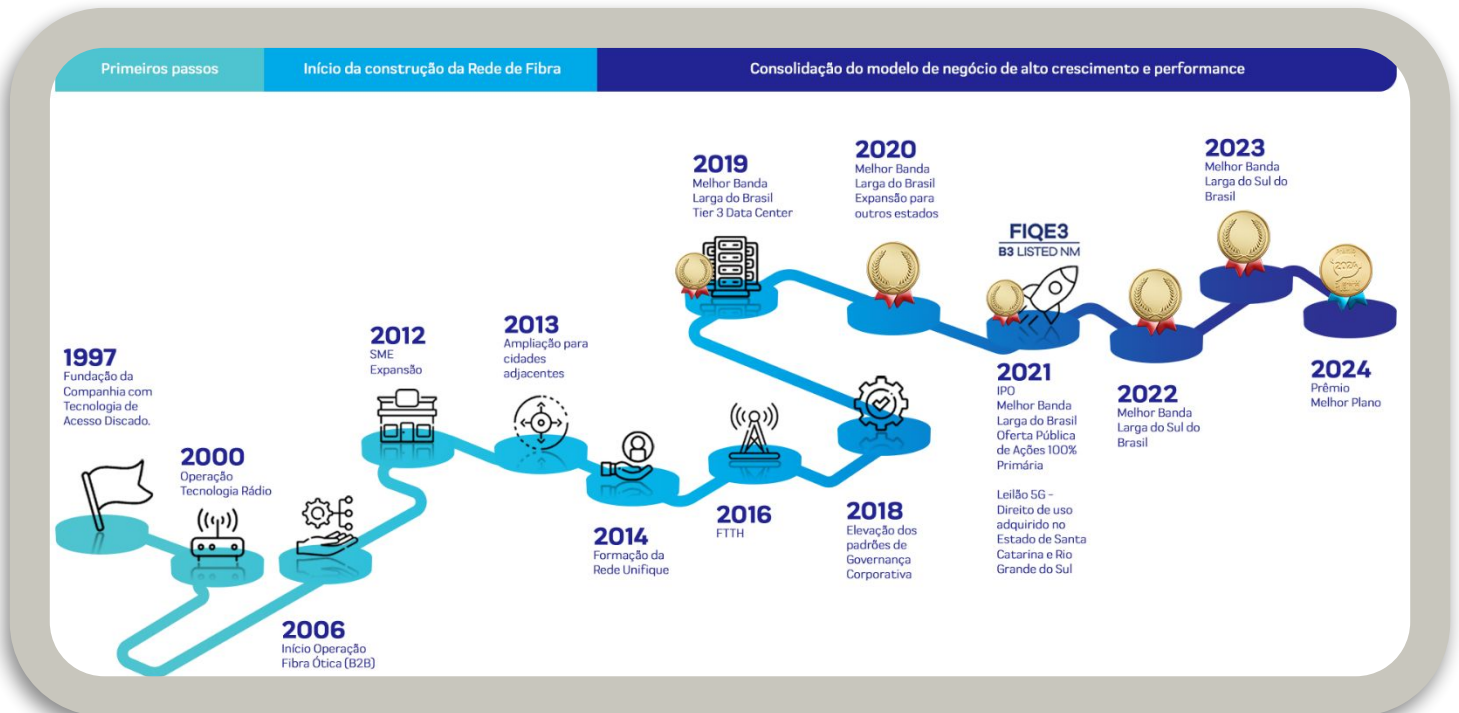

Cobertura

Somos uma operadora de telecomunicações completa, com atuação nos Estados de Santa Catarina, Rio Grande do Sul e Paraná.

Juntos, os três Estados possuem população maior do que o Chile

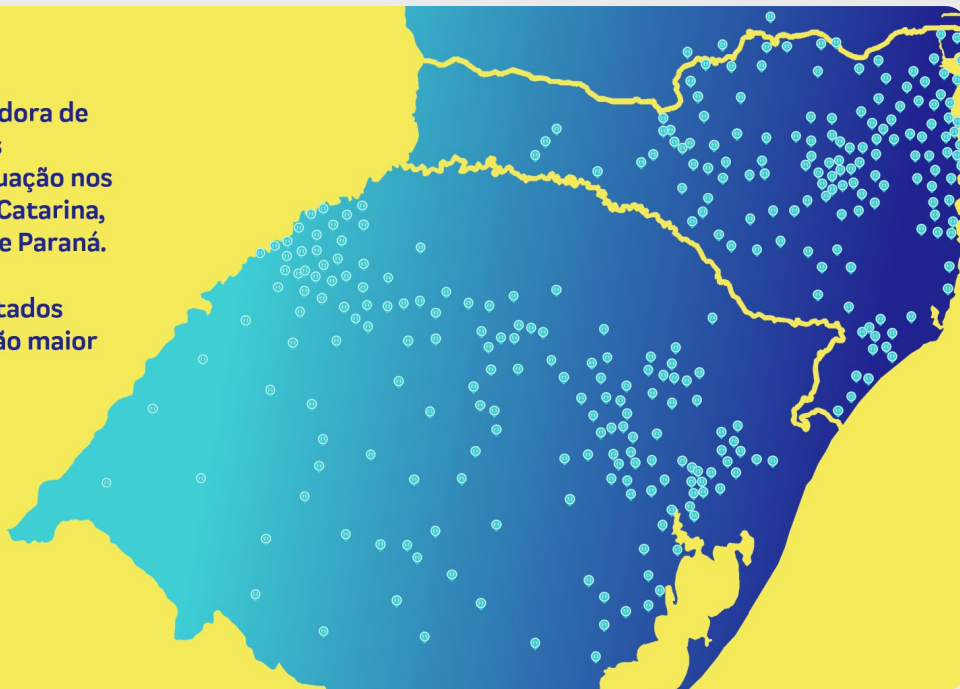

Nossa cultura



MISSÃO e VISÃO:

Facilitar a vida das pessoas

VALORES:

- Comprometimento com as pessoas.
- Relacionamento transparente e honesto.
- Conhecimento aplicado e compartilhado.
- Crescimento coerente e eficaz

1. PROPOSTA COMERCIAL

Estamos orgulhosos em podermos ofertar nossos serviços e produtos abaixo, onde, para continuidade, dispomos dos seguintes valores:

a. INTERNET

ITEM	DESCRIÇÃO	QTD PTS	VL Un. (MÊS)	TOTAL MENSAL	TOTAL ANUAL
1	Internet Banda Larga via Fibra – 500 Mbps por ponto	96	R\$ 259,90	R\$ 24.950,40	R\$ 299.404,80
2	IP Fixo por ponto	96	R\$ 50,00	R\$ 4.800,00	R\$ 57.600,00
	TOTAL GERAL			R\$ 29.750,40	R\$ 357.004,80

¹Viabilidade Técnica: Para fins desta proposta, leva-se em consideração a **viabilidade de atendimento** com rede já existente nos locais informados (Anexo I). Havendo inviabilidade de rede ou técnica, os valores estão sujeitos a correções, ou ainda, provável impossibilidade de atendimento.

²Taxa de Instalação: Quando constar na proposta, o valor será pago em parcela única no primeiro faturamento.

b. OBSERVAÇÕES:

- Vigência Contratual: 12 meses.
- Validade da proposta: 30 dias.

2. DIFERENCIAL DE EXCELÊNCIA E CONFIABILIDADE UNIFIQUE:

Para entrega dos serviços de excelência, a Unifique conta com algumas rigorosas etapas operacionais e documentais que visam assegurar ao órgão total eficácia e confiabilidade na contratação. Entre elas, podemos citar as seguintes:

- A Unifique firma-se registrada no CREA – Conselho Regional de Engenharia, Arquitetura e Agronomia;
- A Unifique, sob sua titularidade, detém autorização expedida pela ANATEL — Agência Nacional de Telecomunicações, para exploração de STFC (Local e DDD), podendo, a qualquer momento, apresentar extratos de termos de autorização compatíveis ao objeto da solicitação, todos outorgados pela Anatel e publicados no Diário Oficial da União;
- A Unifique, sob sua titularidade, detém Licença SCM - Serviço de Comunicação Multimídia perante a ANATEL.
- A Unifique, sob sua titularidade, detém licenciamento para Estação do Serviço Móvel Pessoal (SMP);
- A Unifique detém Cadastro na ABR Telecom, podendo, mediante solicitação, apresentar os devidos comprovantes de declaração de Acesso a base BDO de Portabilidade;
- A Unifique possui rede própria no sul do país, interligando os principais pontos de troca de tráfego nos estados do Paraná, Rio Grande do Sul, São Paulo e Santa Catarina. Além disso, possuímos conectividade com as principais operadoras Tier-1 do mundo, garantindo uma excelente conectividade nacional e internacional.

- g. A Unifique detém firmamento contratual de Compartilhamento de Postes para utilização da infraestrutura das concessionárias de energia elétrica;
- h. A Unifique detém atestado de Capacidade Técnica capaz de demonstrar a prestação dos serviços de telefonia fixa STFC;
- i. A Unifique possui Responsável Técnico detentor de Atestado de Com Acervo (CAT) junto ao CREA – Conselho Regional de Engenharia e Agronomia;
- j. A Unifique possui aparelhamento técnico adequado para a execução do objeto através de fibra óptica contando com pessoal qualificado, veículos e equipamentos próprios.
- k. A Unifique possui equipes descentralizadas para atendimento ágil e estoque de material permanente. Contando com um corpo de colaboradores capacitados e especializados em todas as áreas, dispondo de:
 - a. Engenheiro responsável técnico, técnicos em informática, e profissionais treinados para o desempenho da função;
 - b. Profissionais certificados pelas Normas de segurança exigíveis.
 - c. Central de atendimento na modalidade 24 (vinte e quatro) horas por dia, 7 (sete) dias por semana, 365 (trezentos e sessenta e cinco) dias por ano, por numeração telefônica gratuita (0800 872 0001) ou atendimento pelo WhatsApp – 47-3380- 0800 – atendimento 24 horas.

3. CONFIDENCIALIDADE DA PROPOSTA

As informações contidas nesta proposta sobre os serviços ofertados são de propriedade da Unifique Telecomunicações, refletindo nossa abordagem tecnológica e comercial, fruto de pesquisa e desenvolvimento contínuo. Elas destinam-se exclusivamente à avaliação de escopo e viabilidade pelo cliente, sendo proibida sua reprodução, total ou parcial, sem autorização expressa da Unifique Telecomunicações. As partes concordam que todas as informações, valores e dados revelados e comunicados através desta proposta deverão ser mantidos em total e irrestrita confidencialidade, estando sujeitas a multas e outras cobranças previamente fixadas, caso ocorram danos decorrentes do uso inadequado das informações compartilhadas.

Permanecemos à disposição para mais informações e esclarecimentos que se fizerem necessários.

UNIFIQUE TELECOMUNICAÇÕES S/A
02.255.187/0001-08

