ITINERÁRIO MANHÃ	
Saída do Terminal: 06:30, Chegada ao Terminal: 07:05	
Saída do Terminal para escolas: 07:15	
LINHA	**TRAJETO**
VERMELHA (Leste)	**Terminal** (Saída) - Avenida Brasil - Castelo Branco - João Winckler - Castelo Branco - Frederico Feronatto - Colatto - São Jorge - Esportes - **Terminal** (Retorno)
	Terminal (Saída) - Czepanhik - IFSC - SENAI - **Terminal** (Retorno)
VERDE (Sudeste)	**Terminal** (Saída) - Santos Dias - Vista Alegre - Monte Castelo - Sufiatti - Bela Vista - São Romero - Maria Winckler - Tonial - **Terminal** (Retorno)
AMARELA (Sudoeste)	**Terminal** (Saída) - Matinho - Aparecida - Elevado / Matinho - N. Sra. de Fátima - São Pedro - IFSC / Veneza - Romildo Czepanhik - **Terminal** (Retorno)
	Terminal (Saída) - Farrapo - Aparecida - **Terminal** (Retorno)
ROSA (Noroeste)	**Terminal** (Saída) - Veneza - Jardim Tarumã - Vila Sésamo - Pinheiros - Primo Tacca - Luiz Coradi - **Terminal** (Retorno)
AZUL (Norte)	**Terminal** (Saída) - Bortolon - N. Sra. de Lourdes - Leandro - N. Sra. de Lourdes - Bem Morar - Esportes - **Terminal** (Retorno)
PRETA (Extremo Norte)	**Terminal** (Saída) - Esportes - Vila União - Bem Morar - N. Sra. de Lourdes - Leandro - Janete Cassol - Sol Poente - Dharma Ville - 27 de Fevereiro - Luiz Coradi - **Terminal** (Retorno)
Site do Mapa:	http://u.osmfr.org/m/1266511/

ITINERÁRIO MEIO-DIA	
Saída das Escolas: 11:55, Chegada ao Terminal: 12:05	
Saída do Terminal: 12:15, Chegada ao Terminal: 12:40	
Saída do Terminal para escolas: 12:50	
LINHA	**TRAJETO**
VERMELHA (Leste)	**Terminal** (Saída) - Avenida Brasil - Castelo Branco - João Winckler - Castelo Branco - Frederico Feronatto - Colatto - São Jorge - Esportes - **Terminal** (Retorno)
	Terminal (Saída) - Czepanhik - IFSC - SENAI - **Terminal** (Retorno)
VERDE (Sudeste)	**Terminal** (Saída) - Santos Dias - Vista Alegre - Monte Castelo - Sufiatti - Bela Vista - São Romero - Maria Winckler - Tonial - **Terminal** (Retorno)
AMARELA (Sudoeste)	Aparecida (Saída) - Farrapo - **Terminal** - Matinho - Aparecida - Elevado / Matinho - N. Sra. de Fátima - São Pedro - IFSC / Veneza - Romildo Czepanhik - **Terminal** (Retorno)
	Terminal (Saída) - Farrapo - Aparecida - **Terminal** (Retorno)
ROSA (Noroeste)	IFSC (Saída) - Czepanhik - Coradi - **Terminal** - Veneza - Jardim Tarumã - Vila Sésamo - Pinheiros - Primo Tacca - Luiz Coradi - **Terminal** (Retorno)
AZUL (Norte)	**Terminal** (Saída) - Bortolon - N. Sra. de Lourdes - Leandro - N. Sra. de Lourdes - Bem Morar - Esportes - **Terminal** (Retorno)
PRETA (Extremo Norte)	**Terminal** (Saída) - Esportes - Vila União - Bem Morar - N. Sra. de Lourdes - Leandro - Janete Cassol - Sol Poente - Dharma Ville - 27 de Fevereiro - Luiz Coradi - **Terminal** (Retorno)
Site do Mapa:	http://u.osmfr.org/m/1266512/

Saída das Escolas: 17:35, Chegada ao Terminal: 17:45	
Saída do Terminal: 17:50, Chegada no Costa e Silva: 18:20	
Saída do Costa e Silva para o Terminal: 18:25	
LINHA	**TRAJETO**
VERMELHA (Leste)	**Terminal** (Saída) - Avenida Brasil - Castelo Branco - João Winckler - Castelo Branco - Frederico Feronatto - Colatto - São Jorge - Esportes - Costa e Silva - **Terminal** (Retorno)
	Terminal (Saída) - Czepanhik - IFSC - SENAI - **Terminal** (Retorno)
VERDE (Sudeste)	**Terminal** (Saída) - Santos Dias - Vista Alegre - Monte Castelo - Sufiatti - Bela Vista - São Romero - Maria Winckler - Tonial - Costa e Silva - **Terminal** (Retorno)
AMARELA (Sudoeste)	Aparecida (Saída) - Farrapo - **Terminal** - Matinho - Aparecida - Elevado / Matinho - N. Sra. de Fátima - São Pedro - IFSC / Veneza - Romildo Czepanhik - Costa e Silva - **Terminal** (Retorno)
	Terminal (Saída) - Farrapo - Aparecida - **Terminal** (Retorno)
ROSA (Noroeste)	IFSC (Saída) - Czepanhik - Coradi - **Terminal** - Veneza - Jardim Tarumã - Vila Sésamo - Pinheiros - Primo Tacca - Luiz Coradi - Costa e Silva - **Terminal** (Retorno)
AZUL (Norte)	**Terminal** (Saída) - Bortolon - N. Sra. de Lourdes - Leandro - N. Sra. de Lourdes - Bem Morar - Esportes - Costa e Silva - **Terminal** (Retorno)
PRETA (Extremo Norte)	**Terminal** (Saída) - Esportes - Vila União - Bem Morar - N. Sra. de Lourdes - Leandro - Janete Cassol - Sol Poente - Dharma Ville - 27 de Fevereiro - Luiz Coradi - Costa e Silva - **Terminal** (Retorno)
Site do Mapa:	http://u.osmfr.org/m/1266513/

Saída do Costa e Silva / CEJA / SENAI: 22:15	
Chegada ao Terminal: 23:00	
LINHA	**TRAJETO**
NOITE (Toda a cidade)	Costa e Silva / SEJA (Saída) - SENAI - Colatto - São Jorge - Esportes - Bem Morar I - Vila União - N. Sra. de Lourdes - Leandro - Dharma Ville - Pinheiros - Vila Sésamo - Jardim Tarumã - São Pedro - N. Sra de Fátima - Matinho - Vista Alegre - Sufiatti - Bela Vista - São Romero - João Winckler - Castelo Branco - Ferronato - Colatto - Terminal (Retorno)
Site do Mapa:	http://u.osmfr.org/m/1264464/

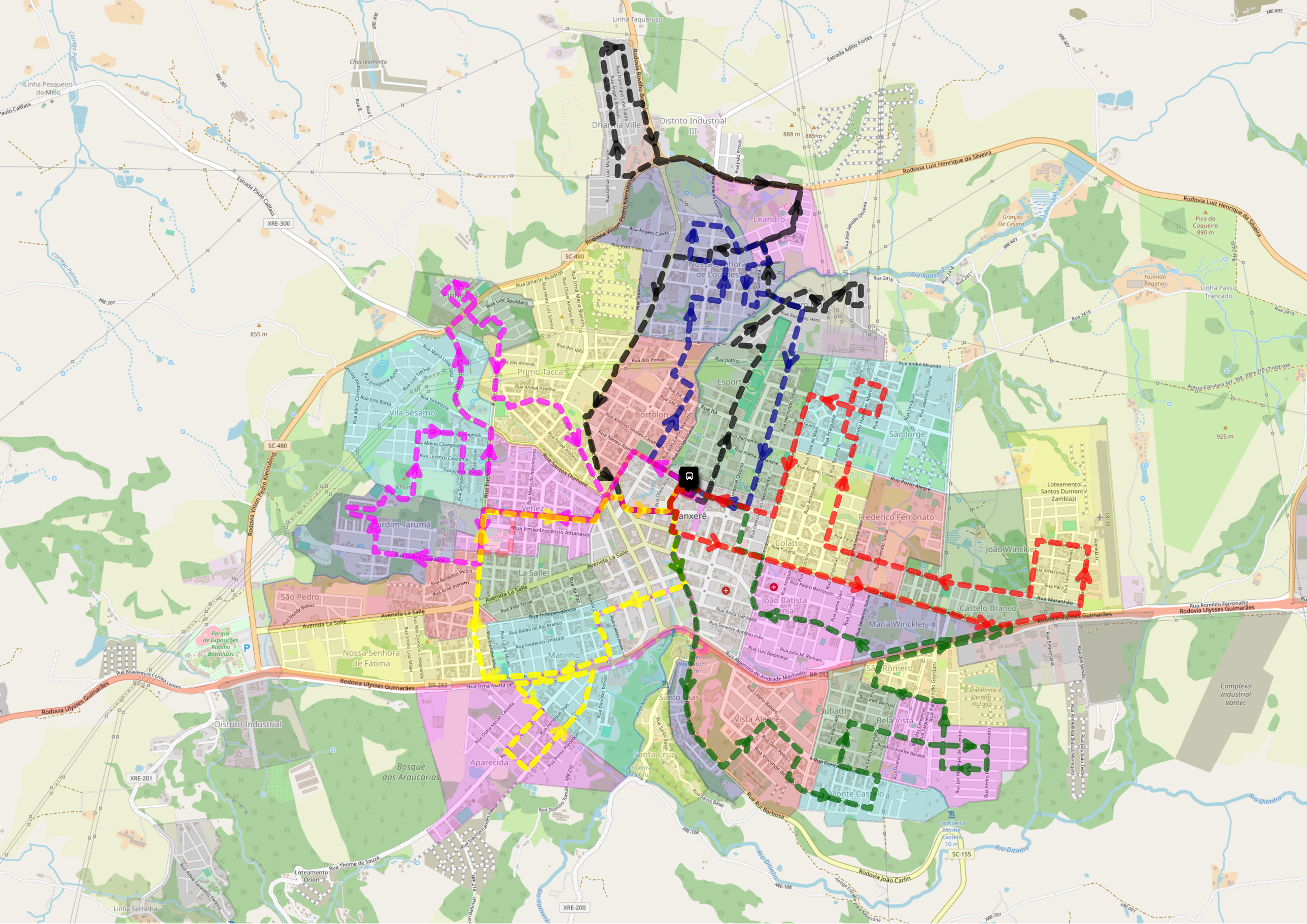
Linha Taquaruçu
Rodovia Rovilho Bortoluzzi
Estrada Adílio Fortes
Rodovia Luiz Henrique da Silveira
Rodovia Vilson Pedro Kleinübing
Distrito Industrial III
Dharma Ville
888 m
885 m
Leandro
Nossa Senhora de Lourdes
Rua Janarin Acadroli
Rua Luiz Spuldaro
Rua Ângelo Caleffi
Rua João Crenonini
SC-480
Pinheiros
Primo Tacca
Rua dos Ipês
Rua dos Pinhais
Rua Dottli
Rua André Miranda
Rua Maria Luiza Goz
Rua Anibal Padilha
Rua Xavantina
Rua Luiz Tetcher
Rua Josephina Botta
Vila Sésamo
Bortolon
Esporte
São Jorge
Rua Nereu Ramos
Rua Santos Dumont
Rua Felippe Antônio
Rua Irmão Inocêncio Athanásio
Veneza
Jardim Tarumã
Rua Diogo Giordani
Rua Benedito Picolli
Rua Arne Jhonsen
La Salle
Avenida La Salle
Rua Vido Tomasi
Rua Independência
Rua Barão do Rio Branco
Rua Frederico Umstadt
São Pedro
Rua Noody Blasuz
Rua Emílio Luiz Miam
Nossa Senhora de Fátima
Matinho
Rua Irmã Maria de
Rua Dionísio Tomasi
Rua Duke Miriam Cadovilla
Rua Henrique Dias
Rua Primo Preisichem
Aparecida
Distrito Industrial
Bosque das Araucárias
Rua Boaventura Correia Lemos
Rodovia Ulysses Guimarães
BR-282
Parque de Exposições Rovilho Bortoluzzi
Rua Almirante de Andrade Machado
Santo Dias
Vista Alegre
Santa Cruz
Cachoeirinha Santa Cruz
Rua Rui Barbosa
Rua Santo Basei
Rua Dom Pedro I
Rua Visconde de
Rua Gonçalves
Rua Inês Bertuol
Rua Pioravante Baraldi
Rua Tenente Antônio João
Rua Anita Garibaldi
Rua Luiz Bodanese
Rua Julio M. Romani
Colatto
Rua Paraná
Rua Pedro Bortoluzzi
Rua Uruguai
Rua Jaime Davi
Rua Severino Tonial
Rua Brasil
Rua Maranhão
Rua Amazonas
Rua Pará
Rua Tancredo Neves
Avenida Brasil
João Winckler
Frederico Ferronato
Rua Porto Alegre
Rua Angelo Collato
Rua Araguaia
Rua Tocantins
Rua Piauí
Rua Rio Grande do Norte
Rua Ceará
Rua Alagoas
Rua Sergipe
Rua Paraíba
Rua Pernambuco
Rua Adélia Bonanese
Rua Hermindo Tolotto
Rua Uruguai
Rua Severino Tonial
Rua Ituí
Rua Sabará
Rua Ibiá
Rua Ituí
Rua Antônio Simões Cavalheiro
Rua João Carlos Marinho
Rua Nova Esperança
Rua Oldo Bianchini
Rua Central Oscorio
Rua Maria do Nascimento
Rua Euclides Ribas
Rua Cassiano Alves
Rua Ruy Barbosa
Rua Ribeirão Preto
Rua Rio Grande do Hoss
Rua Ângelo Caleffi
Rua Albino Cavagnolli
Rua Lorenço Cavagnolli
Rua Sergipe
Rua Euclides Ribas
Rua Felippe Antônio
Rua Maria do Nascimento
Rua Irmã Maria de
Rua Dionísio Tomasi
Rua Duke Miriam Cadovilla
Rua Henrique Dias
Rua Primo Preisichem
Rua Santos Dumont
Rua Irmão Inocêncio Athanásio
Rua Diogo Giordani
Rua Benedito Picolli
Rua Arne Jhonsen
Rua Noody Blasuz
Rua Emílio Luiz Miam
Rua Independência
Rua Barão do Rio Branco
Rua Frederico Umstadt
Rua Vido Tomasi
Avenida La Salle
Rua Boaventura Correia Lemos
Rodovia Ulysses Guimarães
Rua Irmã Maria de
Rua Almirante de Andrade Machado
Rua Rui Barbosa
Rua Santo Basei
Rua Dom Pedro I
Rua Visconde de
Rua Gonçalves
Rua Inês Bertuol
Rua Pioravante Baraldi
Rua Tenente Antônio João
Rua Anita Garibaldi
Rua Luiz Bodanese
Rua Julio M. Romani
Rua Pedro Bortoluzzi
Rua Uruguai
Rua Jaime Davi
Rua Severino Tonial
Rua Brasil
Rua Maranhão
Rua Amazonas
Rua Pará
Rua Tancredo Neves
Avenida Brasil
Rua Romildo Ferronatto
Rodovia Ulysses Guimarães
Rua Ituí
Rua Sabará
Rua Ibiá
Rua Antônio Simões Cavalheiro
Rua João Carlos Marinho
Rua Nova Esperança
Rua Oldo Bianchini
Rua Central Oscorio
Rua Maria do Nascimento
Rua Euclides Ribas
Rua Cassiano Alves