

Planta de Situação:

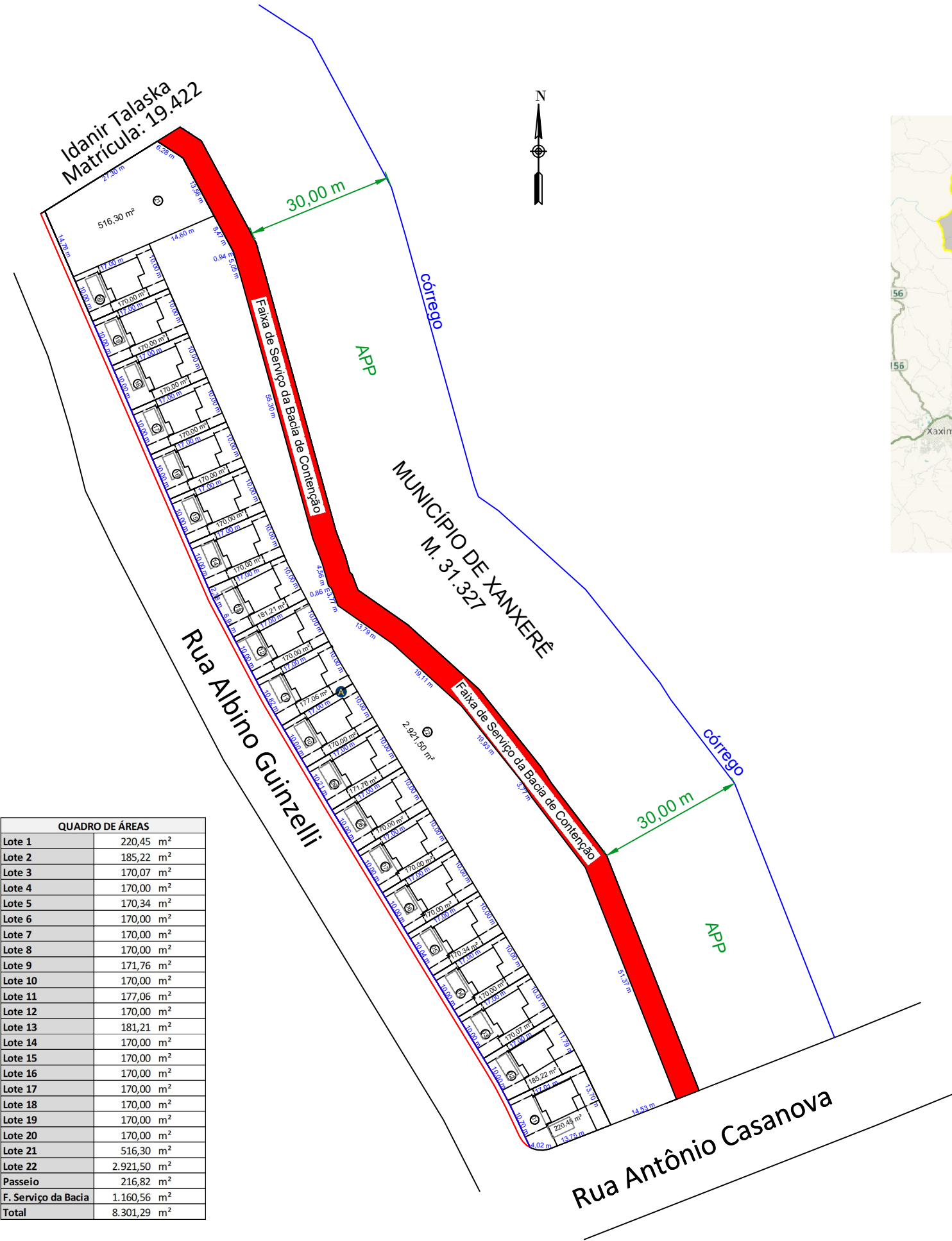

Planta de Locação

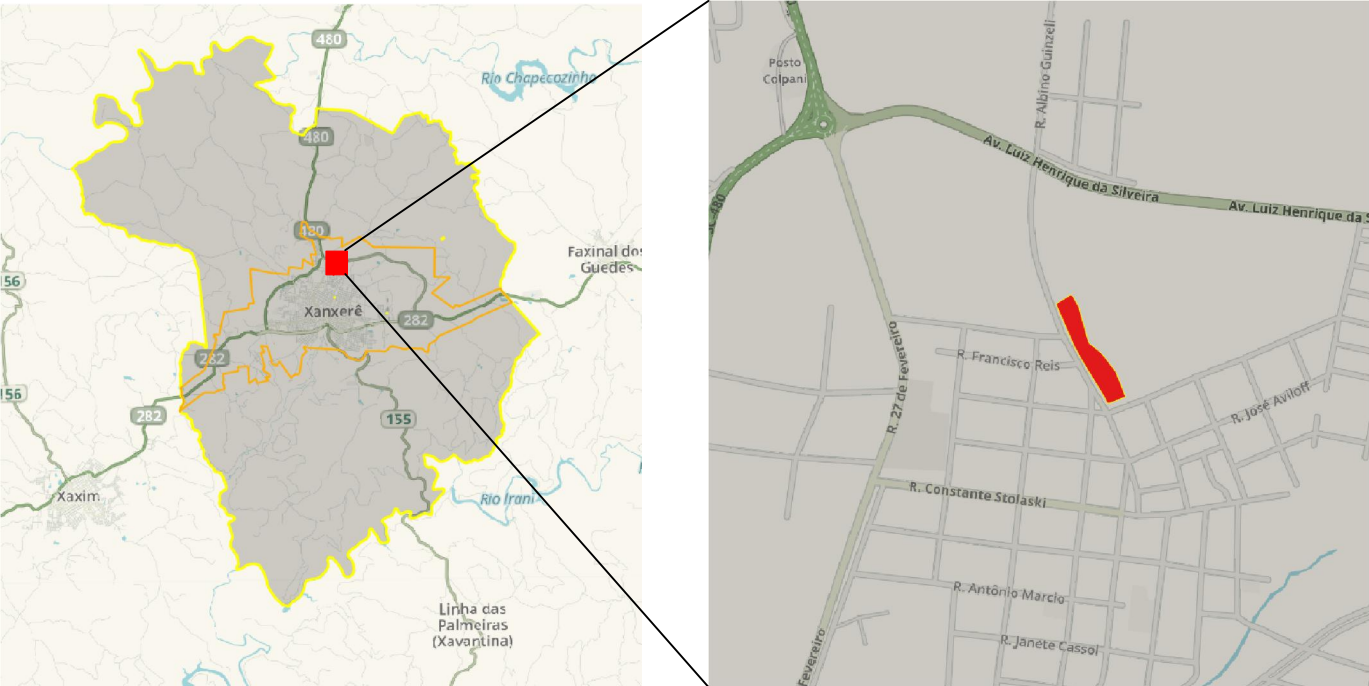

PREFEITURA MUNICIPAL DE XANXERÊ

NATUREZA DO PROJETO

Loteamento para fins habitacionais - Bairro Leandro

Locação das edificações

LOCAL

Rua Albino Guinzelli

PROPRIETÁRIO:

Município de Xanxerê

Matrícula:

31.327

RESPONSÁVEL TÉCNICO:

Raphaela Renata Palauro
CREA/SC: 126597-4
Engenheira Civil

PREFEITO MUNICIPAL:

OSCAR MARTARELLO

PRANCHA

01

01-01

DATA

dez. 2025

ESCALA

1: 1000

GRAFICAÇÃO

-

ÁREA TOTAL:

-