

Detalhe da fixação dos perfis
ESC.: 1/25

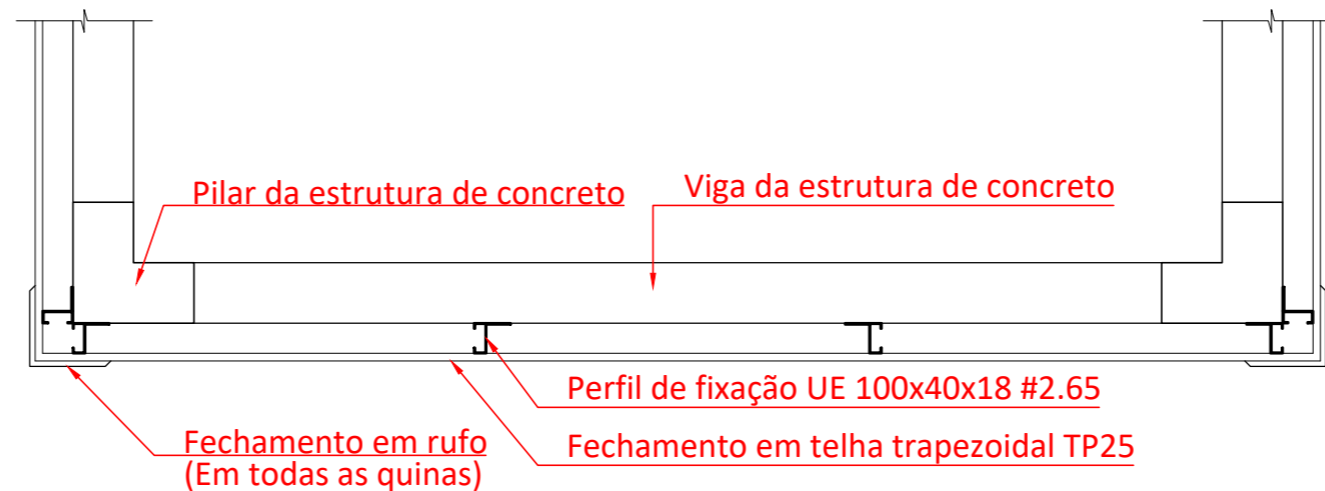

Vista em planta da instalação dos perfis
ESC.: 1/25

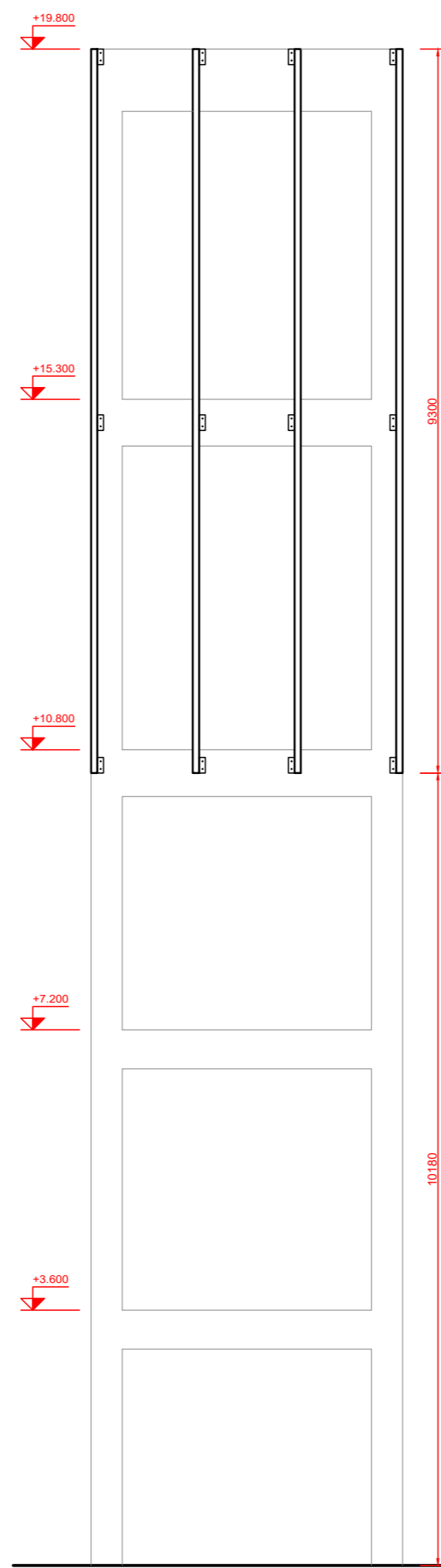

Esquema de instalação
ESC.: 1/75

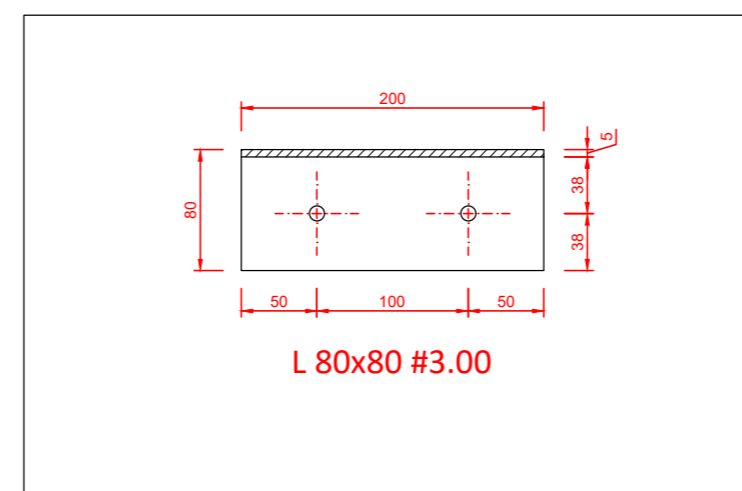

Detalhe do perfil de conexão
ESC.: 1/5

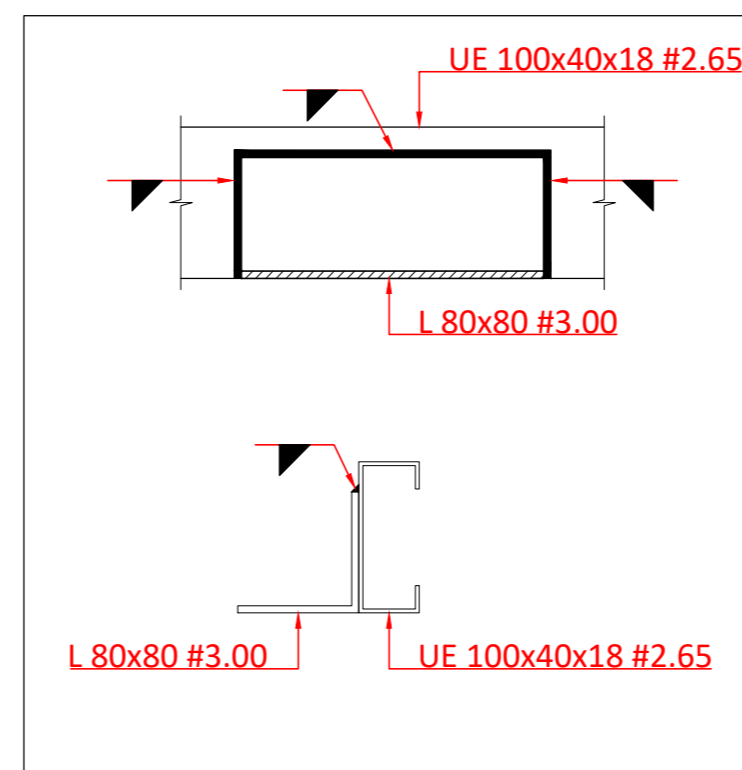

Detalhe das soldas
ESC.: 1/5

Lista de Perfis	Material	Comprimento (m)	Massa Unitária (kg/m)	Massa Total (kg)	Superfície (m ²)
UE 100x40x18 #2.65	CIVIL 300	148.8	4.23	629.4	59.5
L 80x80 #3.00	CIVIL 300	9.6	5.71	57.8	2.9
Totais				687.2	62.4

NOTAS:
- DIMENSÕES EM MILÍMETROS;
- COTAS E METROS.

NOTAS DE EXECUÇÃO:

- FIXAR ESTRUTURA METÁLICA DIRETAMENTE NA ESTRUTURA DE CONCRETO ARMADO, CONFORME ESQUEMA DE INSTALAÇÃO;
- OS MONTANTES SERÃO COMPOSTOS POR PERFIS UE 100x40x18 #2.65;
- OS ELEMENTOS DE FIXAÇÃO SERÃO COMPOSTOS POR CANTONEIRAS DE ABAS IGUAIS 80x80 #3.00, SOLDADAS AOS MONTANTES E FIXADAS À ESTRUTURA DE CONCRETO POR MEIO DE CHUMBADORES;
- TODOS OS PERFIS DEVERÃO RECEBER PINTURA DE FUNDO PROTETOR, ANTICORROSIVO E POSTERIORMENTE PINTURA DE ACABAMENTO NA COR PRETA;
- AS SOLDAS DEVERÃO SER EXECUTADAS COM ELETRODO E6013;
- **PARA A ANCORAGEM DOS CHUMBADORES DA ESTRUTURA DE FECHAMENTO, O DIÂMETRO DOS FUROS DEVEM SER SUFICIENTES PARA A FIXAÇÃO EFETIVA DO CHUMBADOR;**
- QUAISQUER DÚVIDAS, ENTRAR EM CONTATO COM O PROJETISTA.

N°	DISCRIMINAÇÃO DAS REVISÕES	PROJ.	APROV.	APROV.	DATA

PREFEITURA MUNICIPAL DE CHAPECÓ
 SECRETARIA DE DESENVOLVIMENTO URBANO - SEDES
 DEPARTAMENTO ELABORAÇÃO DE PROJETOS

OBRA: **RESERVATÓRIO DO TERMINAL RODOVIÁRIO DE CHAPECÓ**

ENDEREÇO: **RUA LÍBANO, Nº 111, PASSO DOS FORTES - CHAPECÓ/SC**

RESP. TÉCNICO PROJETO	RESP. TÉCNICO EXECUÇÃO	PREFEITURA DE CHAPECÓ
-----------------------	------------------------	-----------------------

PROJETO DE ESTRUTURA METÁLICA

REFERÊNCIA	PLANTA DE FORMAS (PAV. 500) DETALHAMENTO DE VIGAS (PAV. 500)				SIGLA DO PROJETO	MET
VISTO	DATA	ESCALA	ÁREA	DESENHO	NÚMERO DA PRANCHA	
CONCLUÍDO	ABRIL/2026	Indicada	16,00 m ²		1	
DESENHO/ARQUIVO					SEQUÊNCIA DAS PRANCHAS	
"SP-Lucas Fabris\2 - PROJETOS\ESTRUTURAL\15 - RESERVATORIO - RODOVIARIA"					1 - 1	