

# Sapata(X141)

## Esc 1:10

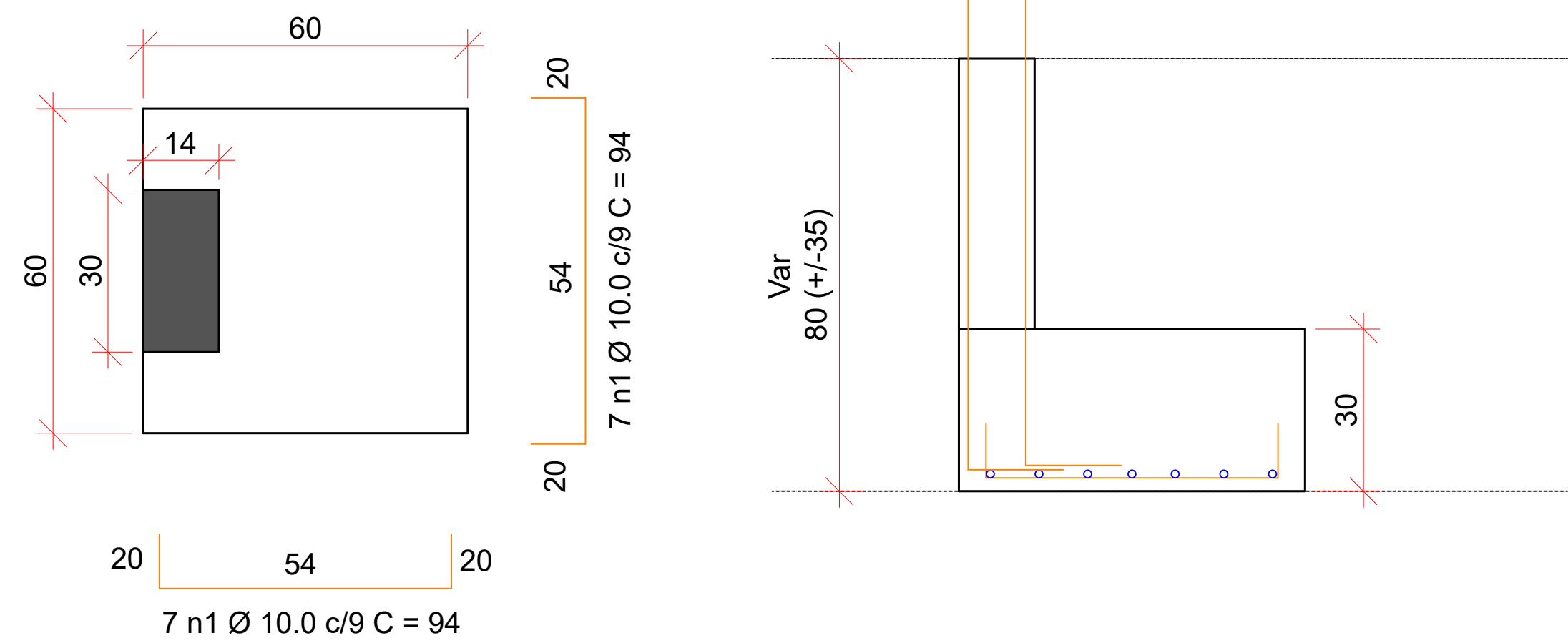

Solo com capacidade de suporte > 2 kgf/cm<sup>2</sup>  
Solo compactado sobre a sapata peso específico >1700 kgf/m<sup>3</sup>

# Pilarete (X141)

## Esc 1:10

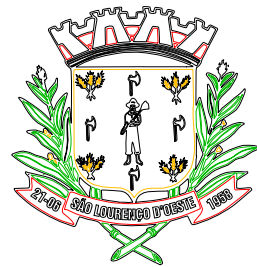
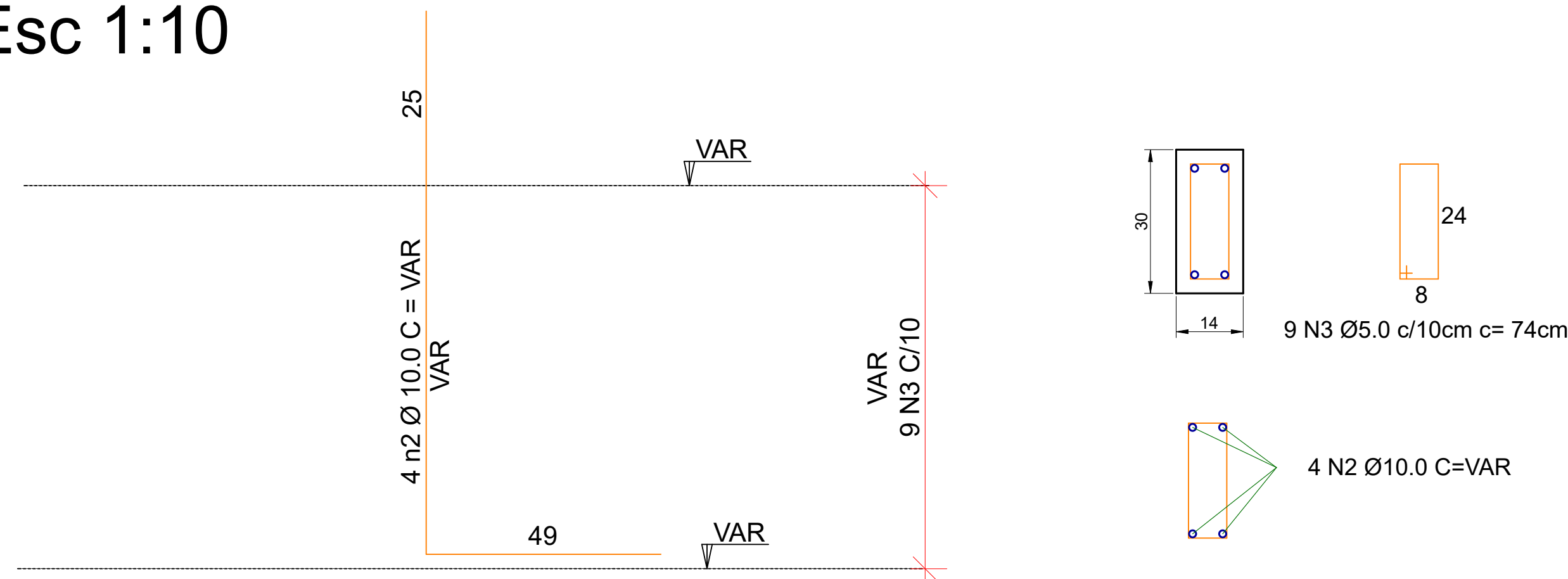

MUNICÍPIO DE SÃO LOURENÇO DO OESTE

PREFEITURA MUNICIPAL DE SÃO LOURENÇO DO OESTE  
RUA DUQUE DE CAIXAS, Nº789, CENTRO - CEP 89990-000/FONE49 33448500  
SÃO LOURENÇO DO OESTE -SC

## PROJETO CERCAMENTO

|  |  |  |  |
|--|--|--|--|
| proprietário                                     |  | responsável técnico  |  |
| Agustinho A. Menegatti<br>Prefeito Municipal     |  | Alexsandro Mezzomo<br>Engenheiro Civil<br>CREA-RS: 167.179/D |  |
| denominação da obra                              |  | escala 1:10  |  |
| Acesso e Cercamento EBM Nossa Senhora de Lourdes |  | desenho AM   |  |
| endereço obra                                    |  | data 03-26   |  |
| SC 305 - Presidente Juscelino                    |  | prancha  |  |
| áreas do projeto                                 |  | descrição prancha  |  |
| NA   |  | Estrutural Sapatas e pilaretes                               |  |

SECRETARIA MUNICIPAL DE EDUCAÇÃO

03|04