

V1 (X134)  
Esc 1:10

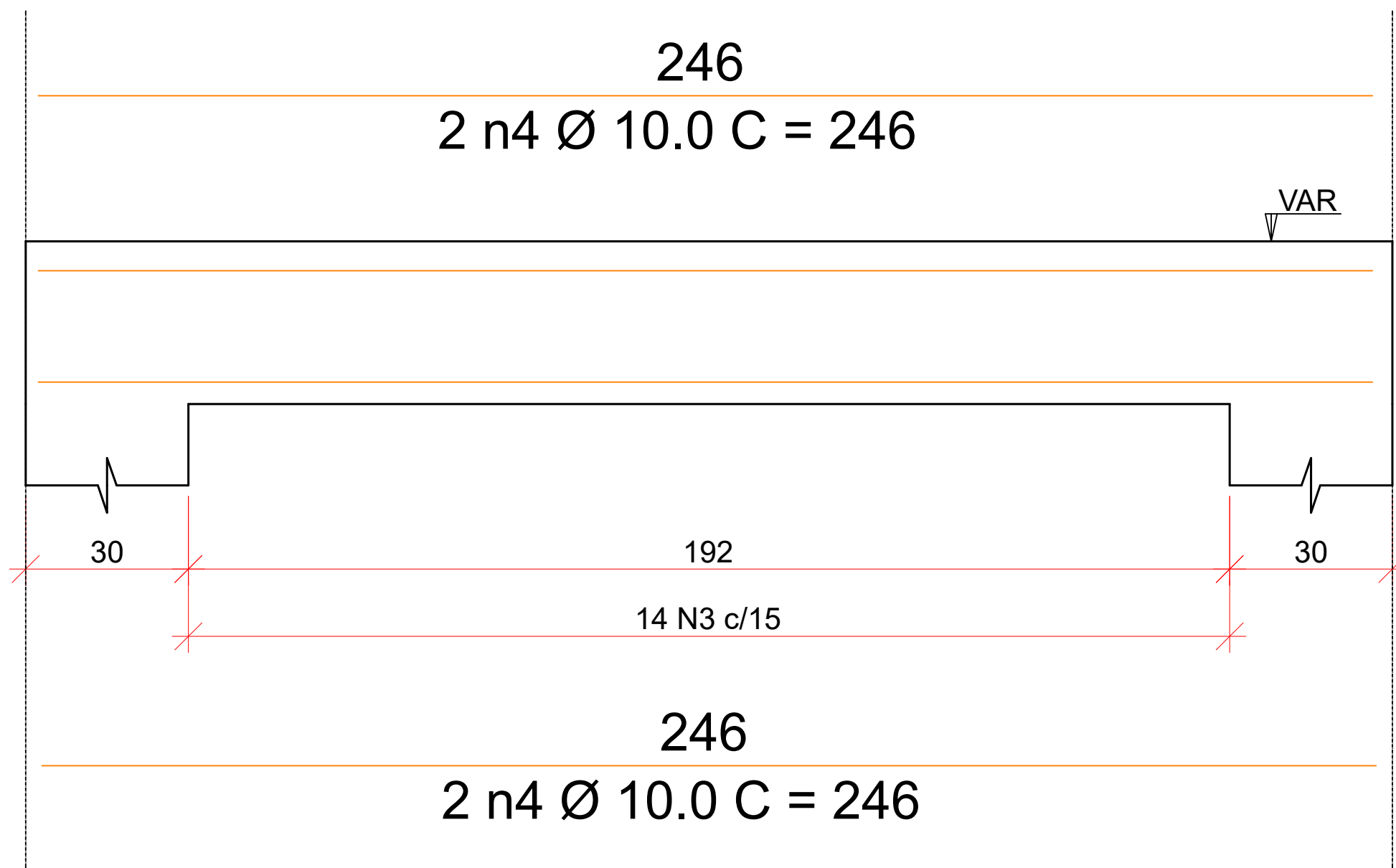

V2  
Esc 1:10

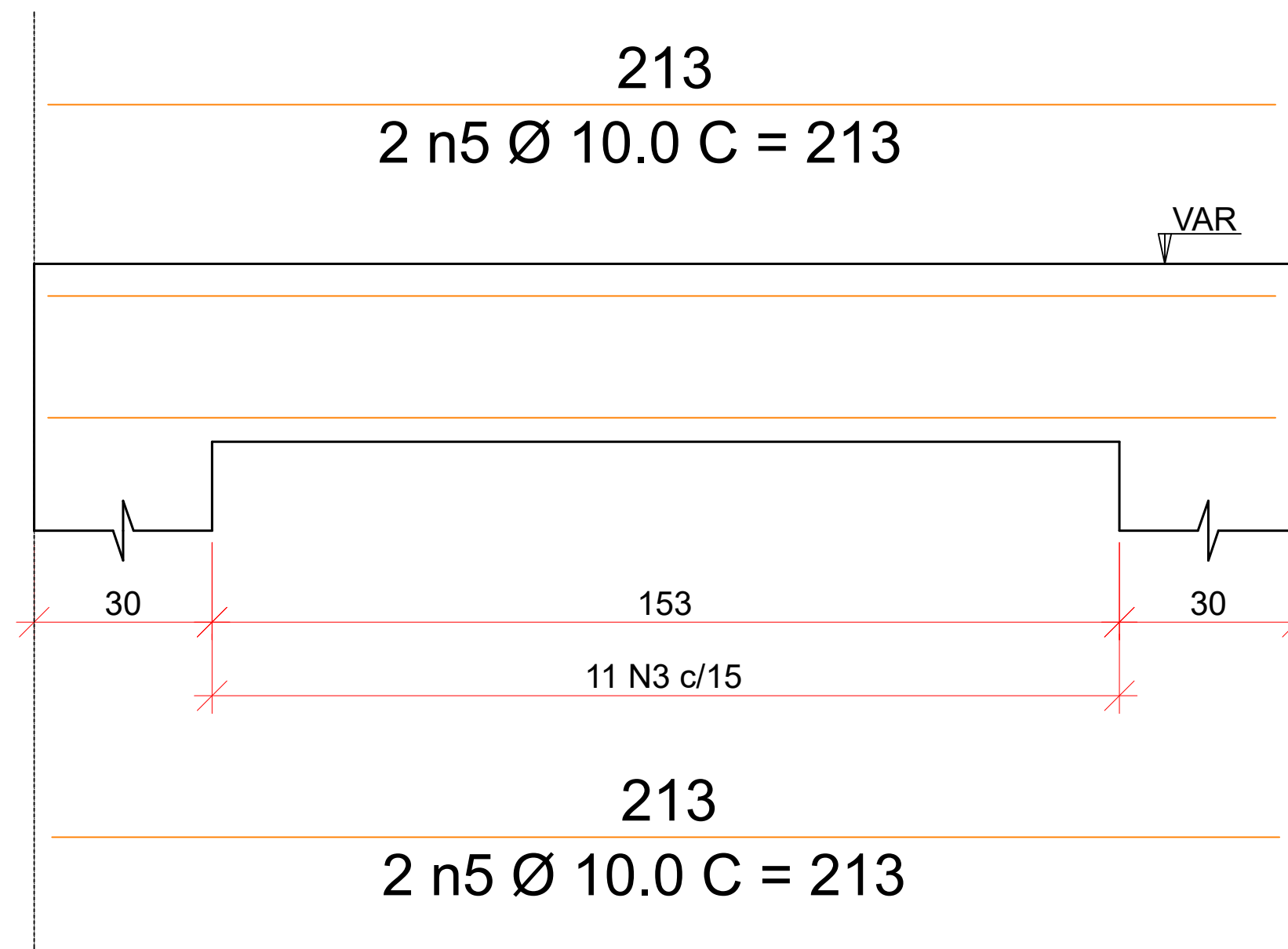

V3  
Esc 1:10

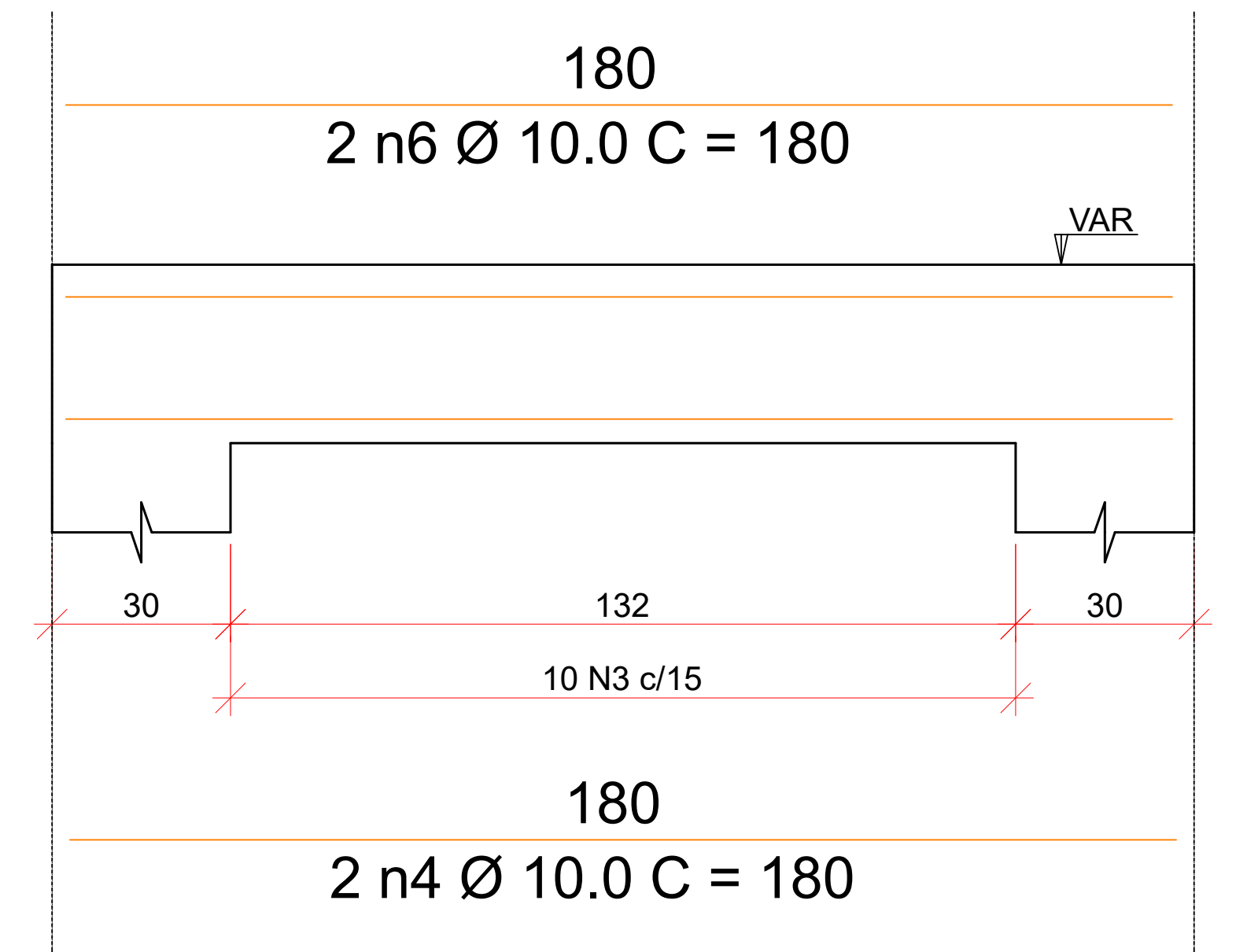

V4  
Esc 1:10

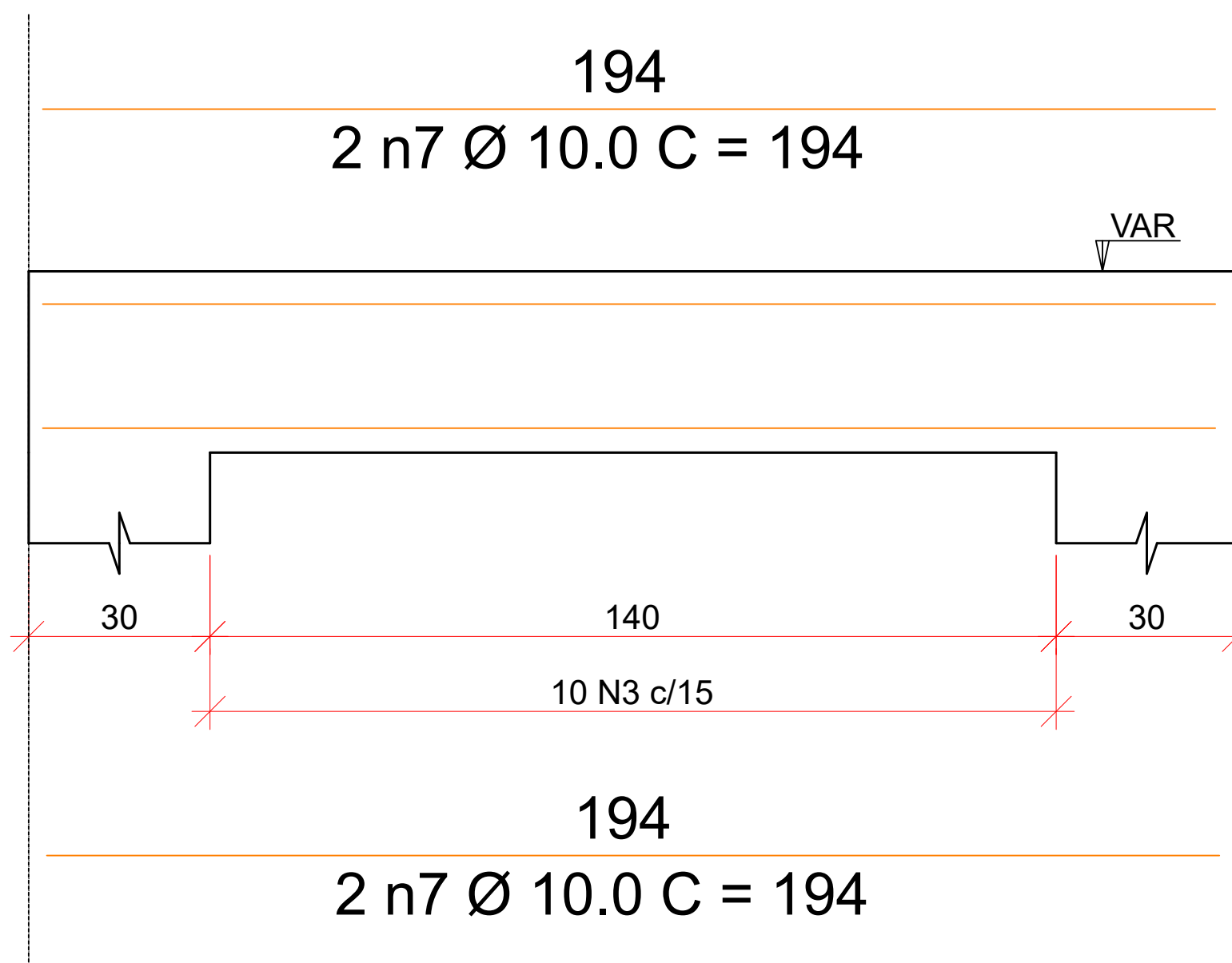

V5  
Esc 1:10

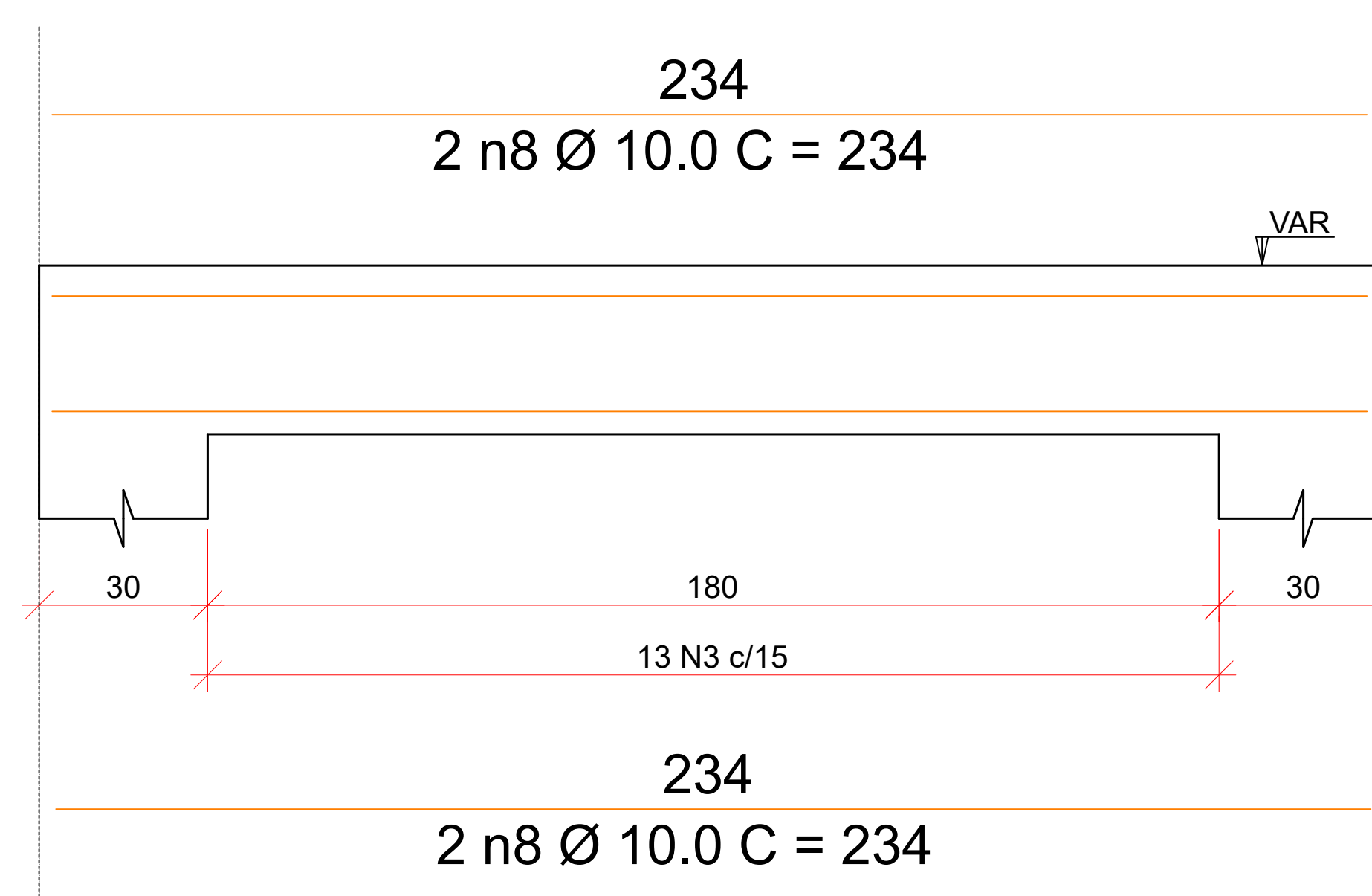

Corte AA  
Esc: 1:10

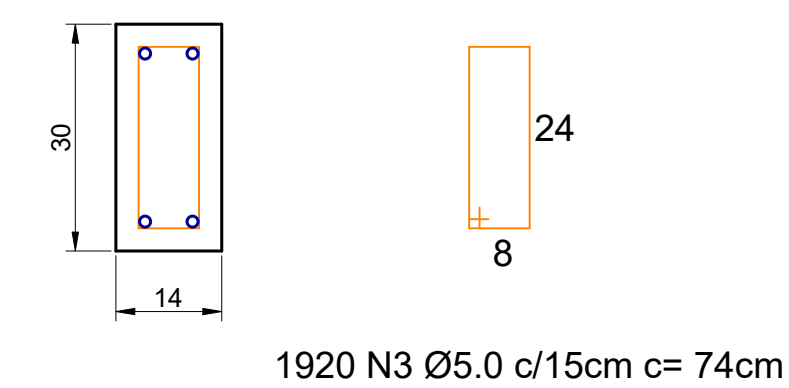

REGISTROS REVISÕES			
REVISÃO	AUTOR	DATA	ALTERAÇÃO



MUNICÍPIO DE SÃO LOURENÇO DO OESTE

PREFEITURA MUNICIPAL DE SÃO LOURENÇO DO OESTE  
RUA DUQUE DE CAIXAS, Nº789, CENTRO - CEP 89990-000/FONE49 33448500  
SÃO LOURENÇO DO OESTE - SC

PROJETO CERCAMENTO

proprietário	responsável técnico
Agustinho A. Menegatti Prefeito Municipal	Alexsandro Mezzomo Engenheiro Civil CREA-RS: 167.179/D

denominação da obra	escala 1:10
Acesso e Cercamento EBM Nossa Senhora de Lourdes	desenho AM
endereço obra	data 04-26

áreas do projeto	descrição prancha
NA	Estrutural das Vigas

prancha
02 04

SECRETARIA MUNICIPAL DE EDUCAÇÃO