

Escada em concreto armado (Det. Típico 02)
Esc 1:10

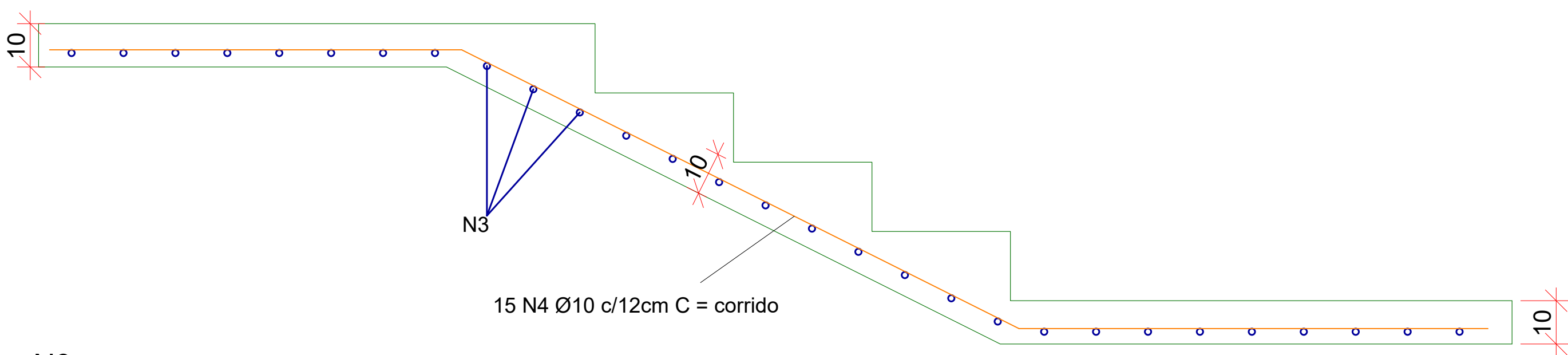

N3
Esc 1:10

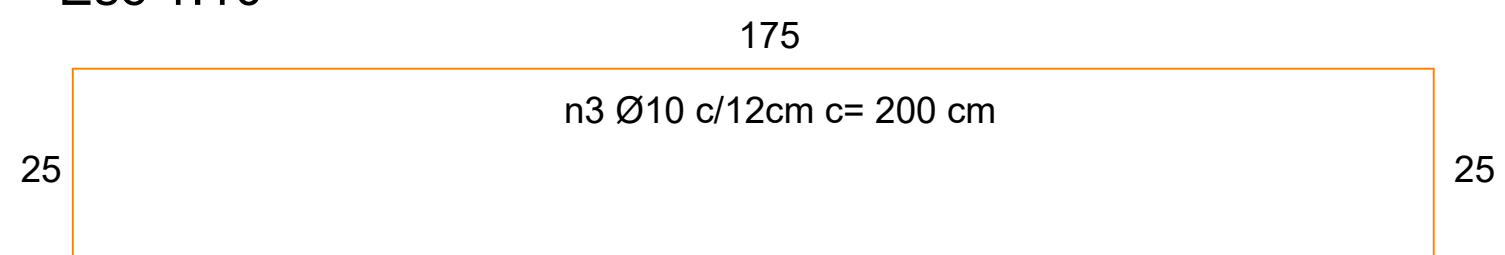

Mureta de concreto - FLOREIRA
Esc: 1:10

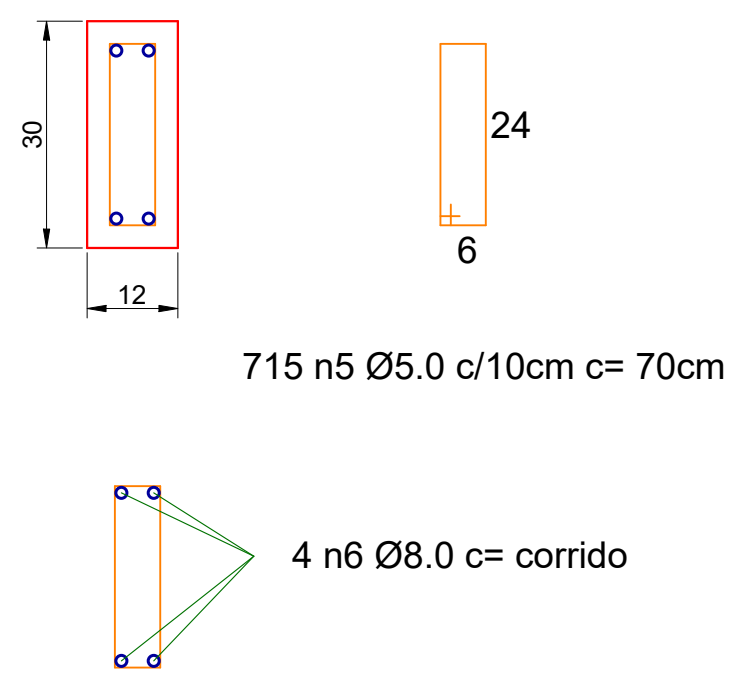

Viga em concreto armado (Det. Típico 01)
Esc 1:25

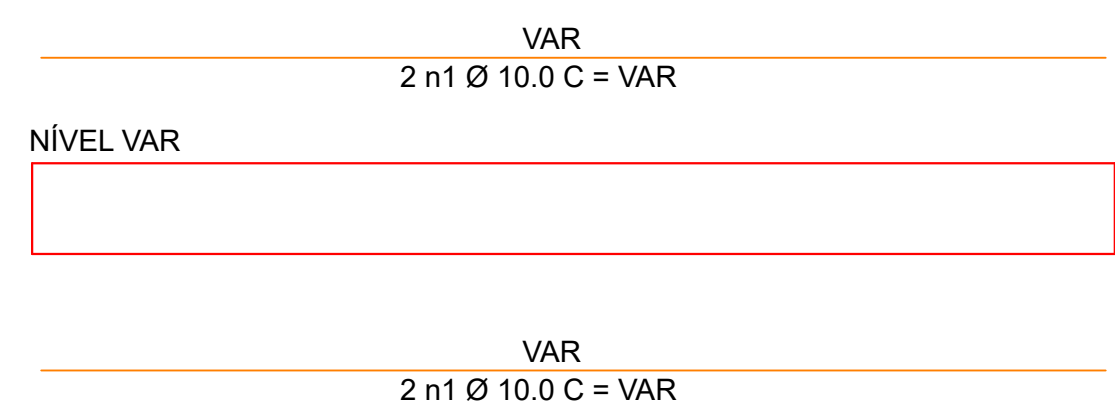

Corte AA
Esc: 1:10

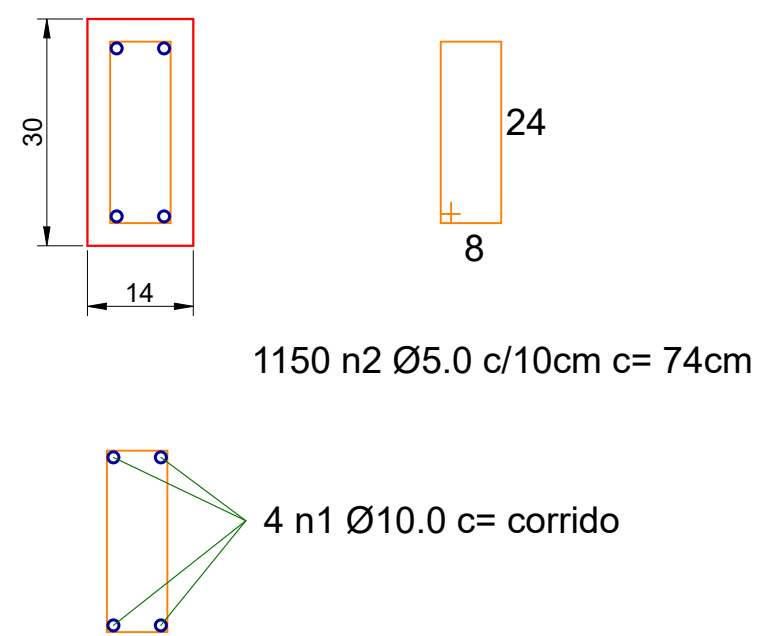

Especificações:

MATERIAL:
Concreto 25 MPA;
Slump: 12cm +ou- 2cm.

PROJETO:
Cobrimento em todas as peças = 3 cm

EXECUÇÃO:
Obrigatória a vibração de todas as peças;
Proibido vibrar a forma ou a armadura;



MUNICÍPIO DE SÃO LOURENÇO DO OESTE

PREFEITURA MUNICIPAL DE SÃO LOURENÇO DO OESTE
RUA DUQUE DE CAIXAS, Nº789, CENTRO - CEP 89990-000/FONE49 33448500
SÃO LOURENÇO DO OESTE - SC

PROJETO ESTRUTURAL

proprietário Agustinho A. Menegatti Prefeito Municipal	responsável técnico Alexsandro Mezzomo Engenheiro Civil CREA-RS: 167.179/D	
denominação da obra Acesso e Cercamento EBM Nossa Senhora de Lourdes		
endereço obra SC 305 - Presidente Juscelino	áreas do projeto NA	descrição prancha ESTRUTURAL

escala indicada
desenho AM
data 03-26
prancha

01|01

SECRETARIA MUNICIPAL DE EDUCAÇÃO